



Inscrição 2021 – Professores Categoria A e F

Saiba que:

- O processo de inscrição de atribuição de aulas de 2021 será realizado na Plataforma SED:

<https://sed.educacao.sp.gov.br/>



Inscrição 2021 – Professores Categoria A e F

Aluno	-
Centro de Mídias	-
Atribuição Online	-
Diário de Classe	-
EFAPE	-
Atribuição Inicial	-
Financeiro	-
Gestão DE/SEE	-
Gestão do Sistema	-
Gestão Escolar	-

Para iniciar o processo de inscrição de 2021, selecione a categoria "Atribuição Inicial".





Inscrição 2021 – Professores Categoria A e F

Aluno	-
Centro de Mídias	-
Atribuição Online	-
Diário de Classe	-
EFAPE	-
Atribuição Inicial	-
1 - Conferência/recurso de pontos	-
2 - Inscrição	-
Financeiro	-
Gestão DE/SEE	-

Serão disponibilizados dois menus:

- Conferência/recurso de pontos;
- Inscrição.



Inscrição 2021 – Professores Categoria A e F

É importante saber!

- Antes de iniciar a inscrição, faça a conferência da pontuação e, em caso de divergência, solicite o recurso.
- Após a conclusão da inscrição, é possível consultar a pontuação, mas não será possível solicitar recurso.

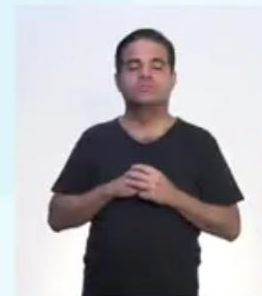

Conferência/recurso de pontos

- Aluno
- Centro de Mídias
- Atribuição Online
- Diário de Classe
- EFAPE
- Atribuição Inicial
- 1 - Conferência/recurso de pontos**
- 2 - Inscrição
- Financeiro
- Gestão DE/SEE

Ao selecionar o menu "Conferência/recurso de pontos", será apresentada uma mensagem de orientação.



Conferência/recurso de pontos

Bem-Vindo à Atribuição Inicial

Olá, Professor!

Seja bem vindo(a) à inscrição para a Atribuição Online 2021. Caso já tenha participado de alguma etapa de atribuição online durante 2020, provavelmente já conhece um pouco do novo formato da atribuição online. Estamos iniciando agora a jornada rumo à atribuição inicial de 2021.

A primeira etapa é a realização de sua inscrição, que pode ser feita no menu "Atribuição Inicial" > "Inscrição" ou clique [para acessar](#). Contudo, é muito importante que antes de efetivar sua inscrição você confira sua pontuação. Caso encontre algum erro ou informação ainda não atualizada no sistema, você poderá solicitar recurso para sua Diretoria de Ensino.

Realizar um recurso é muito simples. Clique no ícone da coluna "Recurso" da próxima tela. Em seguida clique no ítem "+ Cadastrar", para cadastrar um novo recurso.

Por fim, selecione o(s) tipo(s) do(s) recurso(s), apresente sua argumentação e insira os documentos comprobatórios para análise de sua Diretoria de Ensino.

Na tela de recursos você conseguirá acompanhar todas as solicitações de correção enviadas.

Caso tenha alguma dúvida sobre a conferência de pontos ou mesmo críticas e sugestões, entre em contato com sua Diretoria de Ensino ou por meio de nossa central de atendimento: <https://atendimento.educacao.sp.gov.br/>

Forte abraço!





Conferência/recurso de pontos

Escolher Colunas Imprimir Gerar Excel Gerar PDF

Mostrar 10 registros Filtro

Diretoria	UA de Classificação	CPF	RG	DI	Categoria	Disciplina de Concurso	Pontuação	Recurso
ITARARE				1	F	-	Q	

No *grid*, será apresentado:

• Diretoria de Ensino	• Categoria
• UA de Classificação	• Disciplina de Concurso
• CPF	• Pontuação
• RG	• Recurso
• DI	



Conferência de dados e pontuação

Diretoria	UA de Classificação	CPF	RG	DI	Categoria	Disciplina de Concurso	Pontuação	Recurso
ITARARE				1	F	-	Q	

Para visualizar a pontuação, clique na lupa.





Conferência de dados e pontuação

Serão apresentados os seguintes dados:

Dados do Professor

Ano letivo:	2021
Professor:	[Redacted]
CPF:	[Redacted]
RG:	[Redacted]
Data de nascimento:	19/02/1976
Qtd. dependentes:	0

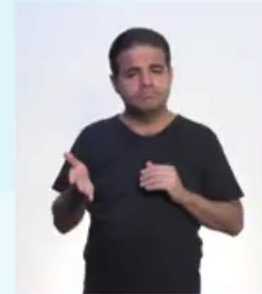

Conferência de dados e pontuação

Serão apresentados os seguintes dados:

Dados Funcionais

Dt:	1
Categoria:	A
Cargo:	6409 - PROFESSOR EDUCACAO BASICA II
Data inicio de exercicio:	01/02/2012
UA de classificação:	[Redacted]
Disciplina concurso:	3100 - FILOSOFIA
Disciplina(s) Formação Curricular:	2200 - HISTORIA 2300 - SOCIOLOGIA







Conferência de dados e pontuação

Serão apresentados os seguintes dados:

Pontuação	
Tempo de UA:	2271 dias / 2.271
Tempo de cargo:	2959 dias / 14.795
Tempo de magistério:	5495 dias / 10.932
Mestrado:	0
Doutorado:	0
Concurso cargo:	10
Outros concursos:	0
TOTAL:	37.998



Recursos

Diretoria	UA de Classificação	CPF	RG	DI	Categoria	Disciplina de Concurso	Pontuação	Recurso
ITARARE				1	F	-		  

Para visualizar, solicitar e acompanhar o recurso, clique no ícone  .

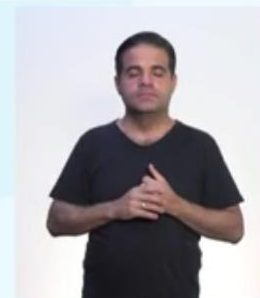

✕

Recursos

Na tela de recurso, serão apresentados os dados do Professor...

Dados do Professor

Nome:

Diretoria:

UA de Classificação:

CPF:

DI:

Categoria:



✕

Recursos

Recursos

Tipo Recurso	Argumentação	Anexo	Data Abertura	Status	Editar	Visualizar	Excluir
Nenhum registro encontrado!							

E os possíveis recursos solicitados.



Recursos

Recursos

 [+ Cadastrar](#)

Tipo Recurso	Argumentação	Anexo	Data Abertura	Status	Editar	Visualizar	Excluir
Nenhum registro encontrado!							

Para cadastrar um recurso, clique em "Cadastrar".



Recursos

Dados do Recurso

Nome:

CPF:

Dt:

Tipo Recurso:

- Dados Pessoais
- Formação
- Pontuação

- Indique o tipo de recurso.
- É possível selecionar mais de uma opção.





Recursos

Argumentação:

- Informe sua argumentação.
- É necessário que ela contenha no mínimo 30 caracteres.

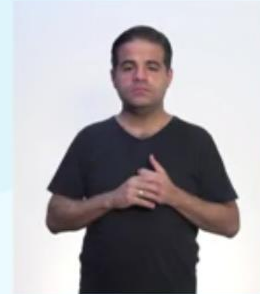

Recursos

Argumentação:

teste|

A argumentação deve conter no mínimo 30 caracteres!

- Não será permitido salvar o recurso com menos de 30 caracteres na argumentação.
- O sistema sinalizará o motivo pelo qual não está sendo possível concluir a solicitação.



Recursos

Anexo 1: Escolher arquivo Nenhum arquivo selecionado

Anexo 2: Escolher arquivo Nenhum arquivo selecionado

Anexo 3: Escolher arquivo Nenhum arquivo selecionado

Fechar

 Salvar

- É possível anexar documentos comprobatórios.
- O campo anexo não é obrigatório.
- Após preencher os campos, clique em "Salvar".



Recursos

Tipo Recurso	Argumentação	Anexo	Data Abertura	Status	Editar	Visualizar	Excluir
Dados Pessoais Portuação	A quantidade de dependentes não está correta e possui certificação de Mestrado.		08/10/2020	Pendente			

Serão disponibilizadas as informações pertinentes ao(s) recurso(s) solicitado(s);

- Tipo(s) de Recurso(s) selecionado(s).
- Argumentação.
- Anexo(s).
- Data de Abertura.
- Status.



✕

Recursos

Tipo Recurso	Argumentação	Anexo	Data Abertura	Status	Editar	Visualizar	Excluir
Dados Pessoais Portuação	A quantidade de dependentes não está correta e possui certificação de Mestrado.		09/10/2020	Pendente			

Além disso, é possível:

- Editar .
- Visualizar .
- Excluir .



✕

Recursos

Ao tentar cadastrar um novo recurso com um em andamento, será apresentada uma mensagem de orientação.

Cadastrar Recurso

Já existe um recurso em andamento! Você deve aguardar a análise do recurso aberto para poder cadastrar um novo.

Fechar





Conferência de dados e pontuação

Diretoria	UA de Classificação	CPF	RG	DI	Categoria	Disciplina de Concurso	Pontuação	Recurso
ITARARE				1	A	LINGUA ESTRANGEIRA INGLÊS	Q	
ITARARE				2	A	LINGUA PORTUGUESA	Q	

Lembrando que:

- Professores com mais de um cargo precisarão confirmar a pontuação e, se for necessário, solicitar recurso para cada cargo.

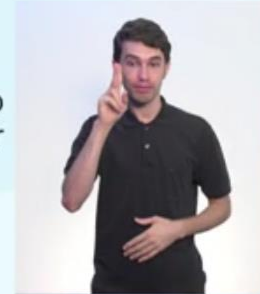

Inscrição

Aluno	▼
Centro de Mídias	▼
Atribuição Online	▼
Diário de Classe	▼
EFAPE	▼
Atribuição Inicial	▼
1 - Conferência/recurso de pontos	
2 - Inscrição	
Financeiro	▼
Gestão DE/SEE	▼

Para realizar sua inscrição, selecione o menu "Inscrição".



✕

Inscrição

É importante saber!

Caso haja um recurso em andamento, não será possível concluir a inscrição. Será apresentada uma mensagem de alerta.

Inscrição

Não é possível efetivar a Inscrição, pois existe Recurso de Pontuação a ser analisado!



Fechar



✕

Inscrição

Inscrição para Atribuição

Destino	UA de Classificação	CPF	BG	IN	Categoria	Disciplina de Concurso	Comprova Inscrição	Editar	Ver	Inscriver
ITABARE				1	A	FILOSOFIA				 

Para realizar a inscrição, clique no ícone  .

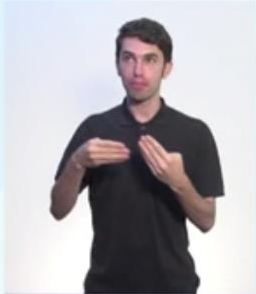



Inscrição

Serão apresentados os seguintes dados:

Dados do Professor

Ano letivo: 2021

Professor: [REDACTED]

CPF: [REDACTED]

RG: [REDACTED]



Inscrição

Dados Funcionais – Professor Categoria A:

Dados Funcionais

Dt: 1

Categoria: A

Cargo: 6409 - PROFESSOR EDUCACAO BASICA II

UA de classificação: [REDACTED]

Jornada Atual: INTEGRAL

Disciplina concurso: 3100 - FILOSOFIA

Disciplina(s) Formação Curricular: 2200 - HISTORIA
2300 - SOCIOLOGIA





Inscrição

Pontuação – Professor Categoria A:

Pontuação	
Tempo de UA:	2271 dias / 2,271
Tempo de cargo:	2959 dias / 14,795
Tempo de magistério:	5466 dias / 10,932
Mestrado:	0
Doutorado:	0
Concurso cargo:	10
Outros concursos:	0
TOTAL:	37,998



Inscrição

Pontuação – Professor Categoria F:

Pontuação	
Tempo de UA:	520 dias / 0,52
Tempo de cargo:	9193 dias / 45,965
Tempo de magistério:	9193 dias / 18,386
Mestrado:	0
Doutorado:	0
Processo Seletivo:	2
Outros concursos:	1
TOTAL:	67,871





Inscrição

Inscrição – Professor Categoria A:

- Selecione a Jornada de Opção: Inicial, Básica ou Integral.
- Informe se deseja se inscrever nos termos do artigo 22 e, ao sinalizar “Sim”, indique a Diretoria de Ensino.
- Sinalize se deseja atuar com Programas/Projetos.
- Indique seu interesse no Programa Inova Educação e, ao informar “Sim”, selecione a(s) disciplina(s) desejada(s).



Inscrição

Inscrição – Professor Categoria A:

Inscrição

Jornada de Opção:

Deseja se inscrever nos termos do artigo 22?

Diretoria artigo 22:

Deseja atuar em Programas/Projetos da Pasta?

Deseja atuar no Programa Inova Educação?

Disciplina no Programa Inova Educação:

DISCIPLINAS ELETIVAS
 PROJETO DE VIDA
 TECNOLOGIA E INOVACAO





Inscrição

Inscrição – Professor Categoria F:

- Selecione a Carga Horária.
- Informe se deseja se transferir para outra Diretoria de Ensino e, ao sinalizar “Sim”, indique a DE.
- Sinalize se deseja atuar com Programas/Projetos.
- Indique seu interesse no Programa Inova Educação e, ao informar “Sim”, selecione a(s) disciplina(s) desejada(s).



Inscrição

Inscrição – Professor Categoria F:

Inscrição

Carga Horária:	24
Deseja transferência de Diretoria de Ensino?	SIM
Diretoria Transferência:	AMERICANA
Deseja atuar em Programas/Projetos da Pasta?	SIM
Deseja atuar no Programa Inova Educação?	NÃO





Inscrição

Diretoria	UA de Classificação	CPF	RG	DI	Categoria	Disciplina de Concurso	Comprovante Inscrição	Editar	Ver	Inscrever
ITARARE				1	A	FILOSOFIA				

- Ao concluir a inscrição, as informações serão apresentadas no *grid*.
- Durante o período de inscrição, é possível editá-la.
- É possível obter o comprovante de inscrição, inclusive gerar um arquivo em PDF.



Comprovante de Inscrição

Visualizar Inscrição



GOVERNO DO ESTADO DE SÃO PAULO
SECRETARIA DE ESTADO DA EDUCAÇÃO
COORDENADORIA DE GESTÃO DE RECURSOS HUMANOS

INSCRIÇÃO PARA ATRIBUIÇÃO DE CLASSES E AULAS / 2021 COMPROVANTE DE INSCRIÇÃO

NOME: ADRIANO APARECIDO ALVES	RG: 23520595-4	EMISSÃO: 09/10/2020 07:52
UA: 41584 - EPITACIO PESSOA	DI: 1	CATEGORIA: A
CARGO: 5400 - PROFESSOR EDUCACAO BASICA II	DATA INICIO EXERCICIO: 01/02/2012	
DIRETORIA: 20313 - ITARARE	DATA NASCIMENTO: 19/02/1978	
JORNADA DE OPÇÃO: BÁSICA	NÚMERO DE DEPENDENTES: 0	
DISCIPLINA ESPECÍFICA: 3100 - FILOSOFIA		
DISCIPLINA(S) QUALIFICAÇÃO: 2200 - HISTORIA 2300 - SOCIOLOGIA		





Inscrição

Diretoria	UA de Classificação	CPF	RG	DI	Categoria	Disciplina de Concurso	Comprovante Inscrição	Editar	Ver	Inscriver
ITARIARE				1	O	-				
ITARIARE				2	F	-				

Lembrando que:

- Professores com mais de um cargo precisarão realizar a inscrição para cada cargo.

