

## Instalação do Terminal Quick

- 1) Descompacte o arquivo Quick 3.95.zip que está no anexo do e-mail.
- 2) Na pasta descompactada Quick 3.95, clique 2 vezes no arquivo setup 3.95.exe
- 3) Clique em avançar

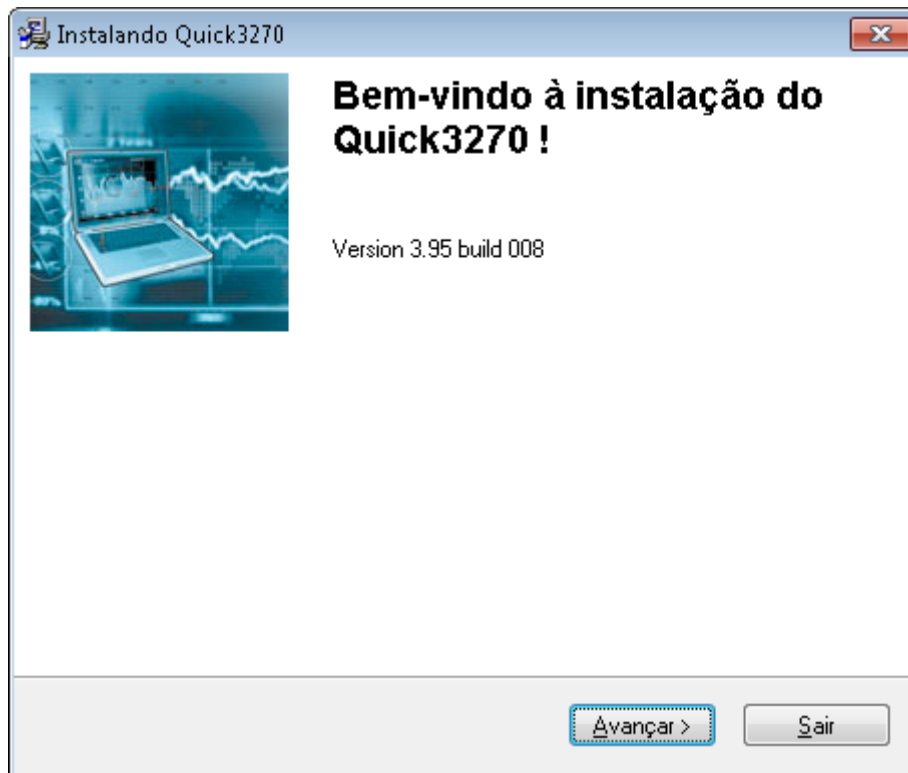

- 4) Escolha o Idioma Português-Br e clique em avançar

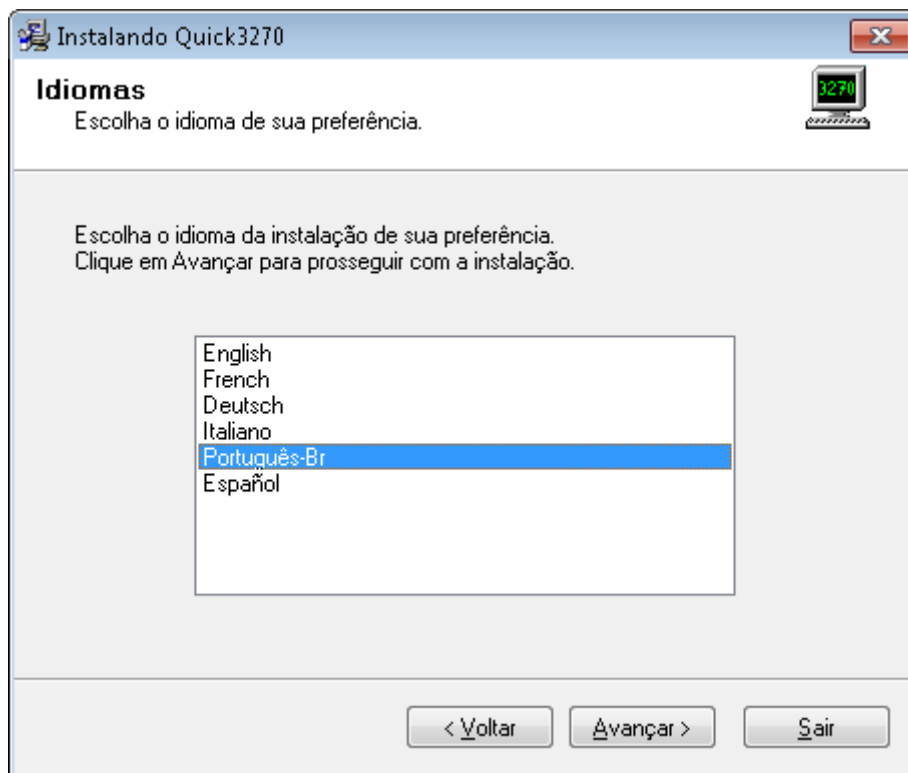

- 5) Clique em avançar



- 6) A instalação será iniciada

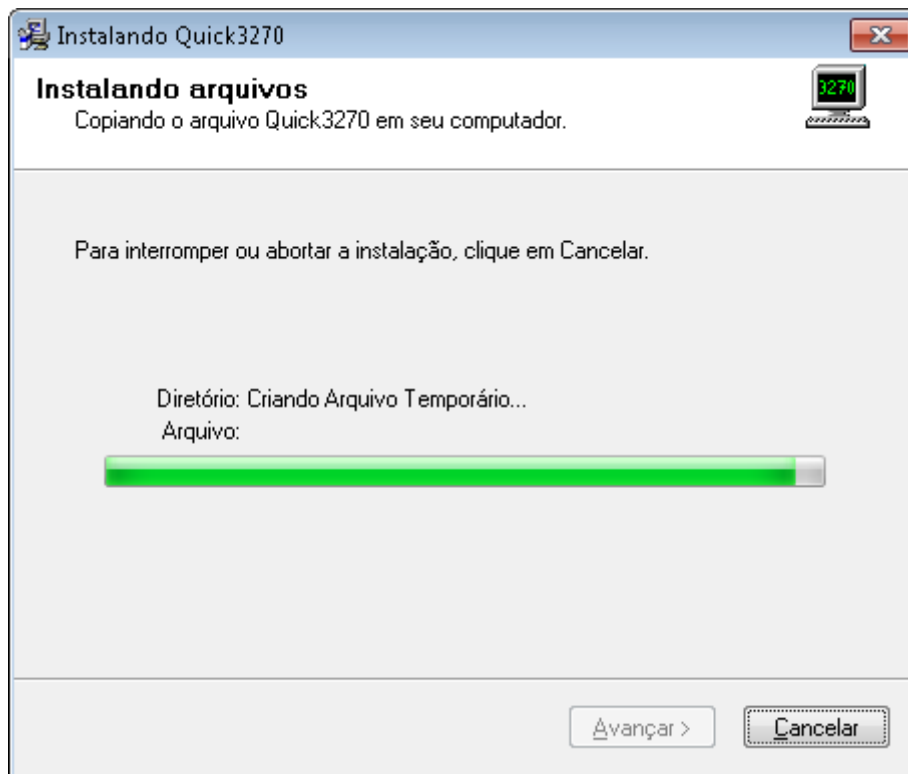

- 7) **Desabilitar** “Criar atalho(s) na Área de Trabalho” e clicar em Avançar.

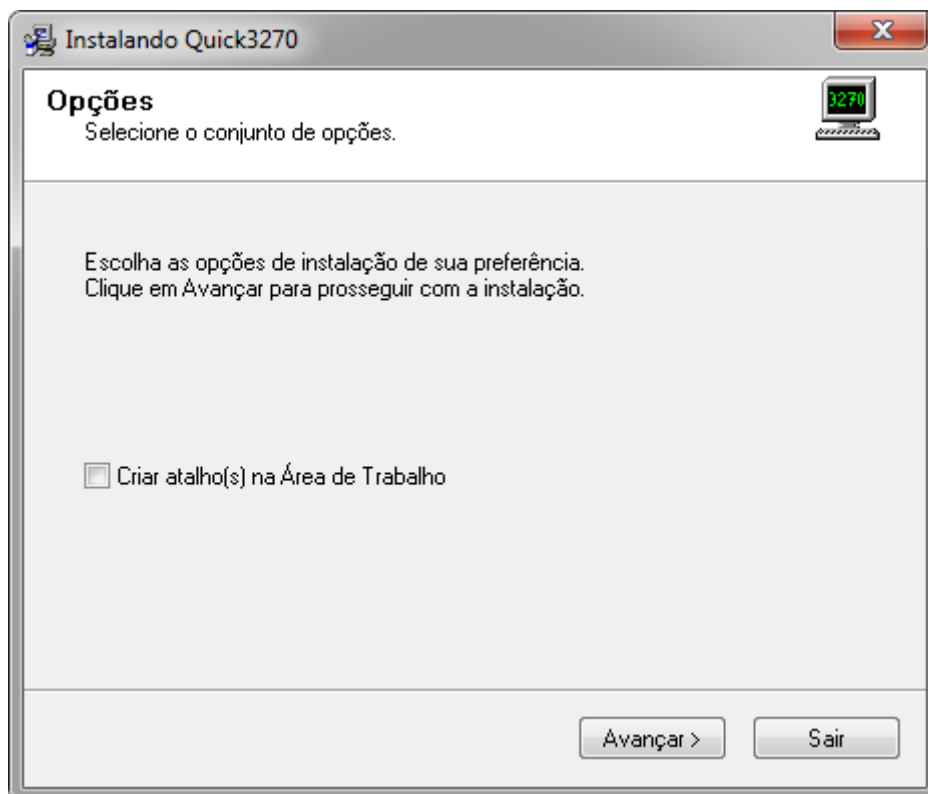

- 8) A instalação foi realizada com sucesso, clique em finalizar.

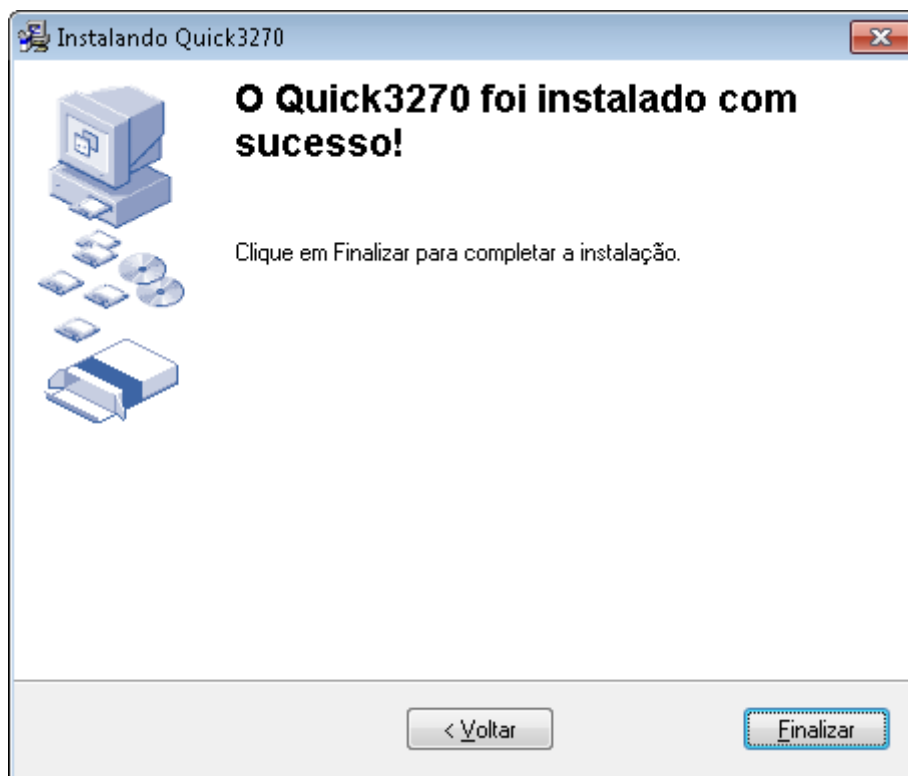

- 9) O próximo passo é configurar o Terminal Quick e a impressora. Siga as instruções abaixo.

## Configuração do Terminal Quick + Impressora

- 1) Clique no menu **Iniciar**, clique em **Todos os Programas**, clique na pasta **Quick3270** e clique no ícone do computador com o nome **Quick3270**.

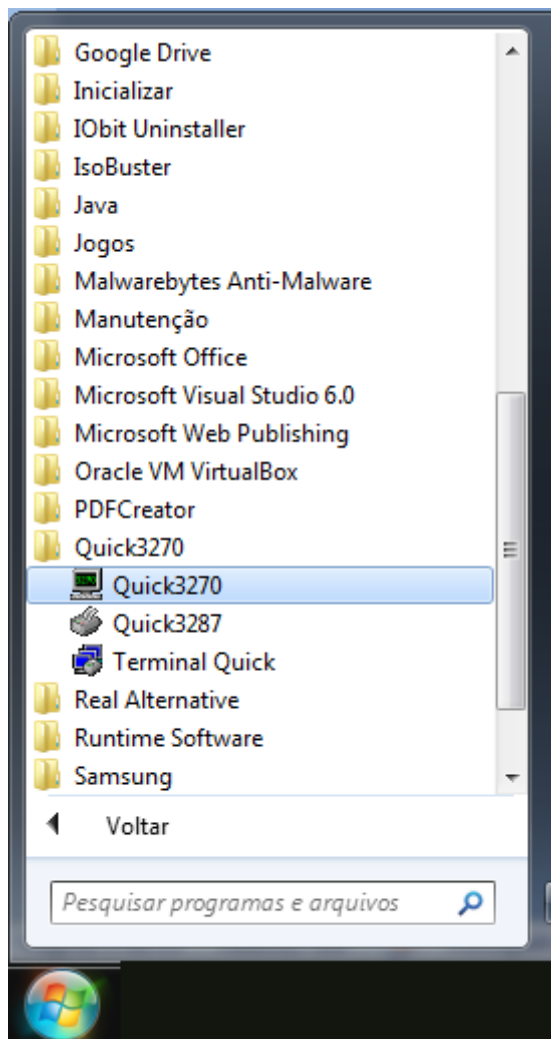

2) Em "Sessão" clicar em "Configuração de Sessão".

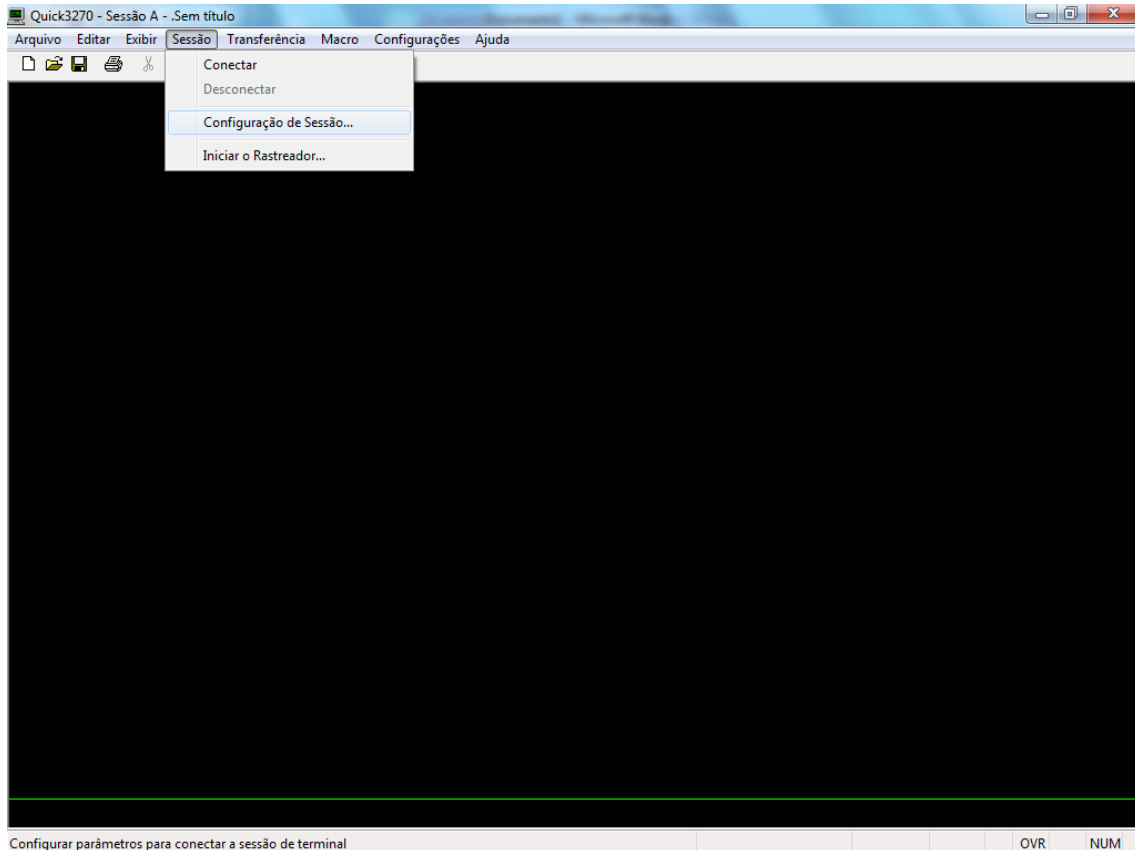

3) No item Primário, inserir o IP 10.200.200.1 e clicar em OK.

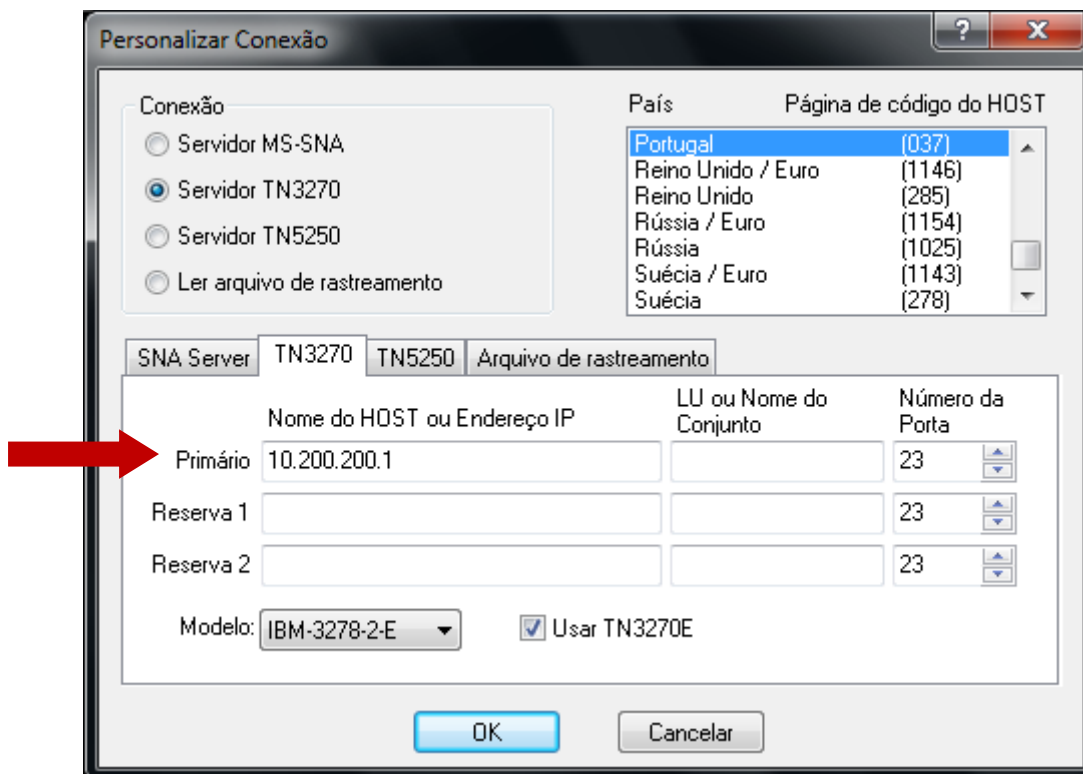

4) Em "Sessão" clicar em "Conectar".

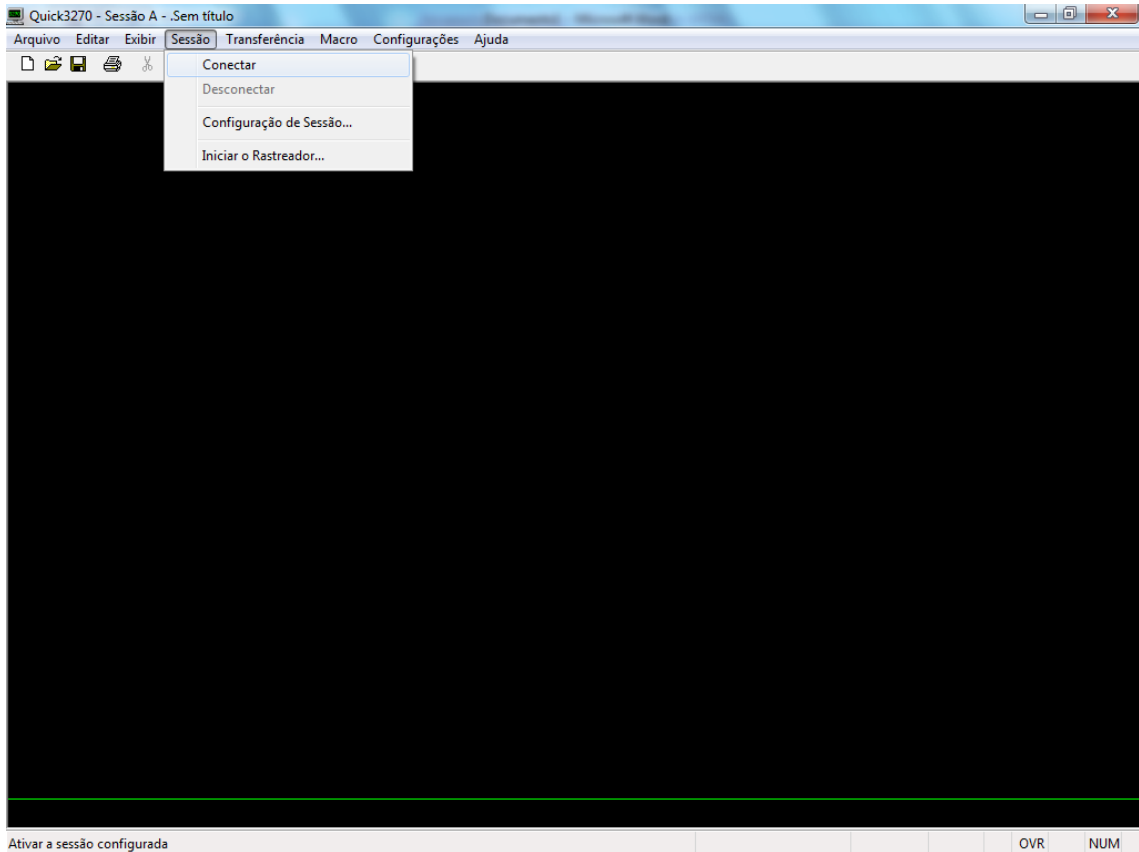

5) Em "Configurações" clicar em "Terminal" e habilitar "Auto-conectar sessão". Clicar em OK.

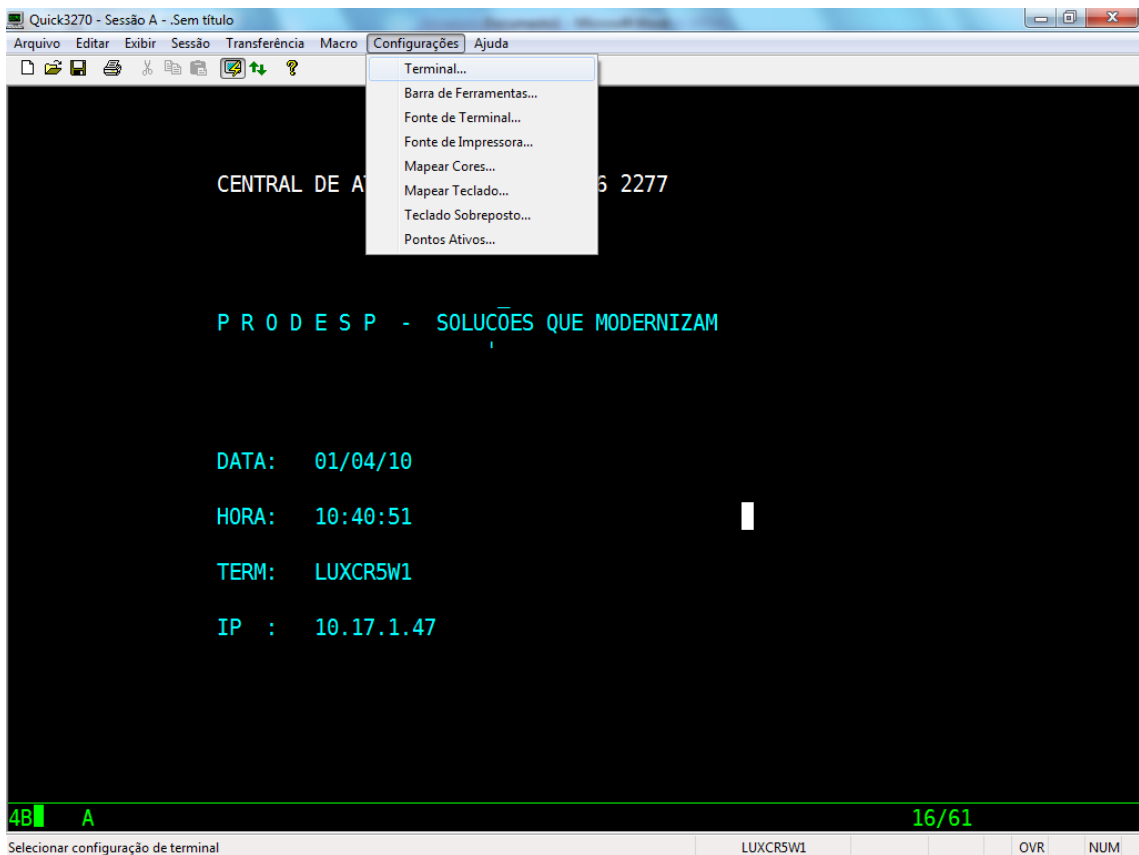

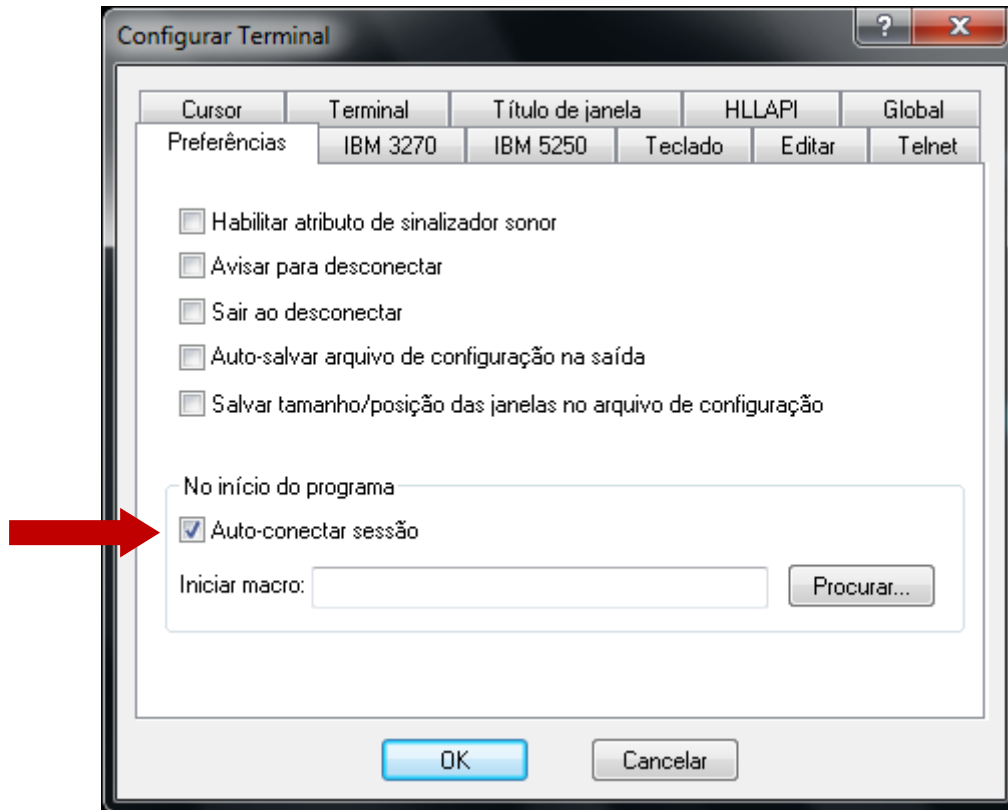

- 6) Clicar novamente em "Configurações" e em "Fonte do Terminal". Habilitar "Auto-ajuste do tamanho da fonte". Clicar em OK.

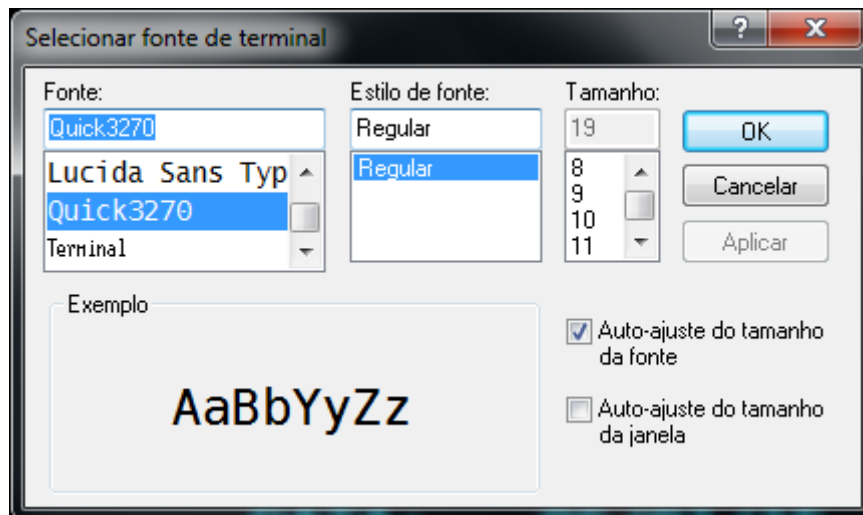

- 7) Clicar em “Arquivo” e “Imprimir Tela – Opções”. Habilitar “Preto & Branco” e clicar em OK.

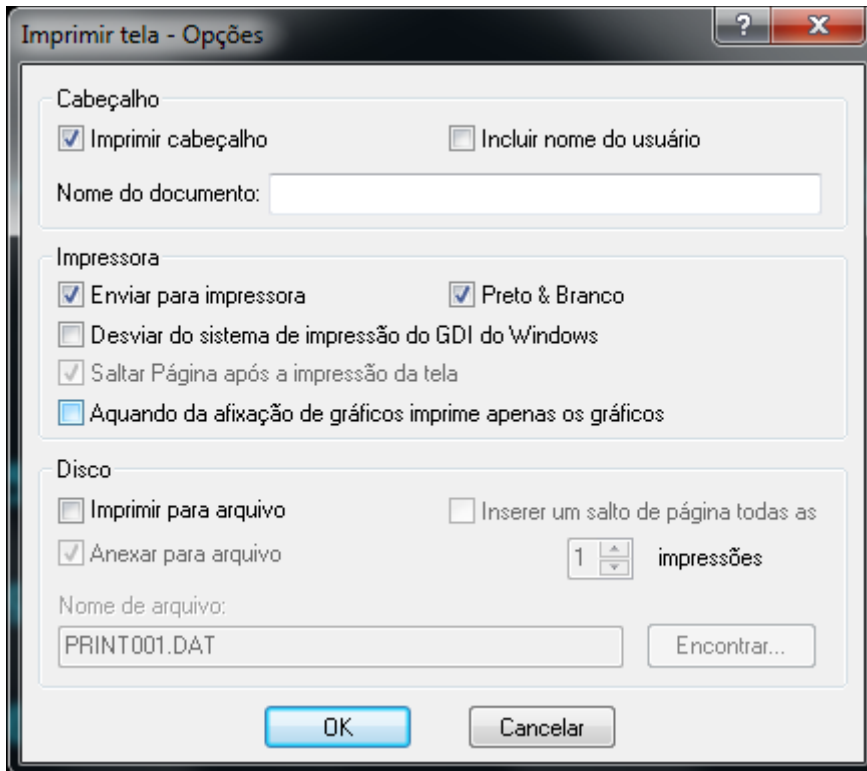

- 8) Clique em maximizar.

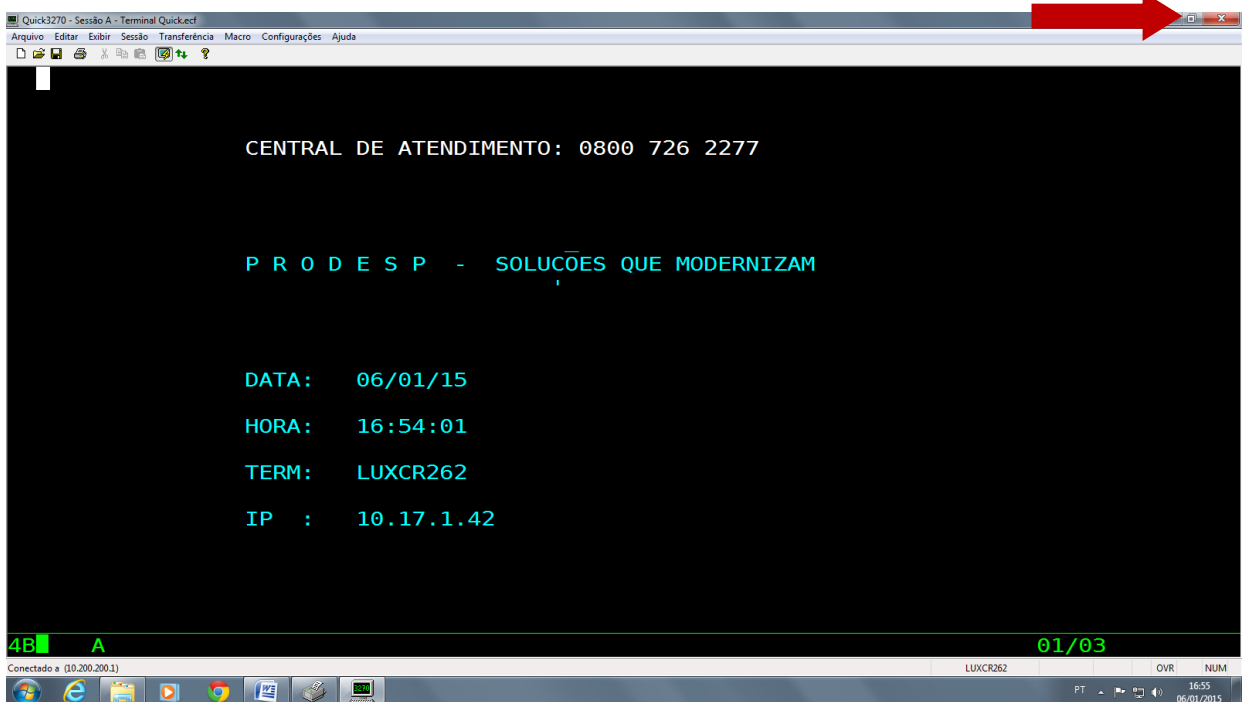



- 9) Clicar em "Arquivo" e "Salvar Sessão", salvar na pasta C:\Arquivos de Programas (x86)\Quick3270 com o nome de "Terminal Quick".

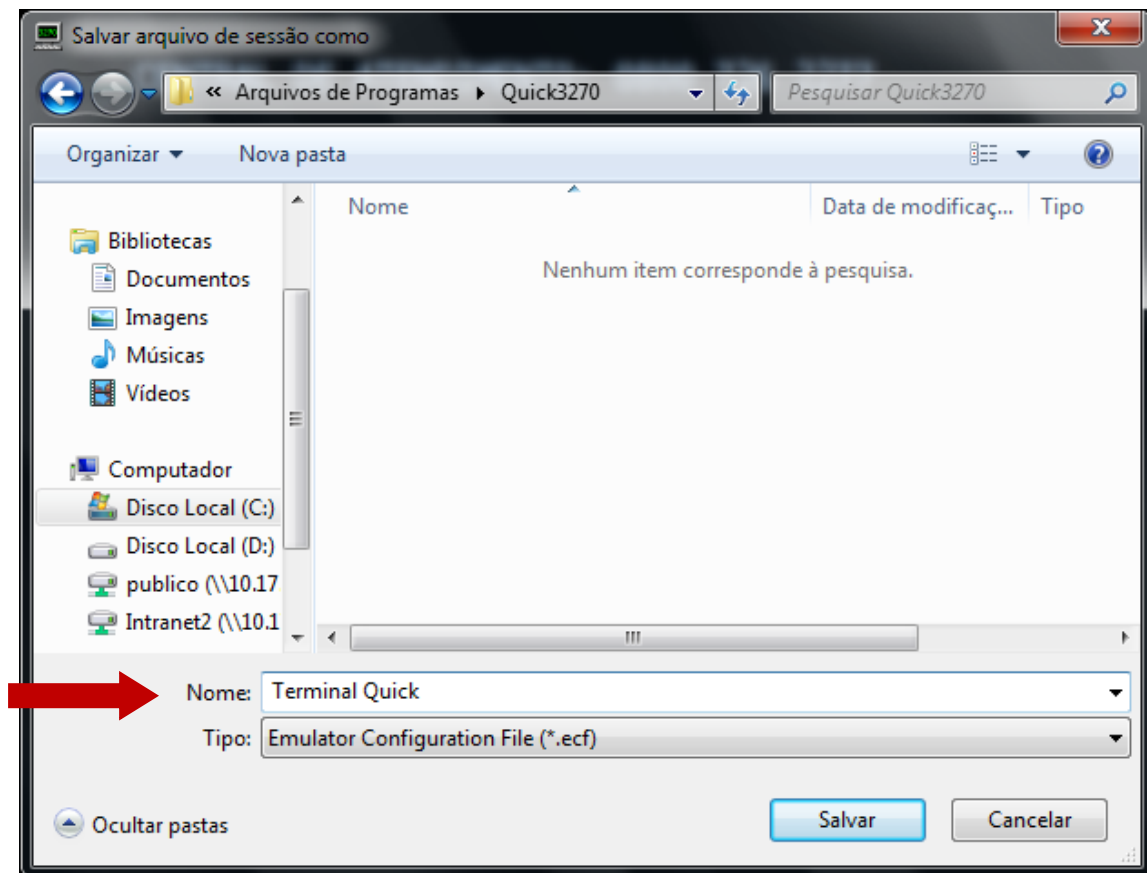
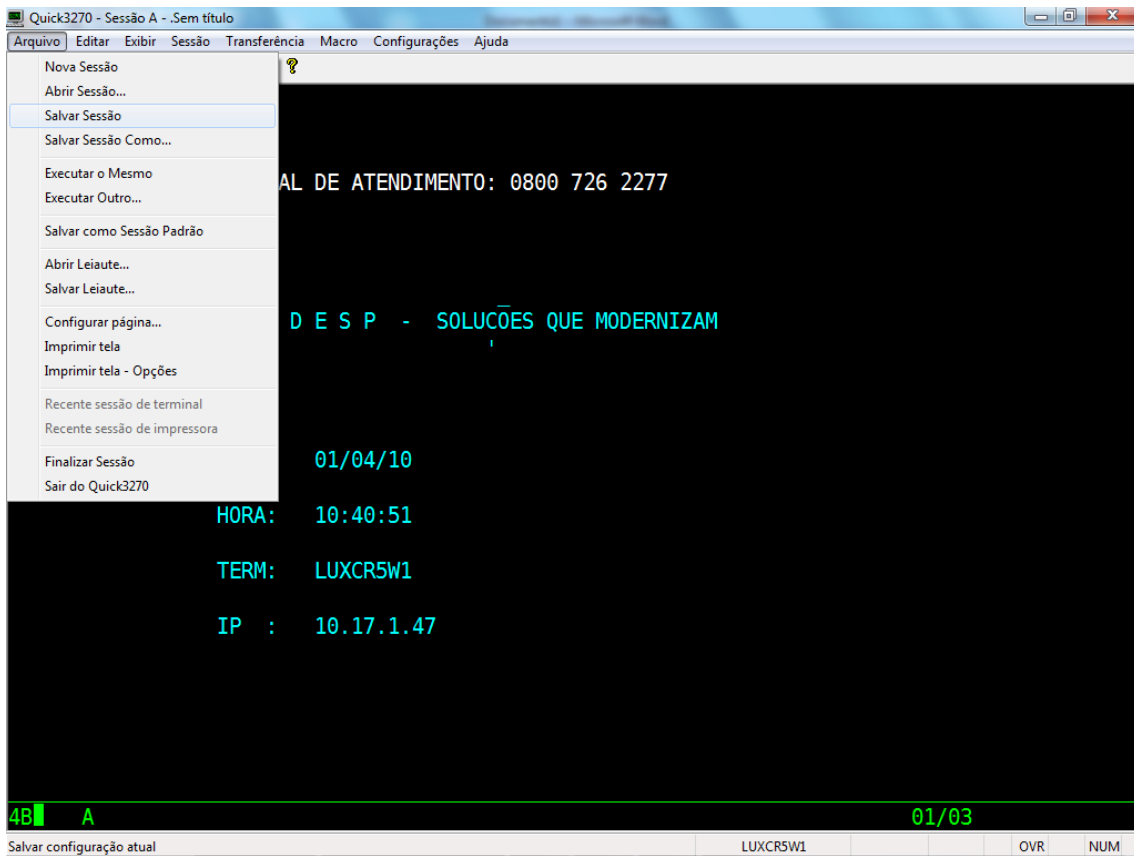

- 10) Ainda com o Terminal Quick aberto clique no menu **Iniciar**, clique em **Todos os Programas**, clique na pasta **Quick3270** e clique no ícone da impressora com o nome **Quick3287**.

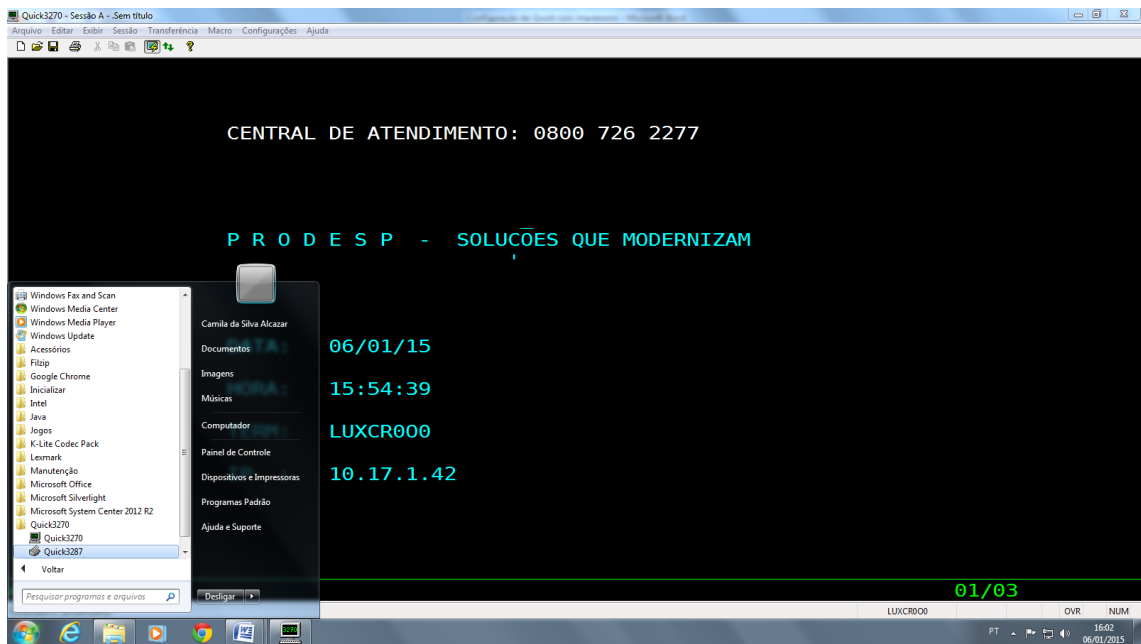

- 11) clique no menu **Configurar** e no sub-menu **Geral** conforme na figura abaixo:

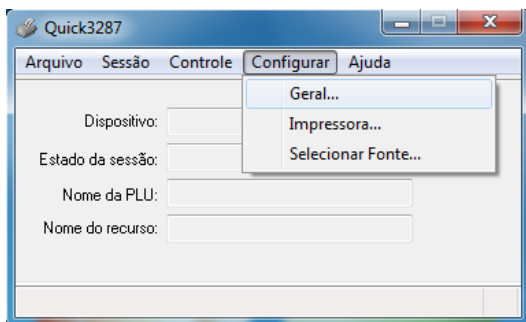

- 12) Abrirá a tela mostrada abaixo, onde deverão ser selecionadas as seguintes opções: **Auto-conectar** e **Iniciar Minimizada**.  
Após selecionar as opções, clique no botão **OK**.

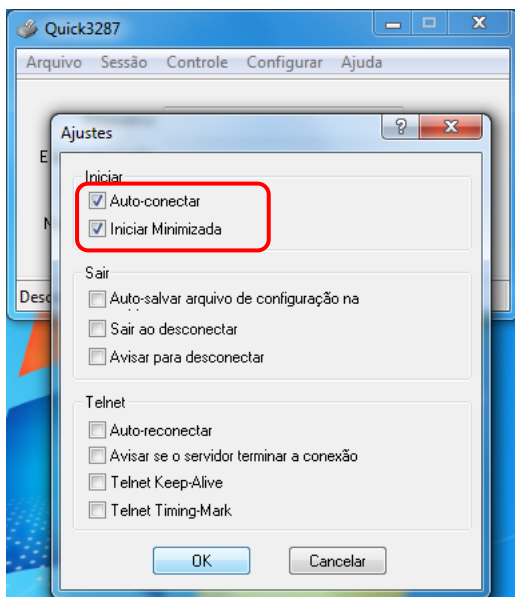

13) Clique no menu **Sessão** e no sub-menu **Configuração de Sessão**.

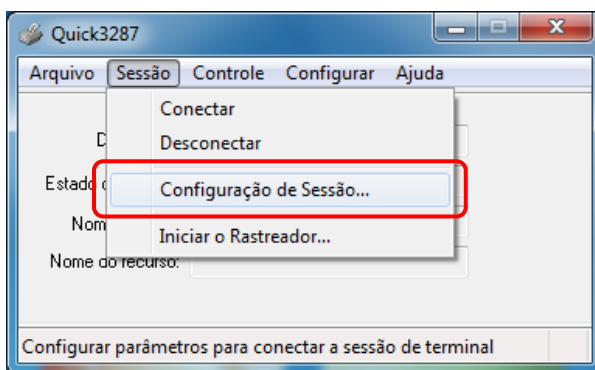

14) Abrirá a tela abaixo, onde deverá ser configurado o endereço IP de acesso ao Terminal Quick e o nome de impressão seguindo as instruções abaixo.

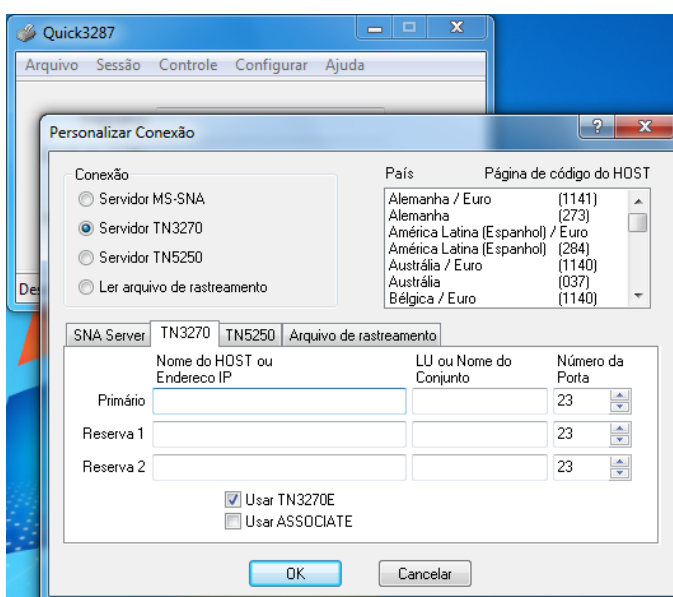

- 15) Digite o endereço IP **10.200.200.1** no campo **Nome do HOST ou Endereço IP** e o nome de Impressora no campo **LU ou Nome do Conjunto** (esse nome foi enviado no comunicado 18/2014 encaminhado em 22/12 e 24/12), conforme marcado na figura abaixo e clique no botão **OK**.

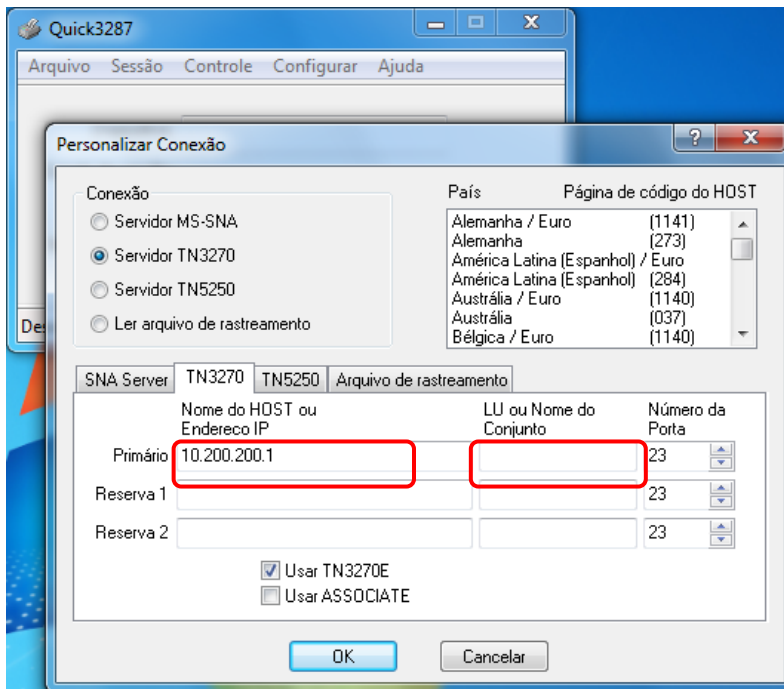

- 16) Após clicar no botão **Ok**, a tela vai se preencher com os dados da impressora e informar que está conectado.

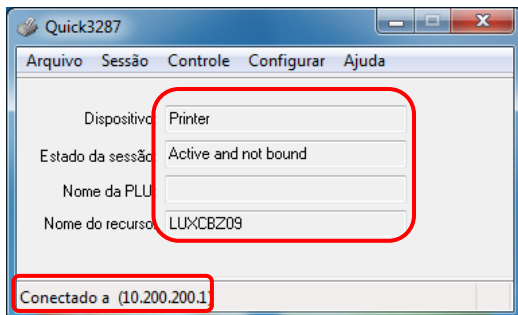

- 17) Clique no menu **Arquivo** e no sub-menu **Salvar Sessão**, para poder salvar a sessão com a configuração realizada seguindo as instruções abaixo.

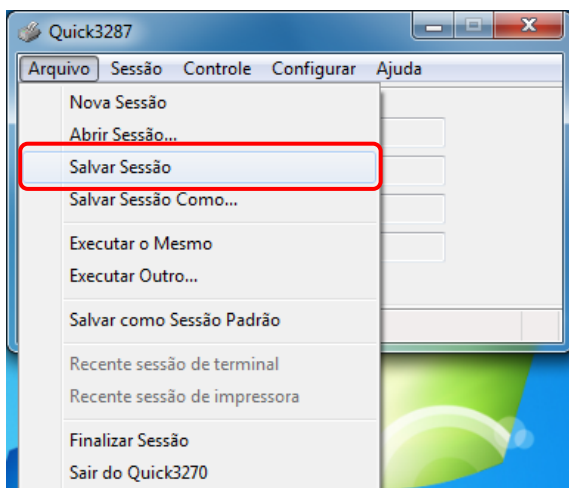

- 18) Para salvar a sessão, selecione a pasta onde foi instalado o Quick e salve com o nome **Impressora**. Clique em minimizar na telinha da impressora para visualizar a tela do Terminal Quick novamente.

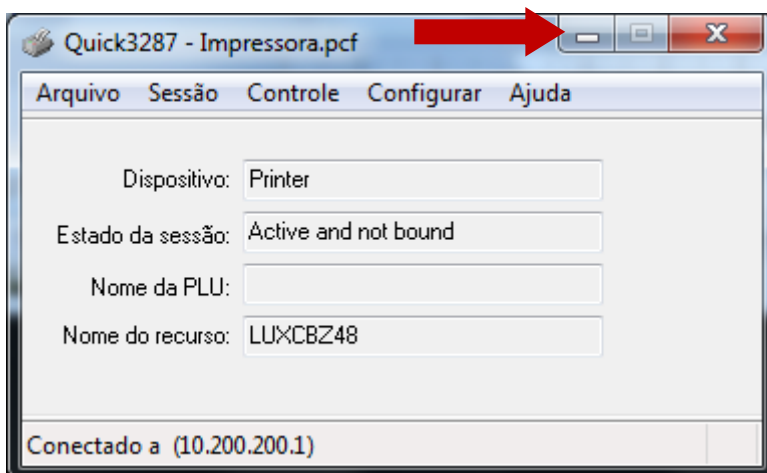
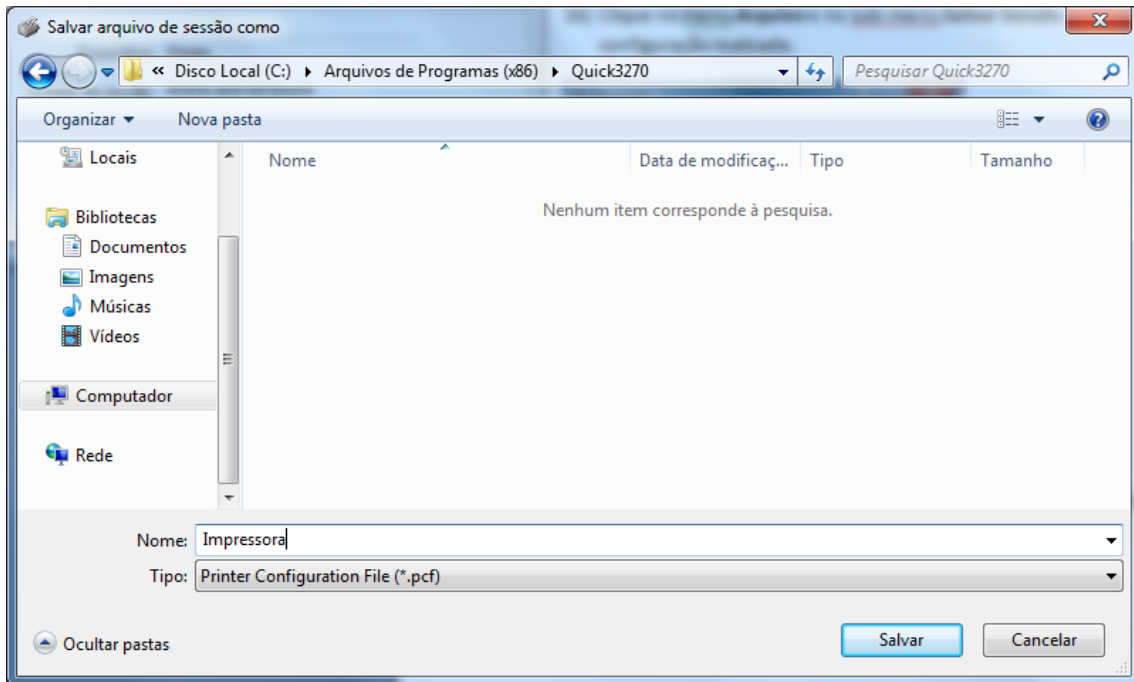

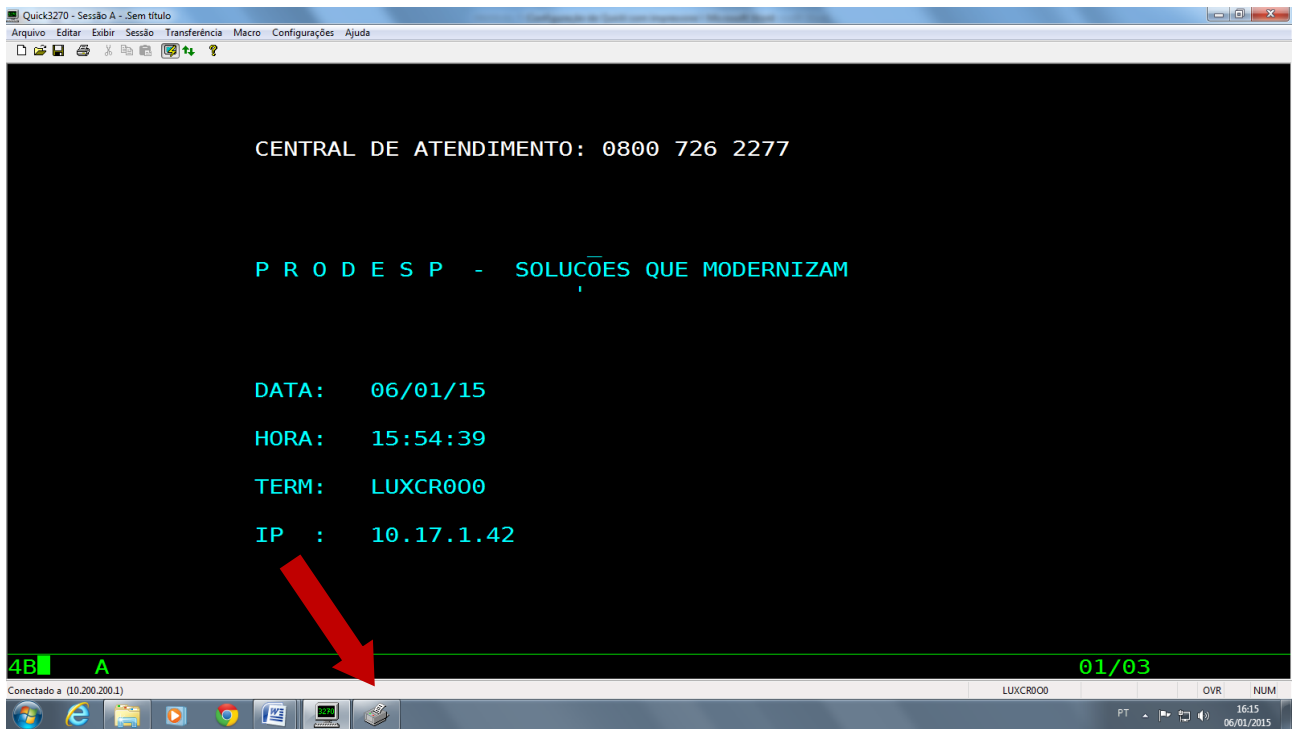

- 19) Clicar em "Arquivo" e "Salvar Leiaute". Salvar na pasta C:\Arquivos de Programas (x86)\Quick3270 com o nome de "Terminal Quick" (sem a extensão ecf), conforme telas abaixo.

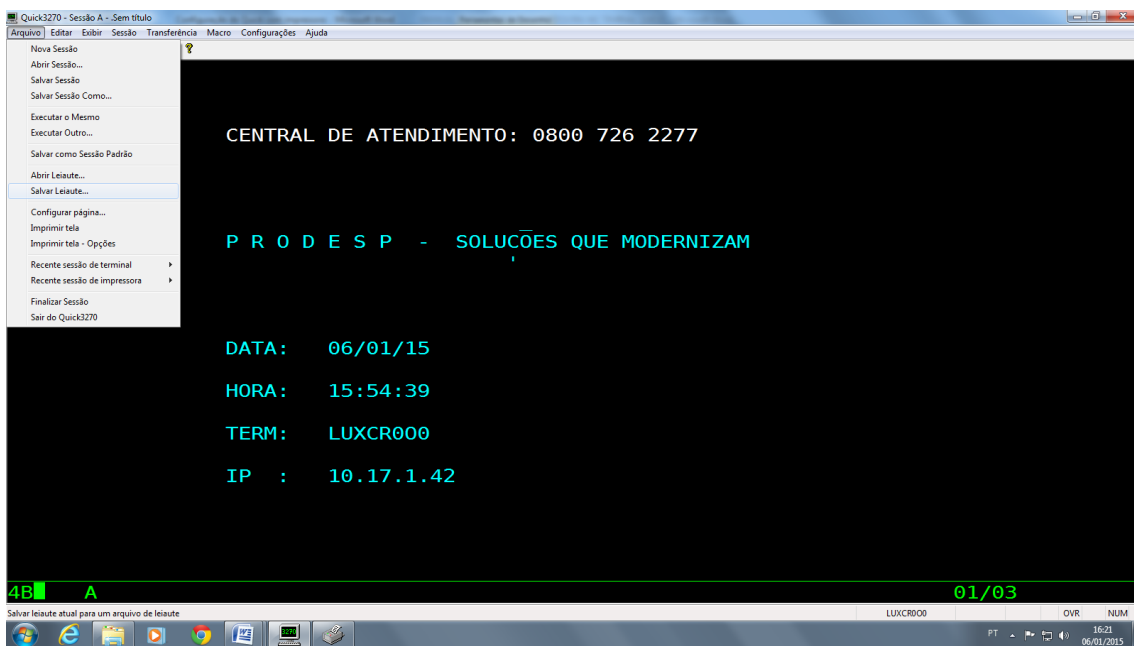

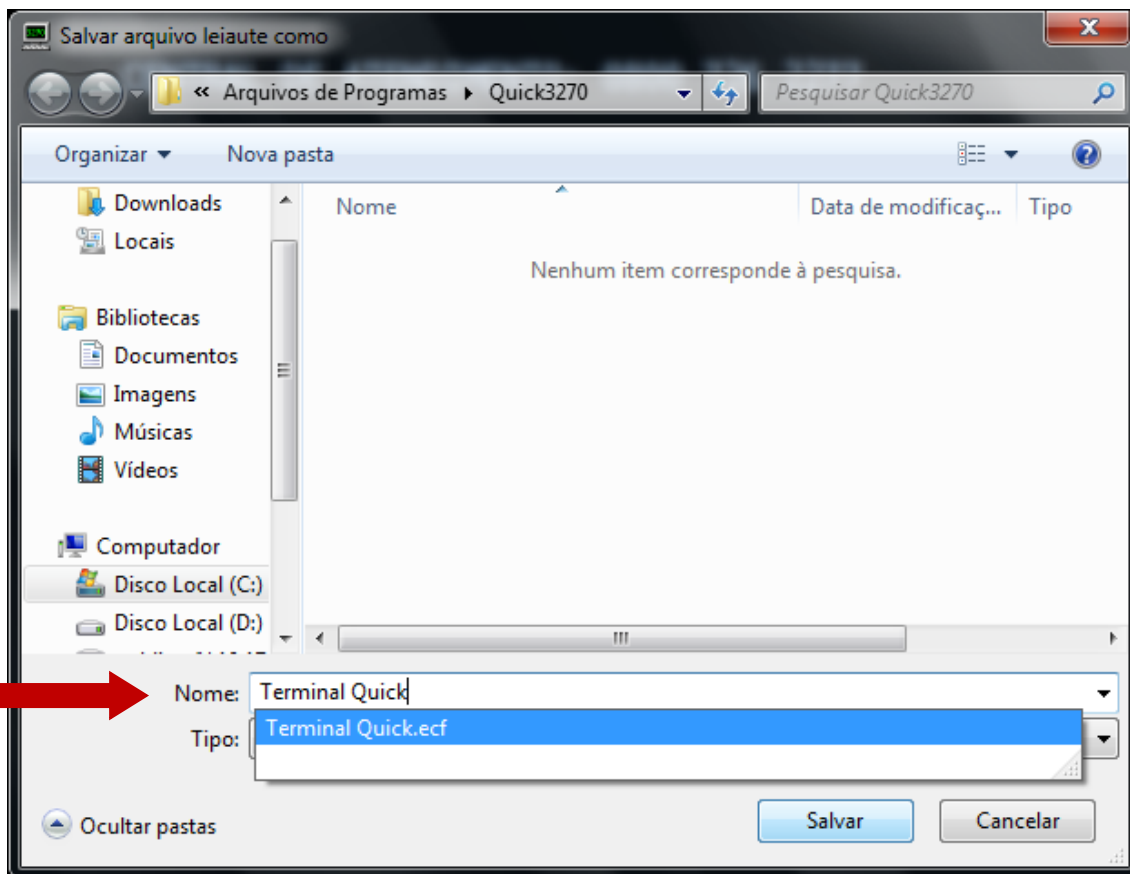

Clicar em “Sim” na tela que aparece conforme figura abaixo.

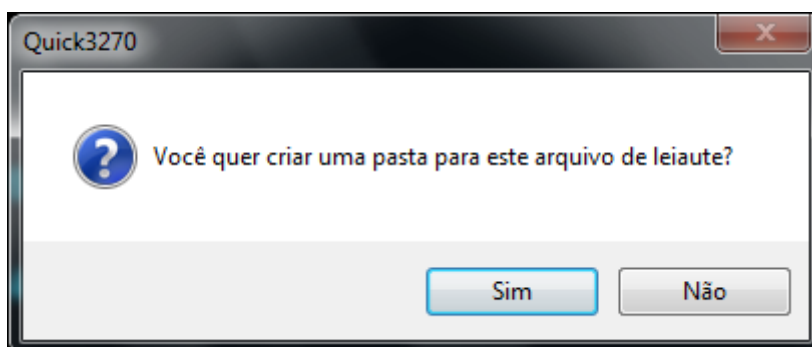

Habilitar “Colocar atalho na área de trabalho” e clicar em OK.

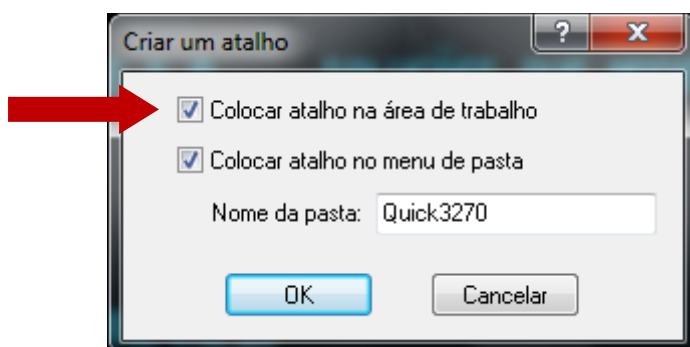

As configurações foram concluídas.

Atenção: Para acessar o Terminal Quick, utilize o atalho criado em sua área de trabalho com o nome “Atalho para o Terminal Quick.qlt”.

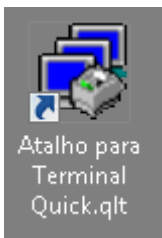

Lembramos que para imprimir relatórios é necessário preencher os 4 últimos dígitos do código da sua impressora no momento da digitação do operador e chave secundária, conforme exemplo na tela abaixo, caso contrário, não funcionará.

A captura de tela mostra uma janela de terminal com o seguinte conteúdo:

```
Quick3270 - Sessão A - Terminal Quick.qlt
Arquivo  Editar  Esqbir  Sessão  Transferência  Macro  Configurações  Ajuda
NCPB,008
NOME DO OPERADOR      ==>> xxxxxx
ENTRE COM A SUA CHAVE ==>>
IMPRESSORA => k123 █
```

Um cursor de texto está posicionado após o código 'k123'. Uma seta vermelha aponta para este código. Na barra inferior, há informações de conexão: '4B █ A', 'Conectado a (10.200.200.1)', '10/21', 'LUXCRBUS', 'OVR', e 'NUM'.