



SECRETARIA DE ESTADO DA EDUCAÇÃO
COORDENADORIA DO ENSINO DO INTERIOR
DIRETORIA DE ENSINO – REGIÃO DE RIBEIRÃO PRETO
EE. “PROF. CID DE OLIVEIRA LEITE”

Rua Itararé, 608 – Jardim Paulista – CEP 14090-070 FONE: 3967-2497 - RIBEIRÃO PRETO – SP

BOAS PRÁTICAS

Nome da escola: E. E. Prof. Cid de Oliveira Leite

Nome da ação/prática: Cálculo de porcentagem

Disciplinas envolvidas: Matemática e Arte

Objetivo: Praticar o cálculo mental de porcentagem e finalizar com uma atividade lúdica de pintura de um mosaico

Público Alvo: 8º e 9º anos do Ensino Fundamental

Quantidade de alunos participantes: 120

Breve descrição da ação.

Ao trabalhar a habilidade referente ao cálculo mental de porcentagem de maneira ágil, foi proposto a atividade lúdica para estimular os alunos que encontrassem os resultados corretos com o objetivo de construir o mosaico de acordo com a cor referente ao resultado encontrado de forma adequada.

Atividade sobre Porcentagem

Realize os cálculos no caderno e pinte conforme a legenda:

De 1 a 29 – verde
De 30 a 49 – rosa
De 50 a 69 – amarelo
De 70 a 99 – laranja
De 100 a 299 – vermelho
De 300 a 600 – roxo

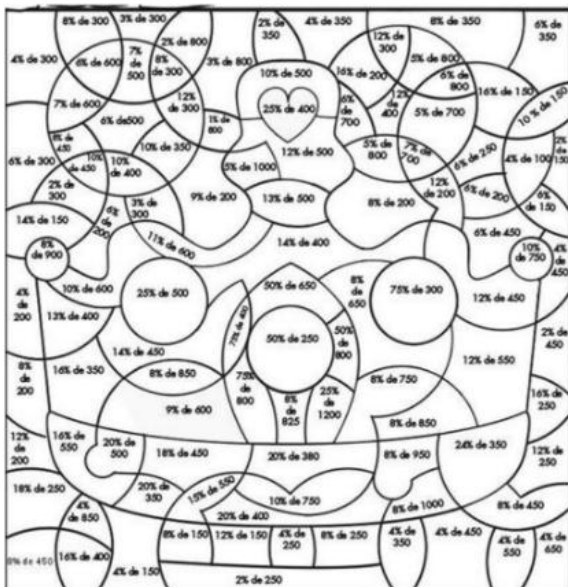

Insira uma evidência da ação sendo implementada. (fotos, link de vídeos, produções escritas, etc)

Seguem os trabalhos de um aluno de cada sala onde foi proposta a atividade

Aluna: Nayta Nogueira Ferreira 8ºA

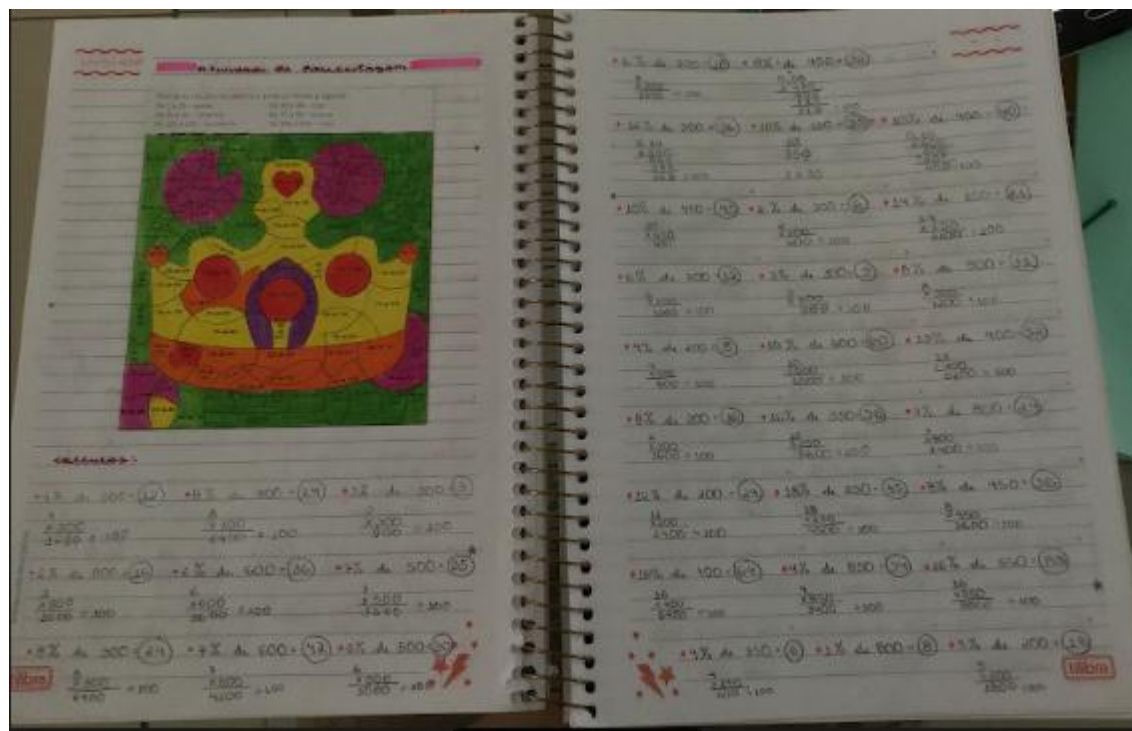

Aluno: João Vitor Dacunto 8º B

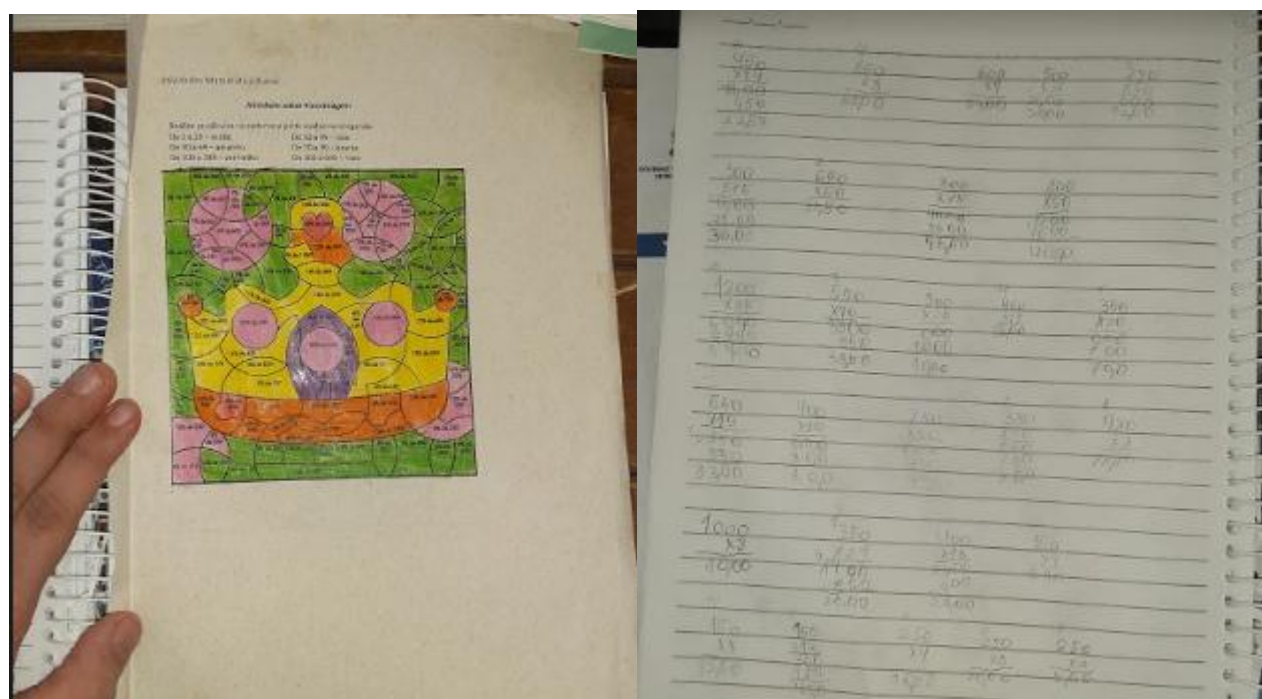

Aluna: Ana Laura Godói 9º A

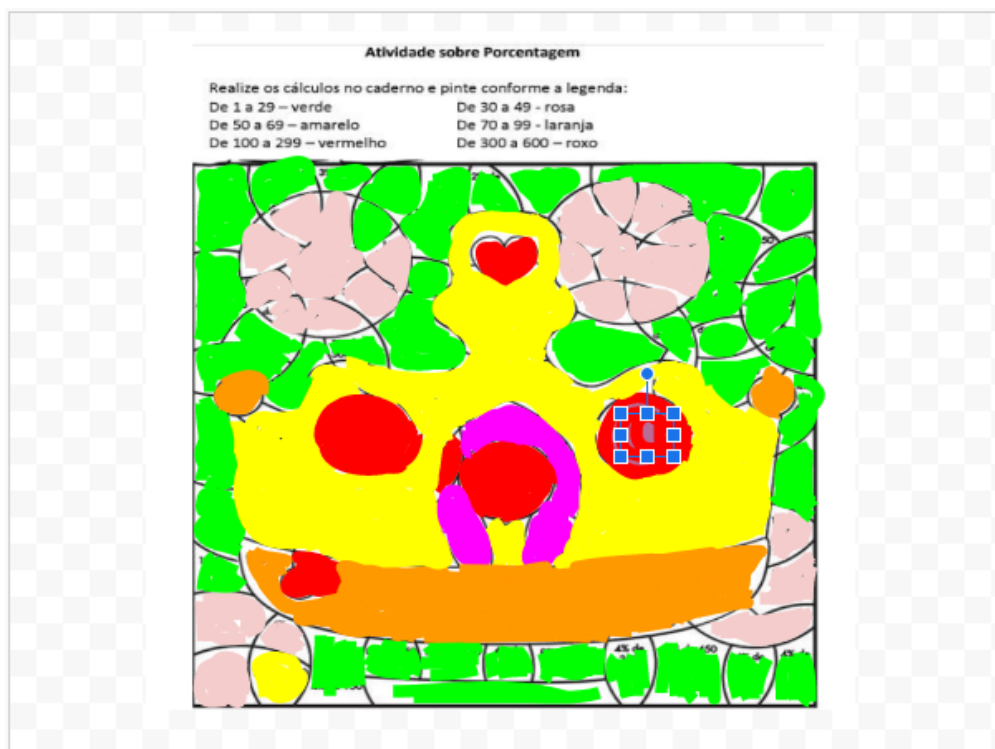

Aluna: Yasmim Vitória Azevedo 9º B

