PROGRAMA ESCOLA DA FAMÍLIA

PLANO DE TRABALHO 2020

PROGRAMA
ESCOLA DA FAMÍLIA

SUMÁRIO

1. COORDENAÇÃO REGIONAL
2. LOCALIZAÇÃO
3. CONTATOS
4. CARACTERIZAÇÃO DA DIRETORIA DE ENSINO
5. O PROGRAMA ESCOLA DA FAMÍLIA
6. JUSTIFICATIVA
7. OBJETIVO GERAL
8. OBJETIVOS ESPECÍFICOS
9. PÚBLICO ALVO:
10. METAS
11. CALENDÁRIO DE AÇÕES DA COORDENAÇÃO GERAL
12. CRONOGRAMA DE REUNIÕES – DERA-ASSIS
13. ESTRATÉGIAS/METODOLOGIA
14. PERÍODO DE REALIZAÇÃO
15. RECURSOS
16. AVALIAÇÃO
17. REFERÊNCIAS

COORDENAÇÃO REGIONAL:

Marlene Barchi Dib -Dirigente Regional de Ensino

Leide Célia Dainese Correia- Supervisor de Ensino

Lucia Aparecida Coelho – PCNP de Projetos Especiais

LOCALIZAÇÃO:

RUA: PADRE GUSMÕES Nº 828 – VILA SANTA CECÍLIA- ASSIS – SÃO PAULO – CEP – 19800-081

CONTATOS:

PABX - 15(18) 33021400 – COORDENAÇÃO REGIONAL - 3302-1479

E-MAIL: pefdeassis@gmail.com; luciaacoelho@prof.educação.sp.gov.br

ESCOLAS PARTICIPANTES DO PEF

ESCOLAS	MUNICÍPIOS
E.E. JOSÉ DE SOUZA	BORÁ
E.E. TEÓFILO ELIAS	FLORÍNEA
E.E. ANTONIO DE ALMEIDA PRADO	IEPÊ
E.E. ADALGISA CAVEZZALE DE CAMPOS	PALMITAL
E.E. DIVA FIGUEIREDO DA SILVEIRA	PARAGUAÇU PAULISTA
E.E. ISIDORO BATISTA	PARAGUAÇU PAULISTA
E.E. MARIA ANGELA BATISTA DIAS	PARAGUAÇU PAULISTA
E.E. ANTONIO DE BENEDICTIS	PEDRINHAS PAULISTA
E.E. CLARISSE PELIZONE DE LIMA	PLATINA
E.E. DAVI JOSÉ LUZ	TARUMÃ

PROFESSORES ARTICULADORES E SUAS RESPECTIVAS ESCOLAS

Valdirene
E.E. José de Souza

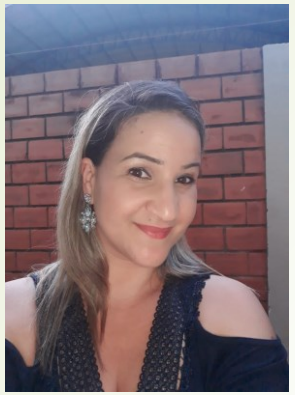

Fernanda
E.E. Clarisse Pelizone

Evandro
E.E. Isidoro Batista

Fátima
E.E. Antônio de Benedictis

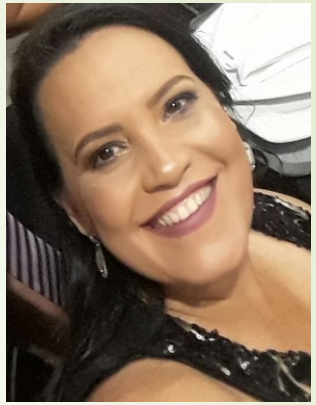

Sandra
E.E. Almeida Prado

Daniela
E.E. Davi José Luz

Valma
E.E. Teófilo Elias

Deodato
E.E. Diva Figueiredo

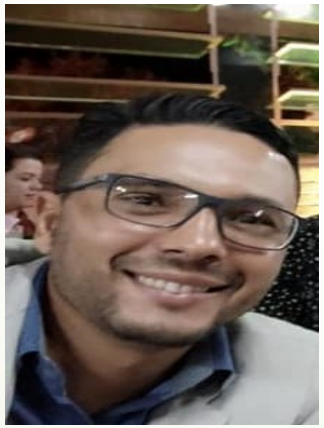

Rodrigo
E.E. Maria A. Batista

Edmilson
E.E. Adalgisa Cavezzale

Coordenação Regional
Leide - Supervisora
Lúcia – PCNP

PROGRAMA ESCOLA DA FAMÍLIA

O Programa Escola da Família, desde a sua implantação, possibilita a abertura de escolas da Rede Estadual de Ensino, aos finais de semana, com o objetivo de criar uma cultura de paz, despertar potencialidades , ampliar os horizontes culturais e propiciar aprendizagem aos seus participantes – jovens e seus familiares – nesse espaço voltado à convivência, à prática da cidadania, em prol da integração escola/comunidade.

Conta com 10 professores articuladores, 75 Educadores Universitários, 95 Educadores Voluntários.

O Programa Escola da Família nestes 17 anos de existência contou com pessoas especiais que deram suporte às ações desenvolvidas. Suas conquistas refletem o trabalho de equipe em que todos juntos lutam pelo mesmo ideal.

PLANO DE TRABALHO- 2020

Justificativa:

Considerando que:

- ✓ **O Programa Escola da Família da Diretoria de Ensino – Região de Assis é desenvolvido em 8 municípios dos 14 jurisdicionados à DE, a saber: Borá, Tarumã, Pedrinhas Paulista, Florínea, Paraguaçu Paulista, Platina, Palmital e Iepê;**
- ✓ **O Programa está atuante neste momento em 10 escolas, de forma satisfatória no desenvolvimento de projetos e atividades em nível regional, mas podemos potencializar esse atendimento;**
- ✓ **Necessitamos aprofundar as ações de acordo com às Diretrizes já existentes, fortalecendo o eixo aprendizagem, enfatizando o trabalho integrado com os Projetos da Pasta;**

- ✓ Há potencial humano considerável nos bairros do entorno das escolas que podem ser inseridos nos projetos do PEF;

- ✓ A escola enquanto agente de transformação da comunidade de seu entorno precisa ampliar a participação dos moradores nas atividades do PEF;

- ✓ A unidade escolar enquanto mediadora da aprendizagem precisa_irradiar cada vez mais os efeitos positivos do PEF na tentativa de promover a integração com a semana letiva, fortalecendo o eixo aprendizagem e firmando parcerias com a sala de leitura e a democratização dos espaços escolares;

- ✓ O "PEF na promoção da cultura participativa, deve estabelecer e/ou fortalecer a parceria com as instâncias da escola" grêmio estudantil, APM. Conselho de Escola.

OBJETIVO GERAL:

Continuar as ações de formação da equipe, reafirmando o compromisso de fortificar o princípio do *Programa Escola da Família*, integrado com a demanda da comunidade do entorno, trazendo à tona as diretrizes que o norteiam: Cultura Participativa, Trabalho Integrado com os Projetos da Pasta, Integração do Programa com a semana letiva, Democratização dos espaços escolares e desenvolver o Tema Gerador "Comunidade Leitora. "

OBJETIVOS ESPECÍFICOS:

- ✓ Fortalecer as Diretrizes do Programa Escola da Família
- ✓ Desenvolver os subprojetos indicados pela Coordenação Geral do PEF;
- ✓ Promover a efetiva participação na construção do Projeto Político Pedagógico da escola;
- ✓ Desenvolver atividades com foco na demanda das necessidades intra extraescolar;
- ✓ Capacitar e acompanhar a Coordenação Local e Voluntários para a promoção de ações, em que a escola consiga aumentar o número de público participante dos projetos e atividades nos 5 eixos (esporte, cultura, trabalho ,saúde, aprendizagem)
- ✓ Subsidiar a construção coletiva de ações do Programa Escola da família, tendo como foco no tema Gerador: " Comunidade Leitora"
- ✓ Caminhar para a promoção do desenvolvimento sustentável através de oficinas, cursos, caminhadas atendendo a necessidade e a realidade de cada escola.

- ✓ Fortalecer o Tema " Comunidade Leitora", formando cada vez mais ouvintes e leitoras de: histórias, "causos", contos e crônicas, por meio do estímulo à cultura da arte da narrativa de histórias e causos;
- ✓ Buscar parcerias com as Salas de Leitura das escolas, para desenvolver o gosto pela leitura dos alunos e comunidade, fortalecendo cada vez mais o eixo aprendizagem.
- ✓ Instrumentalizar a Equipe Local para que a escola seja polo irradiador de conhecimento através da articulação das "forças vivas" da comunidade.
- ✓ Tornar o espaço escolar agradável, onde seja possível exercitar o "aprender a viver juntos".
- ✓ Realizar ações conjuntas com os Projetos da Pasta visando diminuir a vulnerabilidade quanto à violência e as doenças, dando continuidade ao Curso saúde e Prevenção- uma parceria com o PCNP de Ciências e Biologia da Diretoria de Ensino.
- ✓ Buscar a manifestação do protagonismo juvenil nos cinco eixos, incentivando o voluntariado.
- ✓ Sensibilizar quanto à importância da participação no Conselho de Escola, Grêmio Estudantil e na APM.
- ✓ Desenvolver Ações integradas com o Núcleo Pedagógico, capacitando Professores Articuladores e Educadores Universitários

- ✓ Confeccionar o Portfólio da D.E.

PÚBLICO ALVO:

Professores Articuladores, Educadores Universitários, Voluntários e Parceiros.

METAS:

Ampliar em 10% o fluxo de público e atividades oferecidas nas escolas;
Realizar capacitações para os Educadores Universitários,
Realizar as reuniões semanais previstas ao longo do ano
Atender 100% do cronograma de Ações da Coordenação Geral do PEF (próximo slide)
Realizar a reunião de Educador Universitário formando no término de 2020.

Calendário 2019 – Programa Escola da Família

janeiro	fevereiro	março	abril	maio	junho
.	**Dias 15 e 16** Finalizando a Semana de Estudos Intensivos (eixo aprendizagem) **Dia 17** **(a confirmar)** Semana Nacional de Prevenção da Gravidez na Adolescência (eixo saúde)	**Mês da Água** **(eixo saúde)** **Dia 8** Dia Internacional da Mulher (eixo cultura) **Dia 22** Dia Internacional da Água Ação vistoria na escola (eixo saúde)	**Dias 04 e 05** Agita Família (eixo saúde **Dias 15 e 16** Fórum Juntos na Prevenção Diretorias de Ensino: Suzano e Itaquaquecetuba (eixo saúde) **Dias 18 e 19** Finalizando a semana de estudos intensivos **(eixo aprendizagem)** Orientação técnica	**Movimento Maio Amarelo Atenção pela Vida** **(eixo saúde)** **Dias 2 e 3** Dia D do trabalho/empreendedorismo/geração de renda (eixo trabalho) **Dia 09** Campanha do Agasalho 1° dia do Esquenta (eixo cultura)	**Dia do Meio Ambiente (eixo saúde) dia 05** Escorpionismo Reciclagem Descarte Sustentabilidade Um dia na escola do meu filho Dia 13 **Dias 18 e 19** Fórum Juntos na Prevenção Diretoria de Ensino: Taubaté (eixo saúde) **Dia 26** Dia Internacional de Combate às Drogas (eixo saúde)

julho	agosto	setembro	outubro	novembro	dezembro
Dias 04 e 05 Preparando a semana de Estudos Intensivos (eixo aprendizagem) **Dias 30 e 31** Fórum Juntos na Prevenção Diretoria de Ensino: Caieiras (eixo saúde)	**Mês do Folclore** **Dias 15 e 16** 2° dia do Esquenta Campanha do Agasalho **Dias 18 e 19** Fórum Juntos na Prevenção Leste 3 **Dias 22 e 23** Dia do folclore **Dias 29 e 30** Agita Família	**Mês da luta pelos Direitos e Inclusão Social da Pessoa com Deficiência** Conscientização setembro amarelo – Prevenção do suicídio Primavera X (eixo cultura) Obesidade (eixo saúde	**Campanha Internacional de Prevenção ao Câncer de Mama** Conhecer para prevenir – acidentes com escorpião **Dias 10 e 11** Finalizando a Semana de Estudos Intensivos **Dia 20** Dia mundial de combate ao Bullying	**Mês de Combate ao Câncer de Próstata** (eixo saúde) Mês da Diversidade Étnico-racial (eixo cultura) **Dia 14** Um dia na escola do meu filho (eixo aprendizagem	**Dia 01** Dia Mundial da Luta contra a AIDs **Dia 05** Virada Inclusiva (eixo cultura) Dia Internacional do Voluntário (eixo cultura) **12 e 13** Continuidade da Semana de Estudos Intensivos

PROGRAMA ESCOLA DA FAMÍLIA	
CRONOGRAMA DE REUNIÕES PEF 2020	
MÊS	**DATA**
FEVEREIRO	PLANEJAMENTO
MARÇO	06 - 20
ABRIL	3 - 24
RECESSO 20/04 A 24/04	
MAIO	8 - 23
JUNHO	5 - 19
JULHO	3 - 31
AGOSTO	01 SÁBADO REPLANEJAMENT0
SETEMBRO	4 - 18
OUTUBRO	2 - 16
RECESSO 12 /10 A 16/10	
NOVEMBRO	6 - 20
DEZEMBRO	11
REUNIÃO DE BOLSISTAS FORMANDOS 05/12	
ENCERRAMENTO DO PEF - ÚLTIMO FINAL DE SEMANA 19/20	

ESTRATÉGIAS/METODOLOGIA

- Dinâmicas em grupos, exposições dialogadas e análise de resultados obtidos pelas escolas;
- Elaboração de roteiros de estudos, sobre assuntos demandados pelos Professores Articuladores
- Estudo de casos;
- Oficinas de capacitação para Professores Articuladores, Universitários e Voluntários;
- Realização de palestras sobre os diversos temas, com profissionais especializados;
- Reuniões com Professores Articuladores
- Visitas às entidades e potenciais parceiros;
- Visitas regulares às Unidades Escolares para acompanhamento e avaliação dos trabalhos desenvolvidos de acordo com as necessidades.

PERÍODO DE REALIZAÇÃO:

Reuniões às sextas-feiras das 08h00 às 12h00, com professores Articuladores
Os encontros, capacitações e eventos serão realizados seguindo o cronograma da Diretoria.

RECURSOS:

Recurso destinado ao Programa Escola da Família na Diretoria de Ensino;
Recursos vindos da Secretaria do Estado da Educação
Recursos em geral adquiridos através de parcerias.

AVALIAÇÃO:

A avaliação será contínua com acompanhamento das atividades, monitoramento da digitação de cada unidade no site ; através derelatórios, registros e em reuniões para socialização dos resultados .O fortalecimento do eixo aprendizagem possibilita um planejamento mais integrado com a semana letiva e mais voltado à aprendizagem do aluno, já que, de forma lúdica, desenvolve suas competências e possibilita um melhor desempenho nos componentes curriculares.

REFERÊNCIAIS:

- **Manual Operativo do Programa Escola da Família 2018;**
- **Resolução SE 3, de 23 de janeiro de 2019;**