



Programa Dinheiro Direto na Escola

Passo a passo para Atualização Cadastral PDDEWeb

ATENÇÃO!

Para acessar o sistema PDDEWeb
utilize o navegador Internet Explorer

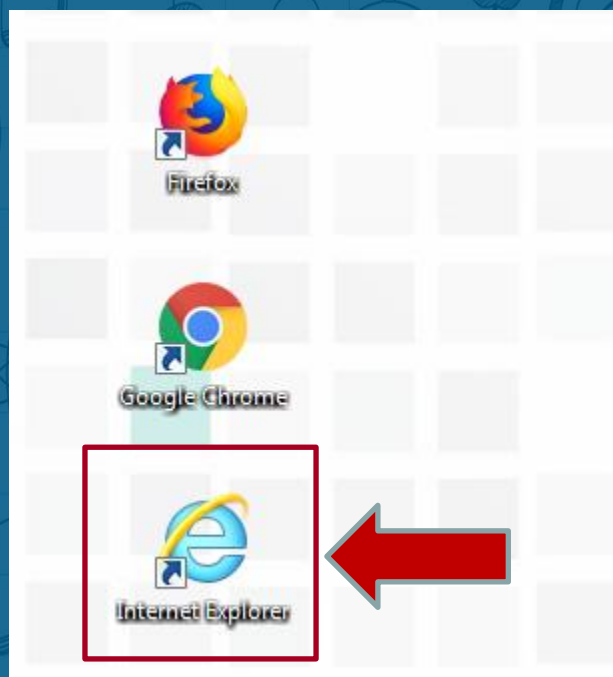

Login

Login:

Senha:

- Dados de acesso não conferem
- Não possui ou esqueci Login e Senha
[CLIQUE AQUI](#)



:: PDDE ::
Programa Dinheiro
Direto na Escola
Versão:
23.02.2018#e764d9

[Saiba mais sobre o PDDE](#)

**Essa é a tela de
acesso ao
PDDEWeb**

ATENÇÃO

Antes de continuar, é necessário realizar 2 procedimentos:

1º Compatibilizar o navegador para funcionar o sistema

2º Permitir que o navegador apresente Pop-Ups

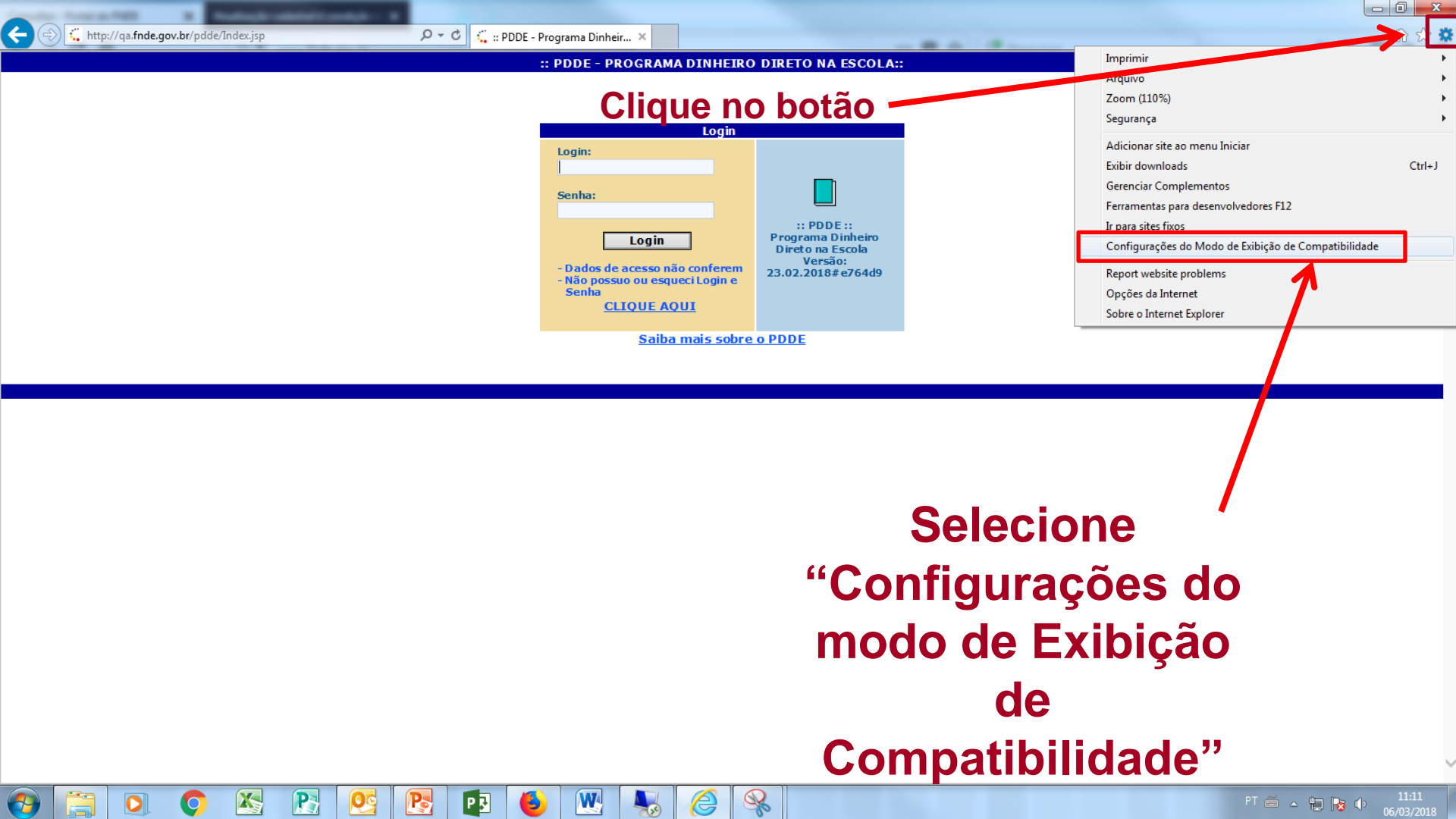

Clique no botão

Login

Login:
[input field]

Senha:
[input field]

Login

- Dados de acesso não conferem
- Não possui ou esqueci Login e Senha
[CLIQUE AQUI](#)

Saiba mais sobre o PDDE

:: PDDE ::
Programa Dinheiro Direto na Escola
Versão:
23.02.2018# e764d9

- Imprimir
- Arquivo
- Zoom (110%)
- Segurança
- Adicionar site ao menu Iniciar
- Exibir downloads Ctrl+J
- Gerenciar Complementos
- Ferramentas para desenvolvedores F12
- Ir para sites fixos
- Configurações do Modo de Exibição de Compatibilidade**
- Report website problems
- Opções da Internet
- Sobre o Internet Explorer

**Selecione
"Configurações do modo de Exibição de Compatibilidade de"**

Se o domínio “fnde.gov.br” não estiver adicionado na lista de sites compatibilizados, siga para o próximo passo.

Configurações do Modo de Exibição de Compatibilidade

Alterar Configurações do Modo de Exibição de Compatibilidade

Adicionar este site:

fnde.gov.br

Adicionar

Sites que você adicionou ao Modo de Exibição de Compatibilidade:

Remove

Exibir sites da intranet no Modo de Exibição de Compatibilidade

Usar listas de compatibilidade da Microsoft

Saiba mais lendo a [política de privacidade do Internet Explorer](#)

Fechar

Clique no botão “Adicionar”

PT 11:23
06/03/2018

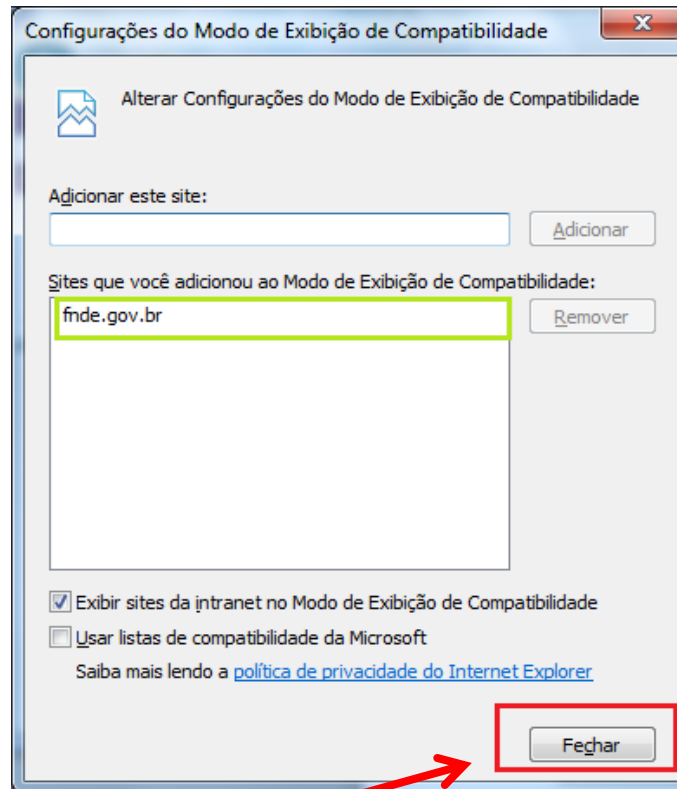

Para finalizar verifique se o endereço “*fnde.gov.br*” foi adicionado na lista de sites compatibilizados e clique no botão “Fechar”

The background is a solid blue color with a repeating pattern of white line-art icons. These icons include various school and educational items such as backpacks, globes, notebooks with the word 'Notes' written on them, pencils, pens, lightbulbs, hearts, speech bubbles, rulers, and mathematical symbols like plus, minus, and multiplication signs. The icons are scattered across the entire background.

20

Permitindo que o navegador apresente Pop-Ups

Login

Login:

Senha:

Login

- Dados de acesso não conferem
- Não possui ou esqueci Login e Senha
[CLIQUE AQUI](#)

Mostrar senha ícone

:: PDDE ::
Programa Dinheiro Direto na Escola
Versão:
28.02.2018#68a427

[Saiba mais sobre o PDDE](#)

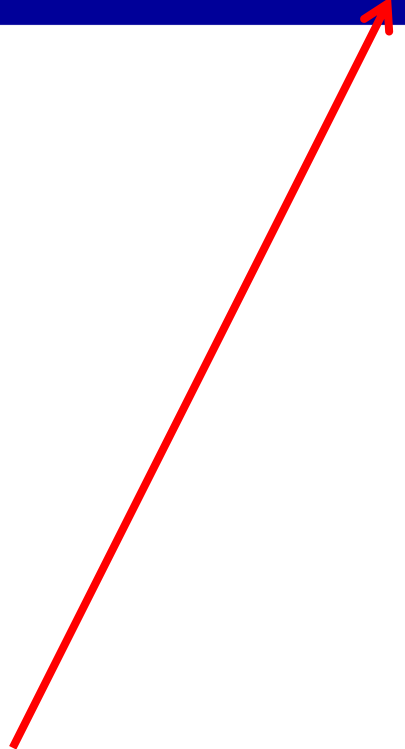

Clique em configurações

Login

Login:
[input type="text"]

Senha:
[input type="password"]

Login

- Dados de acesso não conferem
- Não possui ou esqueci Login e Senha
[CLIQUE AQUI](#)

**:: PDDE ::
Programa Dinheiro
Direto na Escola
Versão:
23.02.2018# e764d9**

[Saiba mais sobre o PDDE](#)

- Imprimir
- Arquivo
- Zoom (110%)
- Segurança
- Adicionar site ao menu Iniciar
- Exibir downloads Ctrl+J
- Gerenciar Complementos
- Ferramentas para desenvolvedores F12
- Ir para sites fixos
- Configurações do Modo de Exibição de Compatibilidade
- Report website problems
- Opções da Internet**
- Fechar o Internet Explorer

Selecione “Opções da Internet”

The screenshot shows the 'Opções da Internet' (Internet Options) dialog box. The 'Privacidade' (Privacy) tab is highlighted with a red box. A red arrow points from the text 'Selecione "Privacidade"' to this tab. The dialog box contains sections for Home page, Inicializar (Start), Guias (Tabs), Histórico de navegação (History), and Aparência (Appearance). The 'Iniciar com home page' radio button is selected. The 'Histórico de navegação' section has a checkbox for 'Excluir histórico de navegação ao sair' which is unchecked. The 'Aparência' section has buttons for 'Cores', 'Idiomas', 'Fontes', and 'Acessibilidade'. At the bottom, there are 'OK', 'Cancelar', and 'Aplicar' buttons.

**Selecione
"Privacidade"**

The screenshot shows the 'Ferramenta de Captura' (Screenshot Tool) interface. It has two panes: the left pane shows a cursor icon, and the right pane shows a captured screenshot of the Internet Options dialog box, specifically the Privacy tab. The tool has a title bar with 'Ferramenta de Captura' and a close button.

1º Passo – Selecionar a Aba “Privacidade”

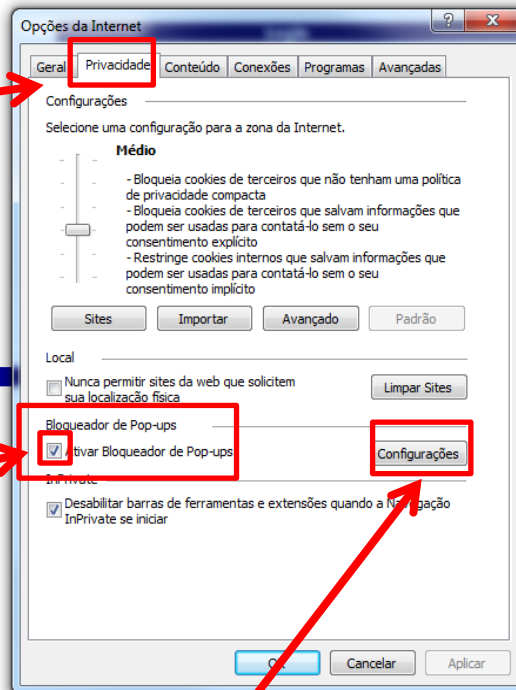

2º Passo - Selecionar o opção : ‘Ativar Bloqueador de Pop-Ups’

3º Passo - Selecionar o botão ‘Configurações’

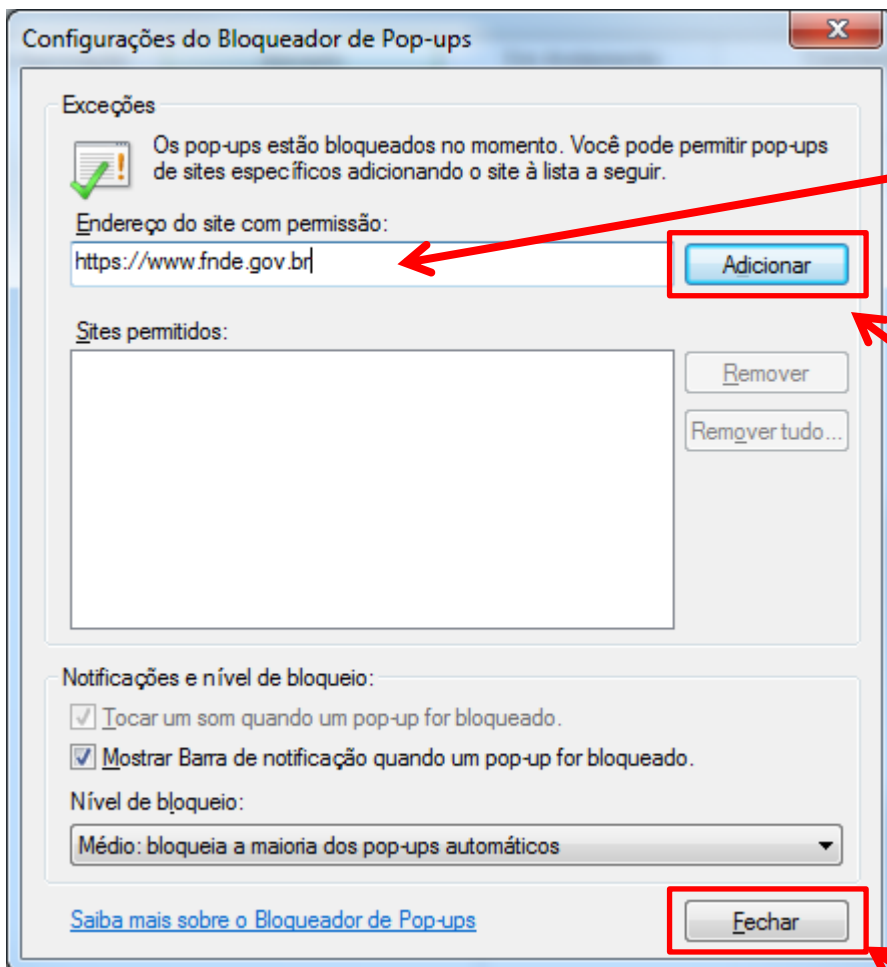

**1º Passo - Digitar:
<https://www.fnnde.gov.br>**

**2º Passo - Clicar no
botão 'Adicionar'**

3º Passo - Clicar no botão 'Fechar'

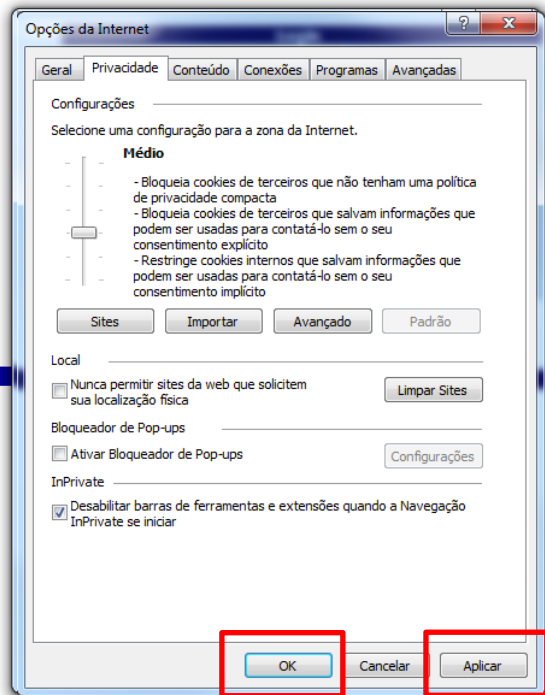

**Clique em
“Aplicar”, depois
em “OK”**

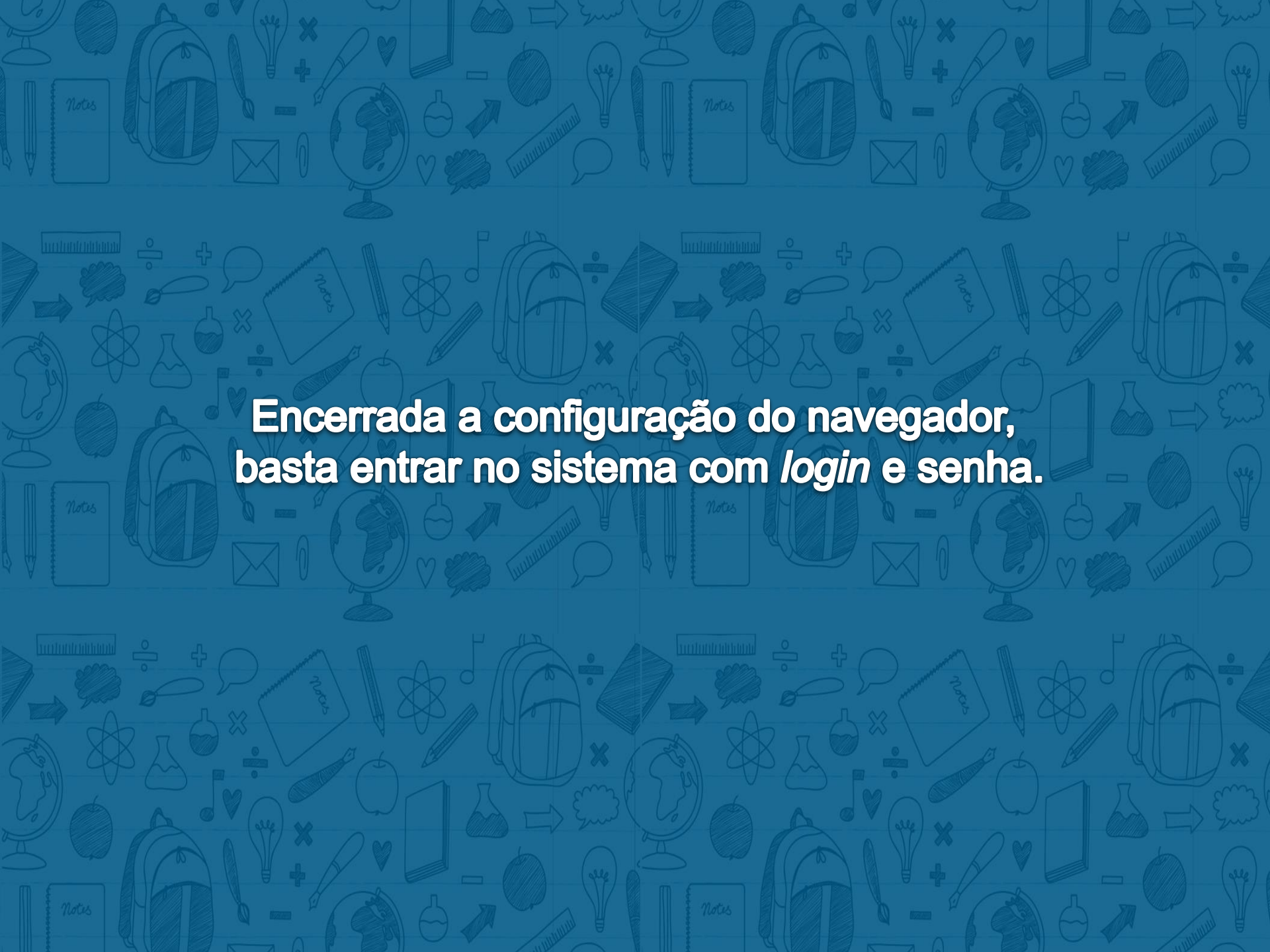

**Encerrada a configuração do navegador,
basta entrar no sistema com *login* e senha.**

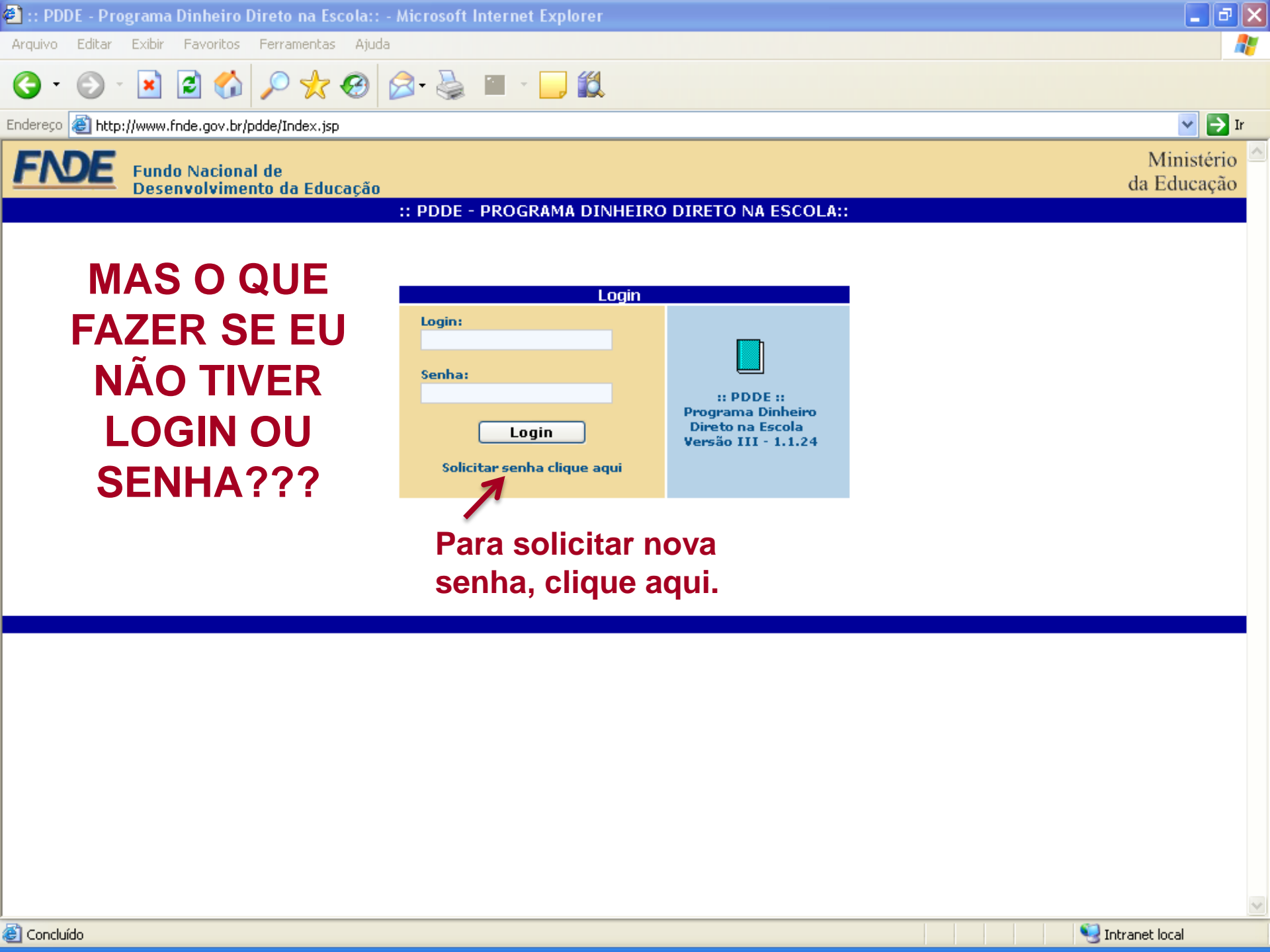

MAS O QUE FAZER SE EU NÃO TIVER LOGIN OU SENHA???

Login

Login:

Senha:

[Solicitar senha clique aqui](#)

:: PDDE ::
Programa Dinheiro Direto na Escola
Versão III - 1.1.24

Para solicitar nova senha, clique aqui.

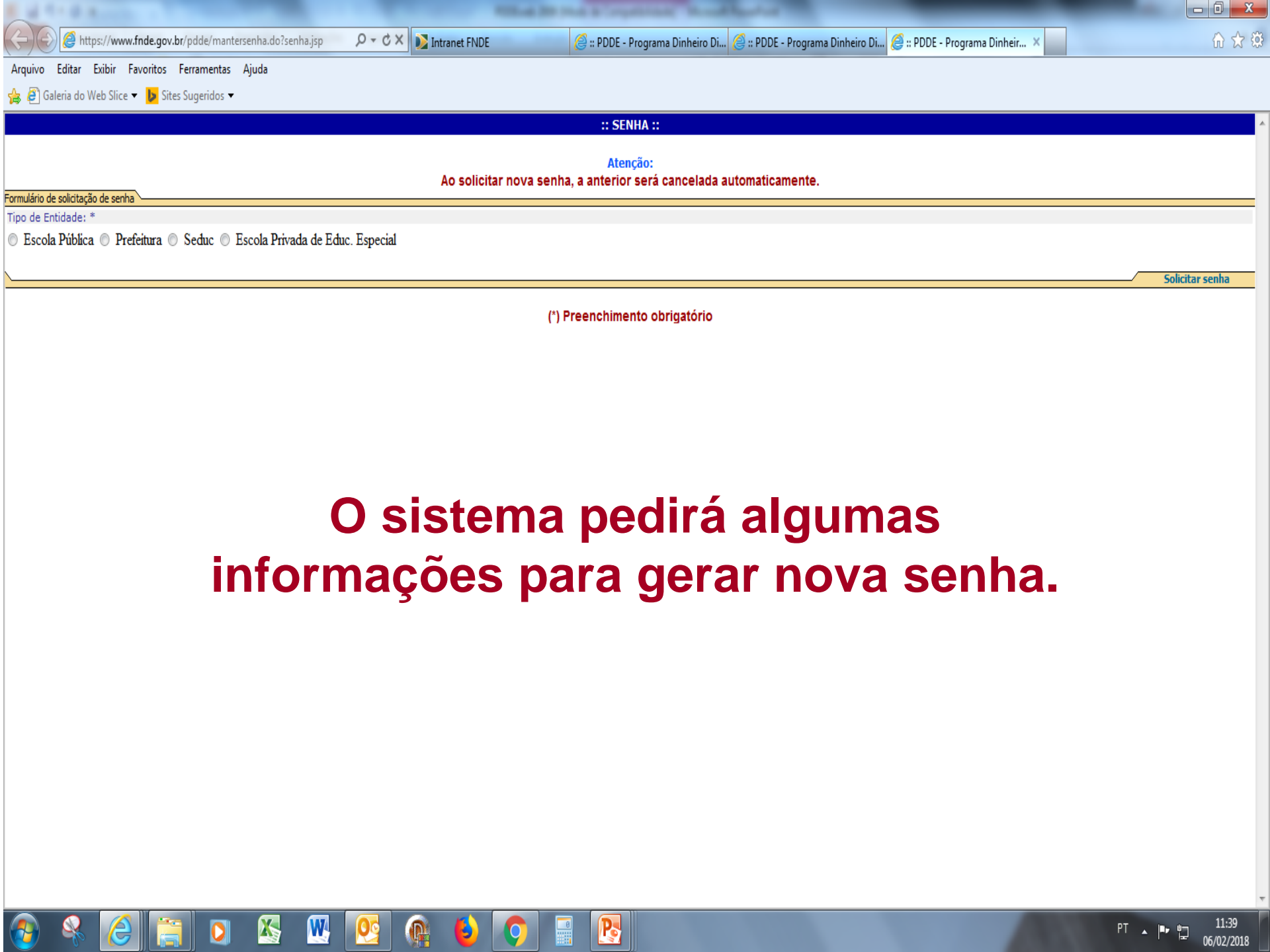

:: SENHA ::

Atenção:

Ao solicitar nova senha, a anterior será cancelada automaticamente.

Formulário de solicitação de senha

Tipo de Entidade: *

Escola Pública Prefeitura Seduc Escola Privada de Educ. Especial

Solicitar senha

(*) Preenchimento obrigatório

O sistema pedirá algumas informações para gerar nova senha.

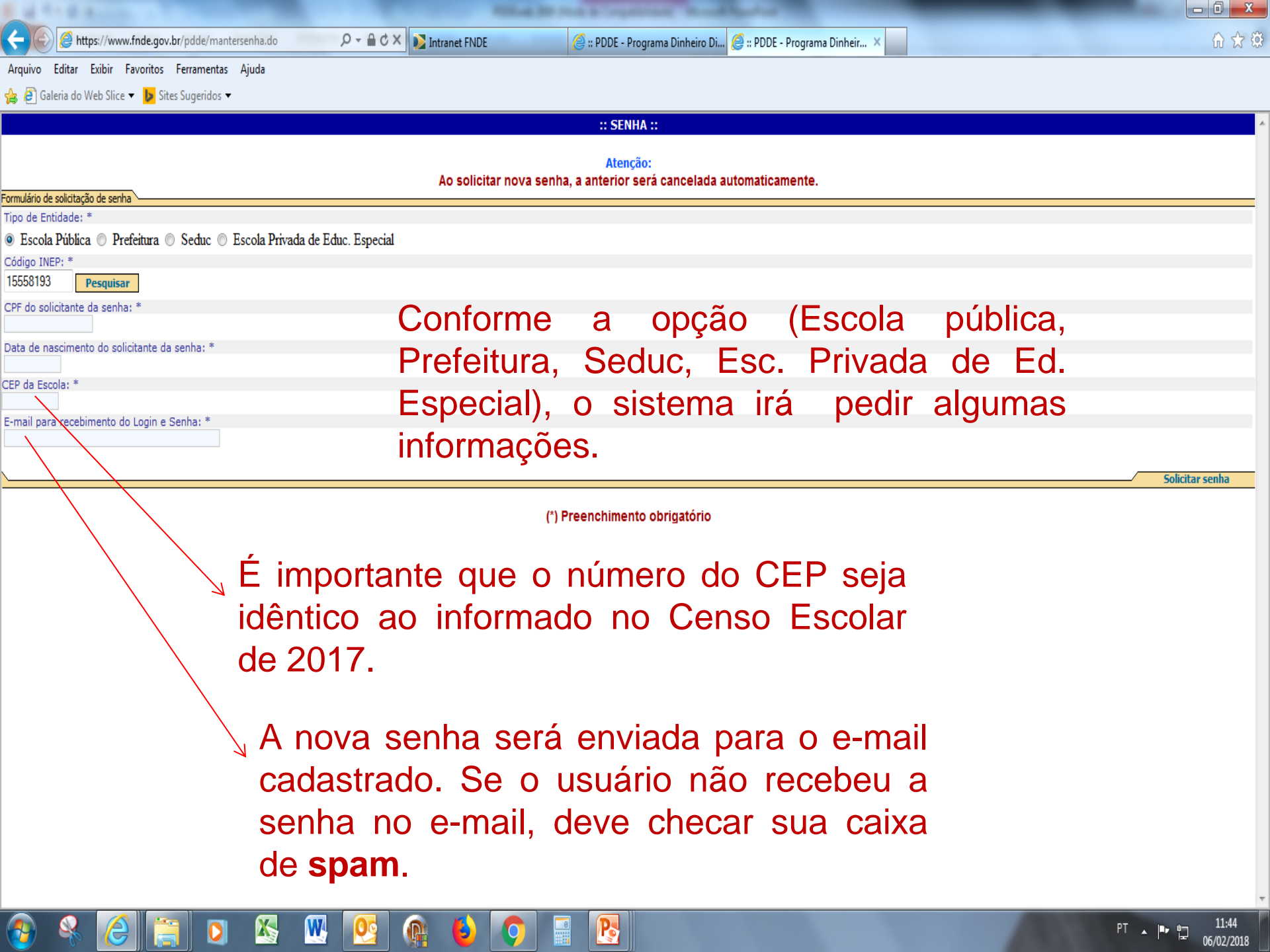

:: SENHA ::

Atenção:

Ao solicitar nova senha, a anterior será cancelada automaticamente.

Formulário de solicitação de senha

Tipo de Entidade: *

Escola Pública Prefeitura Seduc Escola Privada de Educ. Especial

Código INEP: *

15558193

Pesquisar

CPF do solicitante da senha: *

Data de nascimento do solicitante da senha: *

CEP da Escola: *

E-mail para recebimento do Login e Senha: *

Solicitar senha

(*) Preenchimento obrigatório

É importante que o número do CEP seja idêntico ao informado no Censo Escolar de 2017.

A nova senha será enviada para o e-mail cadastrado. Se o usuário não recebeu a senha no e-mail, deve checar sua caixa de **spam**.



**De posse do *login* e senha,
basta acessar as seguintes telas.**

- Menu
- Cadastro de Unidade Executora Própria (UEX)
- Situação da escola
- Relatórios
- Consultas
- Página principal
- Sair do sistema

Selecione uma opção!

É necessário clicar no ícone de compatibilização , localizado à direita da barra de endereços, para ter acesso ao menu.

Selecione “Cadastro de Unidade Executora Própria (UEX)”

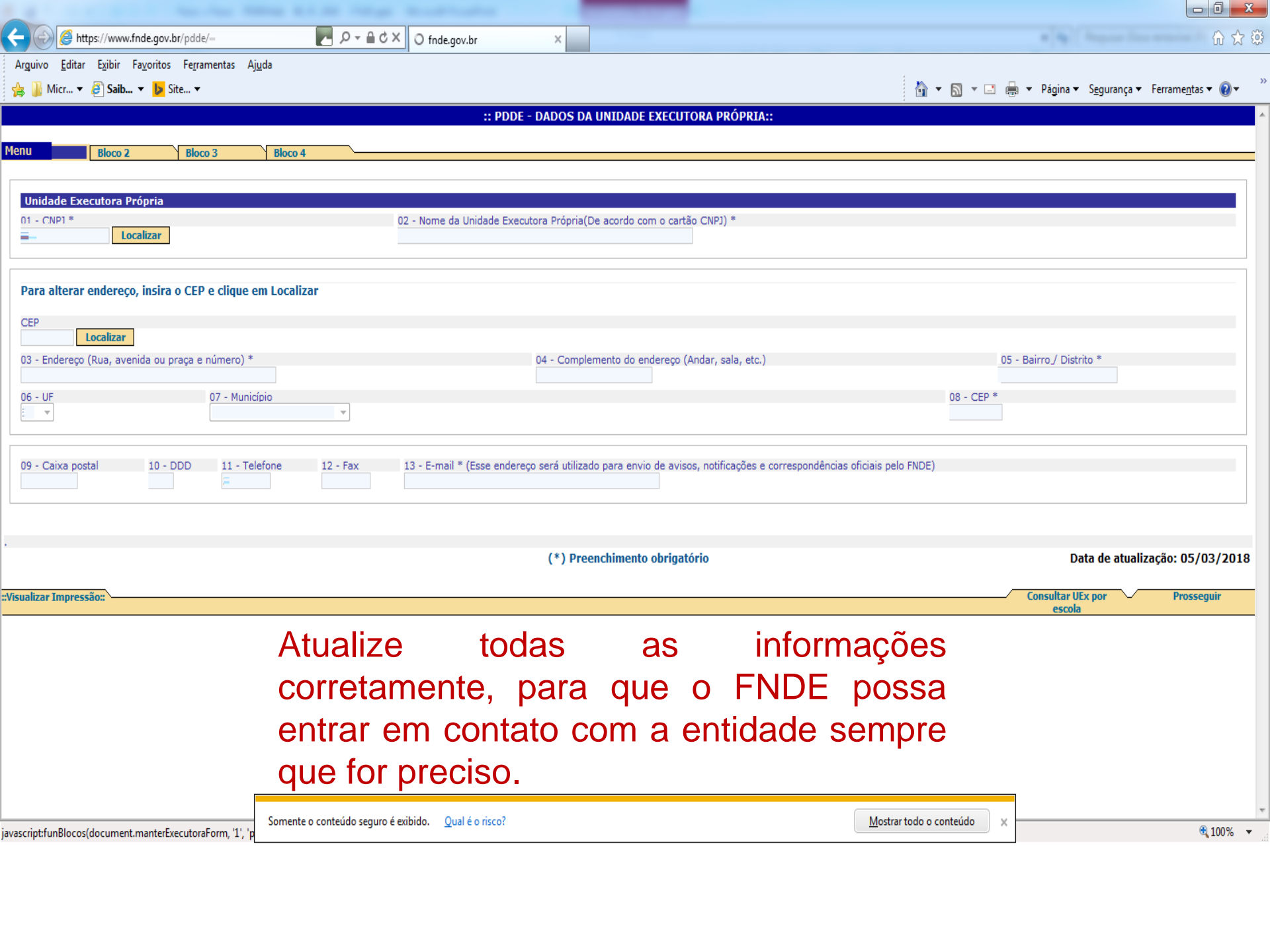

PDDE - DADOS DA UNIDADE EXECUTORA PRÓPRIA::

Menu Bloco 2 Bloco 3 Bloco 4

Unidade Executora Própria

01 - CNPJ * Localizar 02 - Nome da Unidade Executora Própria(De acordo com o cartão CNPJ) *

Para alterar endereço, insira o CEP e clique em Localizar

CEP Localizar 03 - Endereço (Rua, avenida ou praça e número) * 04 - Complemento do endereço (Andar, sala, etc.) 05 - Bairro/ Distrito * 06 - UF 07 - Município 08 - CEP *

09 - Caixa postal 10 - DDD 11 - Telefone 12 - Fax 13 - E-mail * (Esse endereço será utilizado para envio de avisos, notificações e correspondências oficiais pelo FNDE)

(*) Preenchimento obrigatório

Data de atualização: 05/03/2018

Visualizar Impressão: Consultar UEx por escola Prosseguir

Atualize todas as informações corretamente, para que o FNDE possa entrar em contato com a entidade sempre que for preciso.

Somente o conteúdo seguro é exibido. Qual é o risco?

Mostrar todo o conteúdo

100%

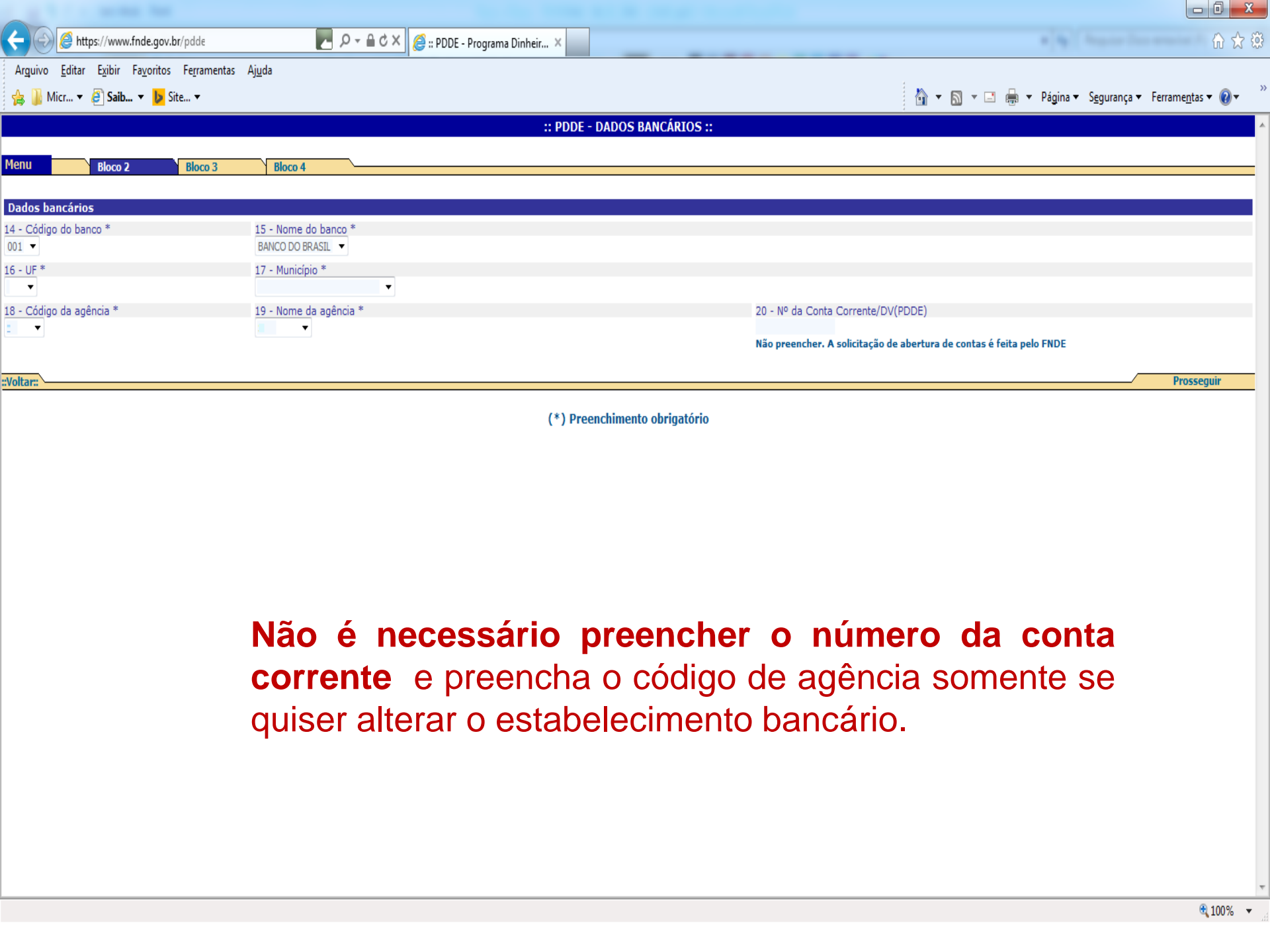

:: PDDE - DADOS BANCÁRIOS ::

- Menu
- Bloco 2
- Bloco 3
- Bloco 4

Dados bancários

14 - Código do banco *	15 - Nome do banco *	
001	BANCO DO BRASIL	
16 - UF *	17 - Município *	
18 - Código da agência *	19 - Nome da agência *	20 - Nº da Conta Corrente/DV(PDDE)

Não preencher. A solicitação de abertura de contas é feita pelo FNDE

[:Voltar:](#) [Prosseguir](#)

(*) Preenchimento obrigatório

Não é necessário preencher o número da conta corrente e preencha o código de agência somente se quiser alterar o estabelecimento bancário.

:: PDDE - DADOS DO DIRIGENTE ::

Menu Bloco 2 Bloco 3 Bloco 4

Dados do dirigente da UEX

21 - CPF *	22 - Nome *	23 - Data de Nascimento *	
<input type="text"/> Localizar	<input type="text"/>	<input type="text"/>	
24 - Sexo *	25 - Nº carteira de identidade *	26 - Data da emissão *	27 - Órgão expedidor *
<input type="radio"/> Masculino <input type="radio"/> Feminino	<input type="text"/>	<input type="text"/>	<input type="text"/>

Para alterar endereço, insira o CEP e clique em Localizar

CEP		
<input type="text"/> Localizar		
28 - Endereço (Rua, avenida ou praça e número) *	29 - Complemento do endereço (Andar, sala, etc.)	30 - Bairro / Distrito *
<input type="text"/>	<input type="text"/>	<input type="text"/>
31 - UF *	32 - Município *	33 - CEP *
<input type="text"/>	<input type="text"/>	<input type="text"/>

34 - DDD	35 - Telefone	36 - Fax	37 - E-mail
<input type="text"/>	<input type="text"/>	<input type="text"/>	<input type="text"/>
38 - Cargo *	39 - Presidente ou Interventor da UEX é Diretor da Escola? *	40 - Presidente ou Interventor da UEX é Agente Público? *	
<input type="text"/>	<input type="radio"/> Sim <input type="radio"/> Não	<input type="radio"/> Sim <input type="radio"/> Não	
41 - Data de início do Mandato *	42 - Data de Encerramento do Mandato *		
<input type="text"/>	<input type="text"/>		

Voltar

Prosseguir

(*) Preenchimento obrigatório

Em caso de dúvida sobre o preenchimento da data de início/encerramento do mandato, verifique na ata de renovação da diretoria da UEx (Conselho Escolar, Associação de Pais e Mestre, Caixa Escola, etc.)

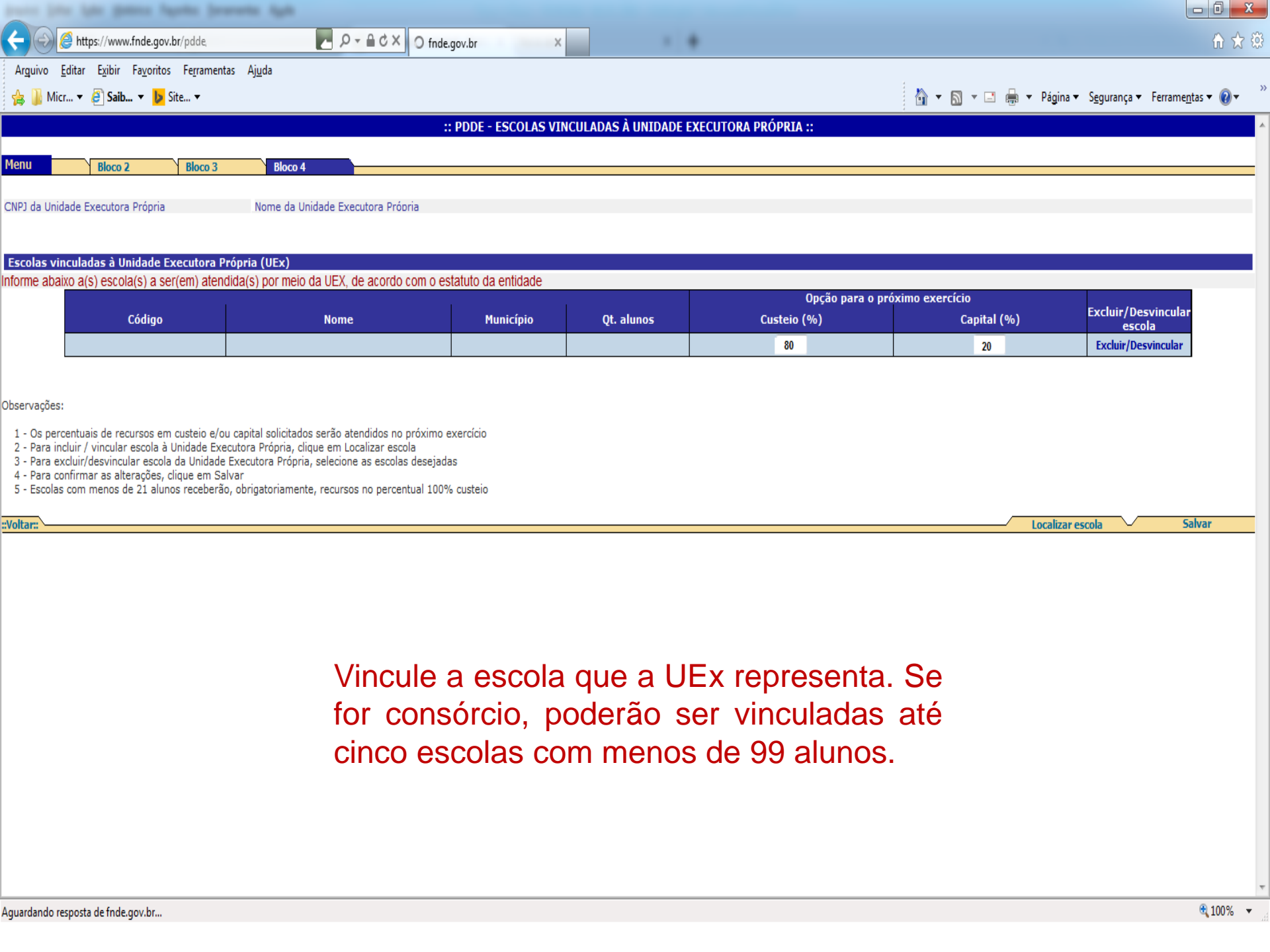

:: PDDE - ESCOLAS VINCULADAS À UNIDADE EXECUTORA PRÓPRIA ::

- Menu
- Bloco 2
- Bloco 3
- Bloco 4**

CNPJ da Unidade Executora Própria Nome da Unidade Executora Própria

Escolas vinculadas à Unidade Executora Própria (UEX)

Informe abaixo a(s) escola(s) a ser(em) atendida(s) por meio da UEX, de acordo com o estatuto da entidade

Código	Nome	Município	Qt. alunos	Opção para o próximo exercício		Excluir/Desvincular escola
				Custeio (%)	Capital (%)	
				80	20	Excluir/Desvincular

Observações:

- 1 - Os percentuais de recursos em custeio e/ou capital solicitados serão atendidos no próximo exercício
- 2 - Para incluir / vincular escola à Unidade Executora Própria, clique em Localizar escola
- 3 - Para excluir/desvincular escola da Unidade Executora Própria, selecione as escolas desejadas
- 4 - Para confirmar as alterações, clique em Salvar
- 5 - Escolas com menos de 21 alunos receberão, obrigatoriamente, recursos no percentual 100% custeio

Localizar escola **Salvar**

Vincule a escola que a UEx representa. Se for consórcio, poderão ser vinculadas até cinco escolas com menos de 99 alunos.

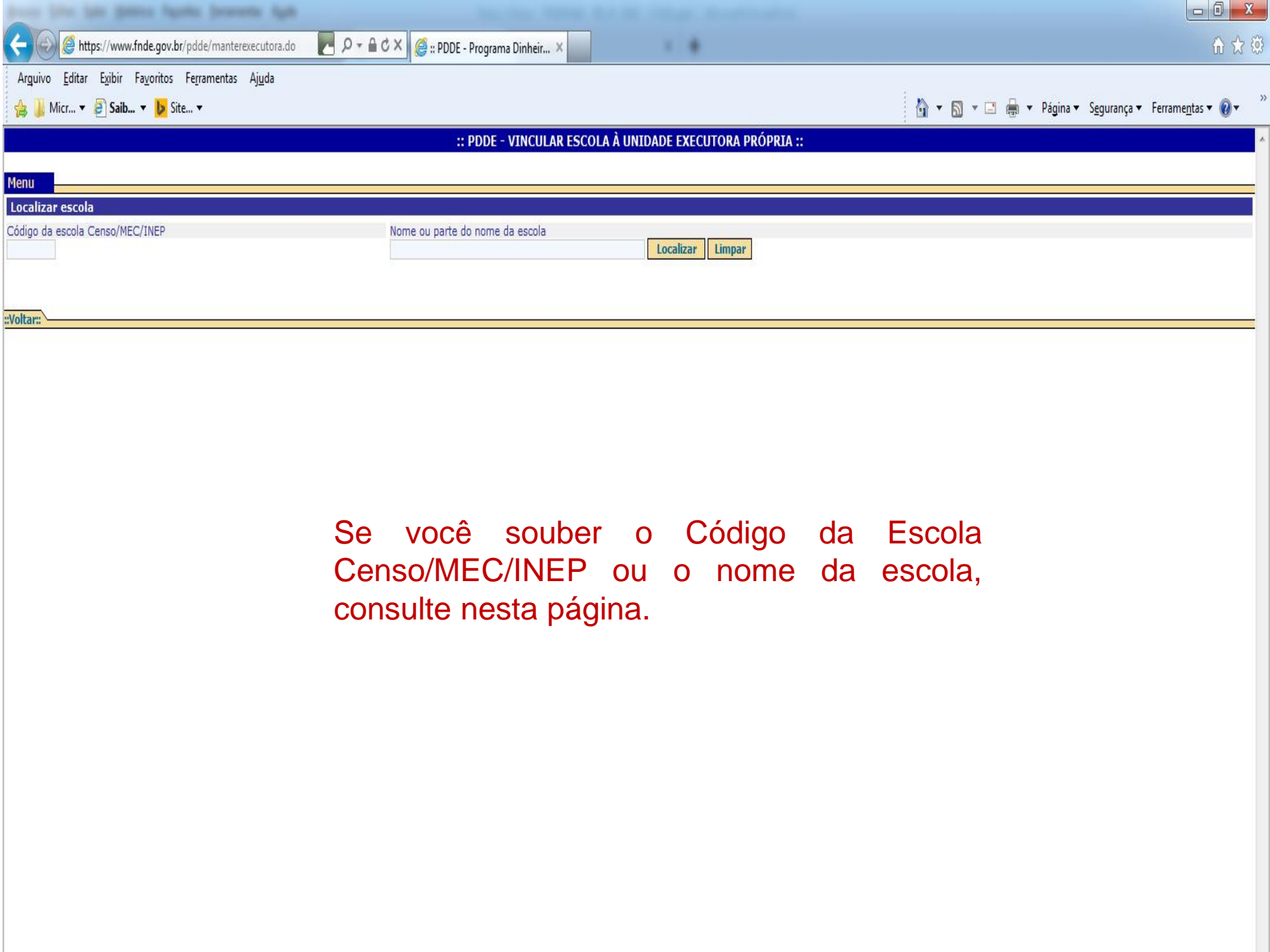

Se você souber o Código da Escola Censo/MEC/INEP ou o nome da escola, consulte nesta página.

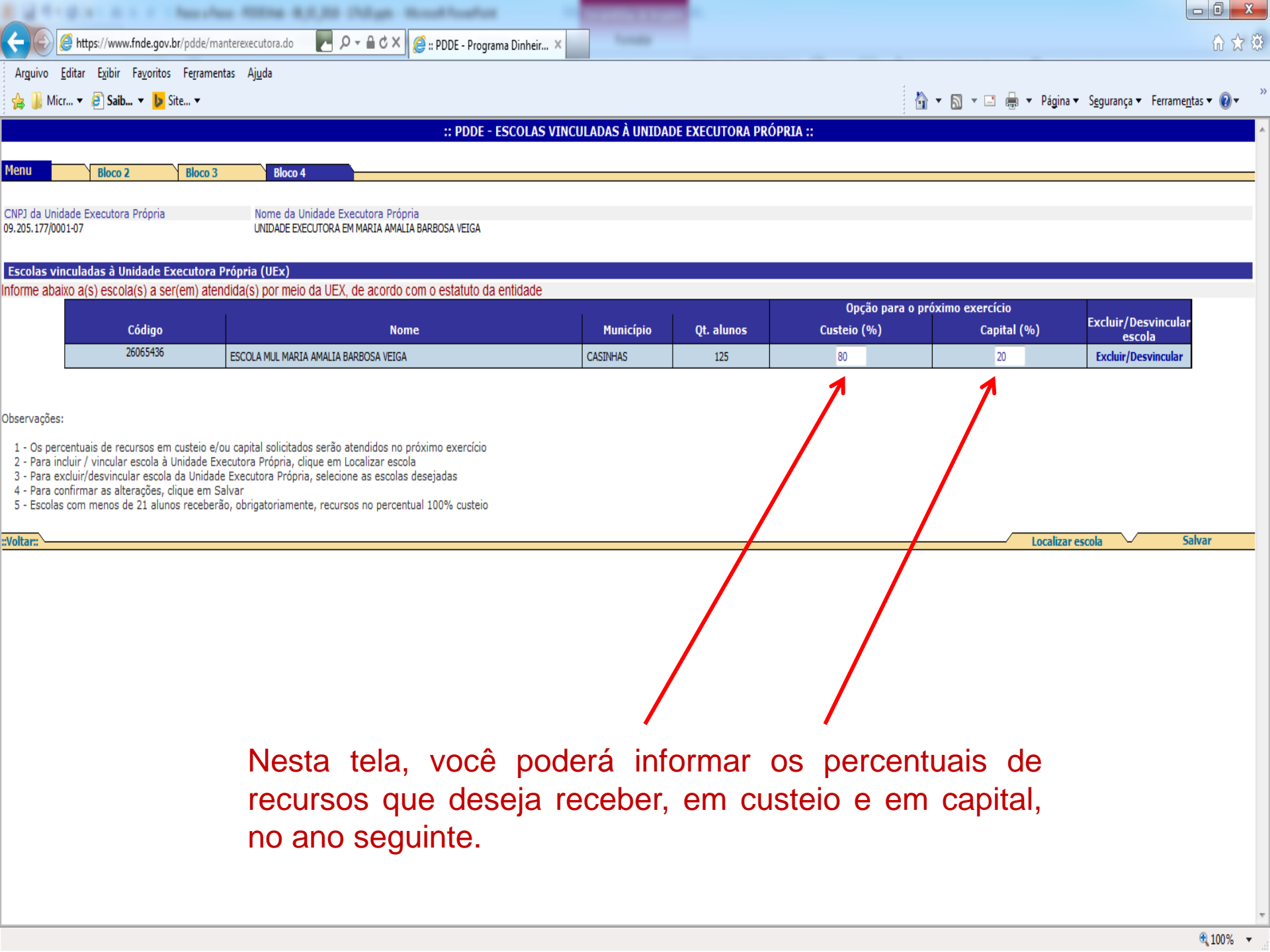

:: PDDE - ESCOLAS VINCULADAS À UNIDADE EXECUTORA PRÓPRIA ::

Menu Bloco 2 Bloco 3 Bloco 4

CNPJ da Unidade Executora Própria: 09.205.177/0001-07
Nome da Unidade Executora Própria: UNIDADE EXECUTORA EM MARIA AMALIA BARBOSA VEIGA

Escolas vinculadas à Unidade Executora Própria (UEX)

Informe abaixo a(s) escola(s) a ser(em) atendida(s) por meio da UEX, de acordo com o estatuto da entidade

Código	Nome	Município	Qt. alunos	Opção para o próximo exercício		Excluir/Desvincular escola
				Custeio (%)	Capital (%)	
26065436	ESCOLA MUL MARIA AMALIA BARBOSA VEIGA	CASINHAS	125	80	20	Excluir/Desvincular

Observações:

- 1 - Os percentuais de recursos em custeio e/ou capital solicitados serão atendidos no próximo exercício
- 2 - Para incluir / vincular escola à Unidade Executora Própria, clique em Localizar escola
- 3 - Para excluir/desvincular escola da Unidade Executora Própria, selecione as escolas desejadas
- 4 - Para confirmar as alterações, clique em Salvar
- 5 - Escolas com menos de 21 alunos receberão, obrigatoriamente, recursos no percentual 100% custeio

Localizar escola Salvar

Nesta tela, você poderá informar os percentuais de recursos que deseja receber, em custeio e em capital, no ano seguinte.

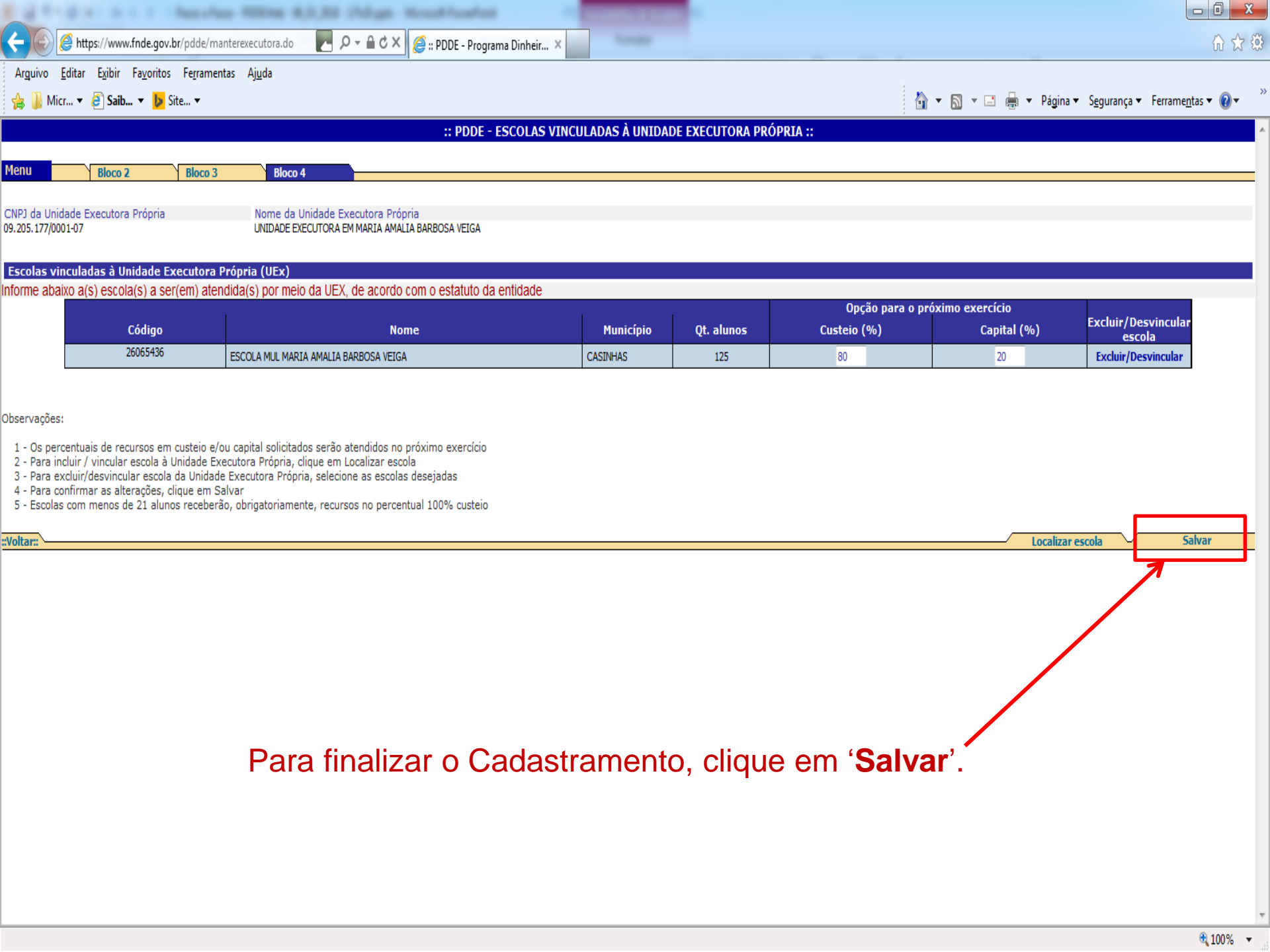

PDDE - ESCOLAS VINCULADAS À UNIDADE EXECUTORA PRÓPRIA

- Menu
- Bloco 2
- Bloco 3
- Bloco 4

CNPJ da Unidade Executora Própria: 09.205.177/0001-07
Nome da Unidade Executora Própria: UNIDADE EXECUTORA EM MARIA AMALIA BARBOSA VEIGA

Escolas vinculadas à Unidade Executora Própria (UEX)

Informe abaixo a(s) escola(s) a ser(em) atendida(s) por meio da UEX, de acordo com o estatuto da entidade

Código	Nome	Município	Qt. alunos	Opção para o próximo exercício		Excluir/Desvincular escola
				Custeio (%)	Capital (%)	
26065436	ESCOLA MUL MARIA AMALIA BARBOSA VEIGA	CASINHAS	125	80	20	Excluir/Desvincular

Observações:

- 1 - Os percentuais de recursos em custeio e/ou capital solicitados serão atendidos no próximo exercício
- 2 - Para incluir / vincular escola à Unidade Executora Própria, clique em Localizar escola
- 3 - Para excluir/desvincular escola da Unidade Executora Própria, selecione as escolas desejadas
- 4 - Para confirmar as alterações, clique em Salvar
- 5 - Escolas com menos de 21 alunos receberão, obrigatoriamente, recursos no percentual 100% custeio

Localizar escola Salvar

Para finalizar o Cadastramento, clique em 'Salvar'.

Atualização concluída!

Em caso de dúvidas:

Acompanhe o site do FNDE:

<http://www.fnde.gov.br/programas/pdde/area-para-gestores/atualizacao-cadastral>

Ou ligue 0800 61 61 61



Programa Dinheiro Direto na Escola