



Diretoria de Ensino Região de Mogi das Cruzes
Centro de Informações Educacionais e Gestão da Rede Escolar
Núcleo de Informações Educacionais e Tecnologia

Desabilitar o OCR avançado (otimizado) no PDF-XChange



Sumário

1 Identificar quando o recurso de OCR avançado (otimizado) está ativo e desabilitar (mudar para o padrão).....	5
--	---

Índice de Figuras

Figura 1.A – Identificar quando o recurso avançado de OCR está ativo.....	5
Figura 1.B – Identificar quando o recurso avançado de OCR não está ativo.....	6
Figura 1.C – Acessar as preferências.....	7
Figura 1.D – Opções de OCR.....	8

1 Identificar quando o recurso de OCR avançado (otimizado) está ativo e desabilitar (mudar para o padrão)

Caso o recurso avançado de OCR estiver ativado no PDF-XChange, ele poderá gerar marca d'água caso não possua licença válida (paga) para o recurso.

Para identificar se o recurso está ativo, ao abrir o recurso de “Páginas OCR” (guia Converter) será exibido uma identificação no título da janela como “Páginas OCR (Enhanced)” na Figura 1.A:



Figura 1.A – Identificar quando o recurso avançado de OCR está ativo

Quando desabilitado (utilizando o recurso de OCR padrão) será exibido apenas “Página OCR” (Figura 1.B):



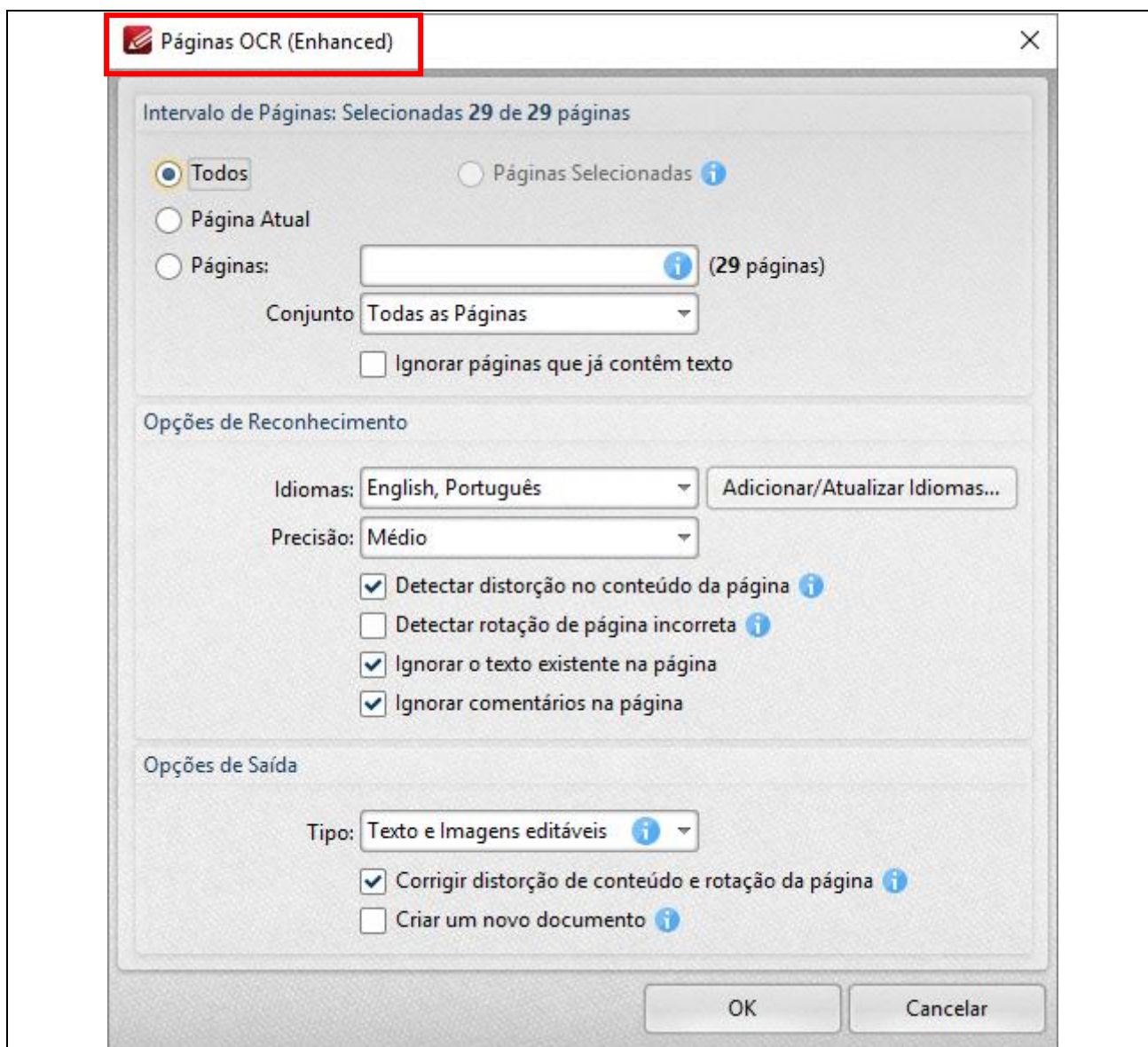

Figura 1.B – Identificar quando o recurso avançado de OCR não está ativo

Para desativar o recurso de OCR avançado / otimizado, utilize a guia “Arquivo” → “Preferências” (Figura 1.C):



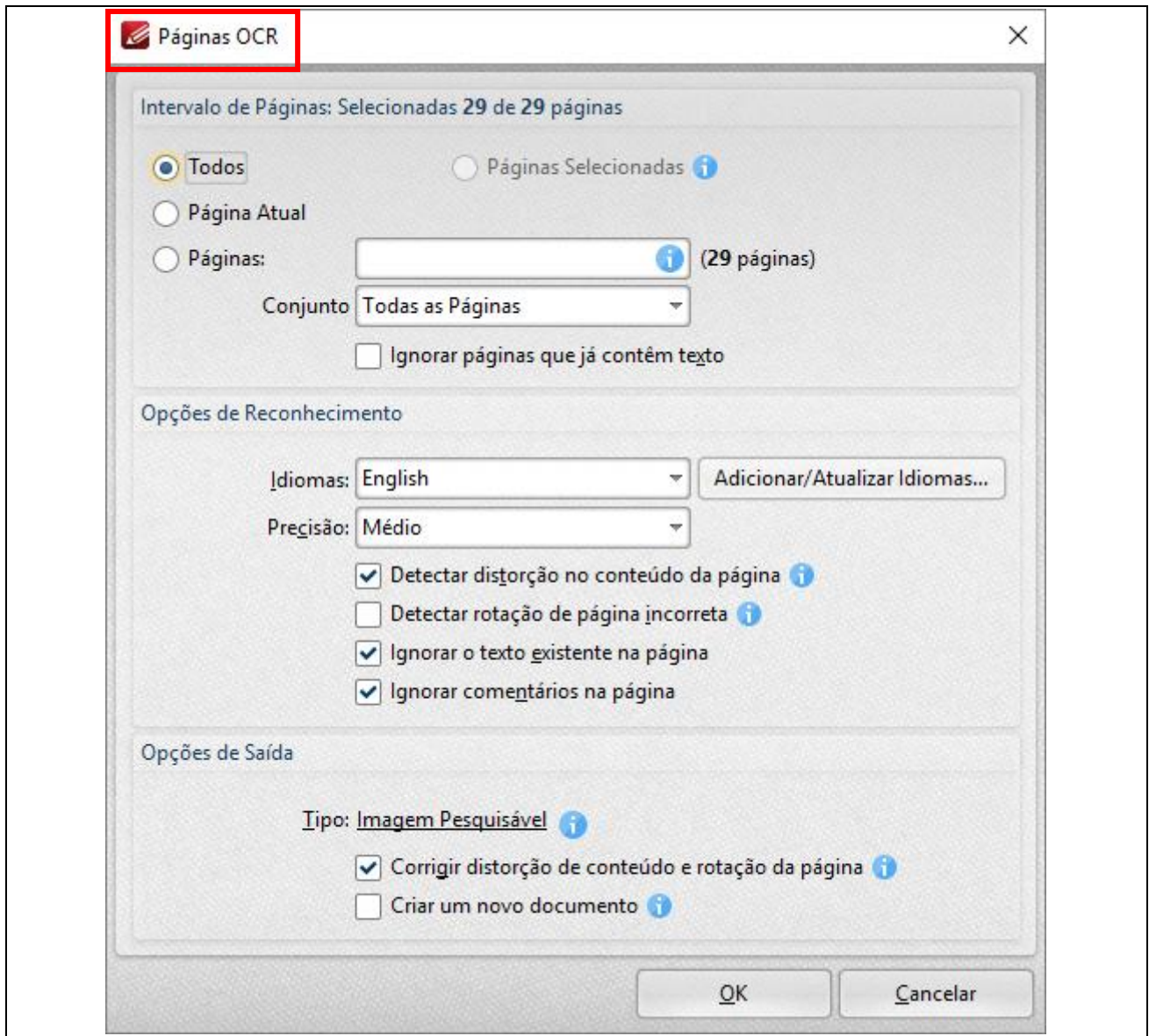

Figura 1.C – Acessar as preferências

Na janela que se abrir, procure por “OCR” ou “Reconhecimento Óptico de Caracteres” e altere as opções de OCR de “Otimizado” para “Padrão” (Figura 1.D):



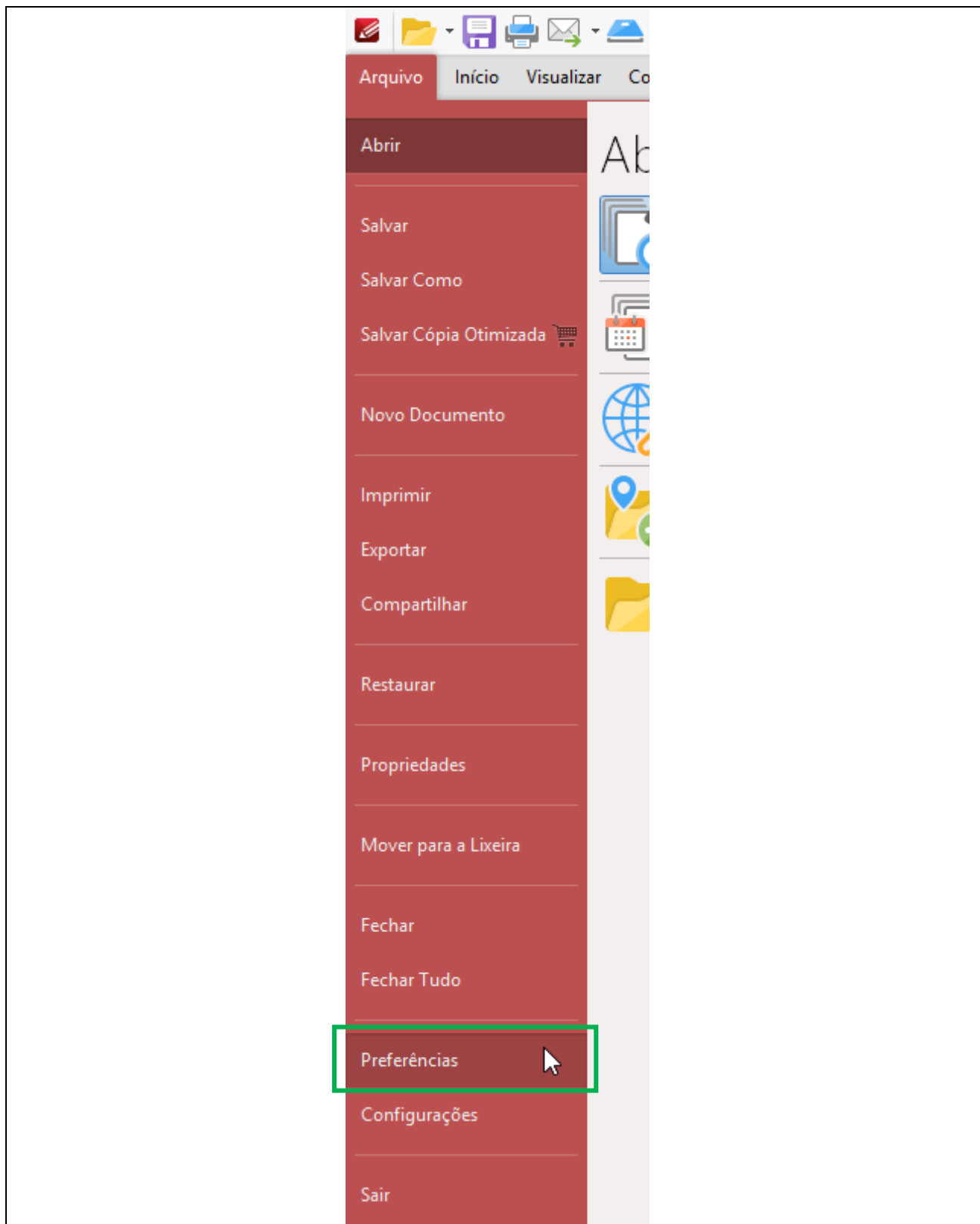

Figura 1.D – Opções de OCR

Alterada esta configuração, quando for adicionar OCR o título da janela deverá aparecer conforme a Figura 1.B.

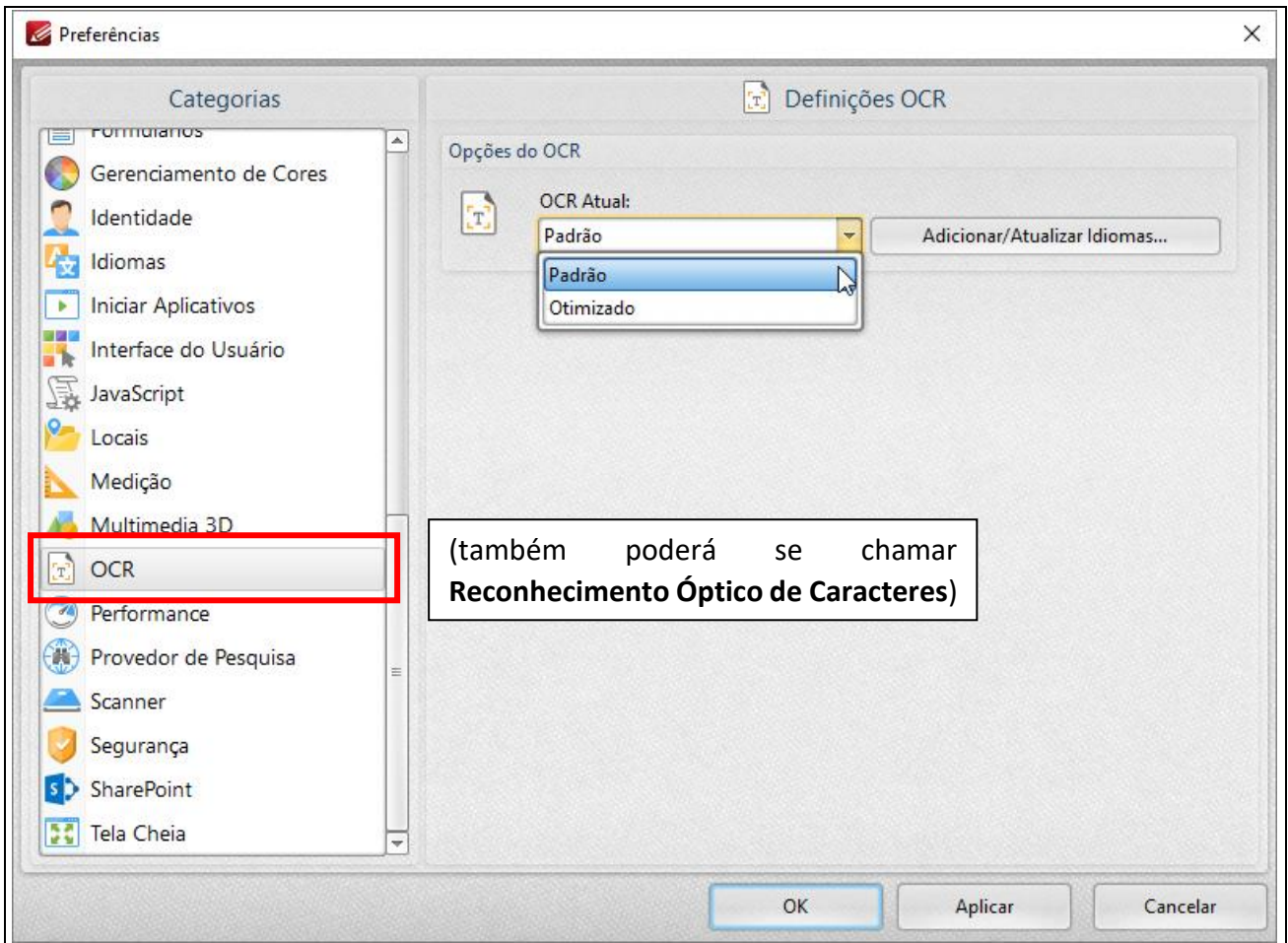