

Comunicado NRM – 32/2019

Data: 19/09/2019

Assunto: Programas Sociais – 4ª Coleta de Frequência 2019 (Agosto/Setembro)

Senhores Diretores de Escolas Estaduais e Particulares,

A quarta coleta de 2019 (**Agosto/Setembro**) da frequência dos alunos inscritos nos Programas Bolsa Família/Escola, Renda Mínima, Renda Cidadã e Ação Jovem estão abertas e serão digitadas pela própria Escola Estadual ou Privada através de uma aplicação WEB.

O acesso à aplicação WEB será feita por meio do endereço:

http://eol.prefeitura.sp.gov.br/escola/se1426_asp/frequencia_aluno/bf.asp

O primeiro acesso ao sistema se dará digitando o login e senha, ambos com o próprio código INEP da escola (35 + código CIE, 8 dígitos); feito isto, a senha deverá ser alterada convenientemente pelo operador (**toda nova coleta a senha é reiniciada**).

O prazo para a conclusão da coleta dessas informações é até **10/10/2019**. Pedimos que as unidades escolares sigam o cronograma para que não ocorra corte do benefício do aluno.

A Escola deverá digitar a frequência dos alunos inscritos nos programas de distribuição de renda. Após o término da digitação, **emitir recibo e dar guarda do mesmo**.

➤ ALUNOS NÃO LOCALIZADOS

- Caso o aluno da lista não esteja matriculado na escola, a unidade deverá efetuar a transferência do aluno, após pesquisar sua localização atual no SED, indicando o Código INEP da escola de destino na qual o aluno se encontra ativo.

➤ ALUNOS CONCLUINTES (3ª Série do Ensino Médio)

- Alunos nascidos no ano de 2001 que já foram aprovados e concluíram o 3º Ano do Ensino Médio, a escola deverá registrar a frequência de 0% e assinalar a opção 63 – Concluiu o Ensino Médio no momento de indicar o motivo de baixa frequência escolar. Mas muita atenção! Tenha cuidado ao realizar este procedimento, tenha convicção absoluta sobre a informação! Caso essa informação seja registrada, ao final do período de coleta da frequência escolar, esse dado será enviado para o MDS, e o(a) aluno(a) beneficiário registrado(a) com essa opção será retirado(a) do público de acompanhamento.

➤ DIVERGÊNCIA CADASTRAL

- Nos casos de pequena divergência que não fique dúvida para a escola de que se trata da mesma pessoa, sugere-se que seja realizado o registro de frequência do(a) aluno(a) e posteriormente a atualização na base cadastral.



SECRETARIA DE ESTADO DA EDUCAÇÃO
DIRETORIA DE ENSINO – REGIÃO CENTRO
CENTRO DE INFORMAÇÕES EDUCACIONAIS E GESTÃO DA REDE ESCOLAR
NÚCLEO DE GESTÃO DA REDE ESCOLAR E MATRÍCULA
Av. Olavo Fontoura, 2222 – Casa Verde - CEP 02510-110
e-mail: dectnrm@educacao.sp.gov.br

Segue abaixo as orientações para digitação da frequência dos alunos inscritos nos Programas Bolsa Família e Renda Mínima, Orientações de Configuração do Internet Explorer 11 e Relação de Escolas.

ATENÇÃO: Se o nome da sua escola está na relação constante no final deste Comunicado, sim, é necessário que se digite a frequência do aluno no Sistema EOL!

Atenciosamente,

NRM – DE CTR

Orientações para digitação de Frequências de Alunos

Inscritos nos Programas Bolsa Família e Renda mínima

1. Para acessar a página de controle de frequência do Programa Bolsa Família e Renda Mínima, as Unidades deverão usar os seguintes endereços:

Para Unidades Estaduais e Particulares:

http://eol.prefeitura.sp.gov.br/frequencia_aluno/bf.asp

2. Na tela abaixo, digite o código CIE de sua Unidade Escolar e a senha de acesso, que é também, o número do CIE;

Obs. Todas as senhas foram reinicializadas.

3. Clique em entrar;

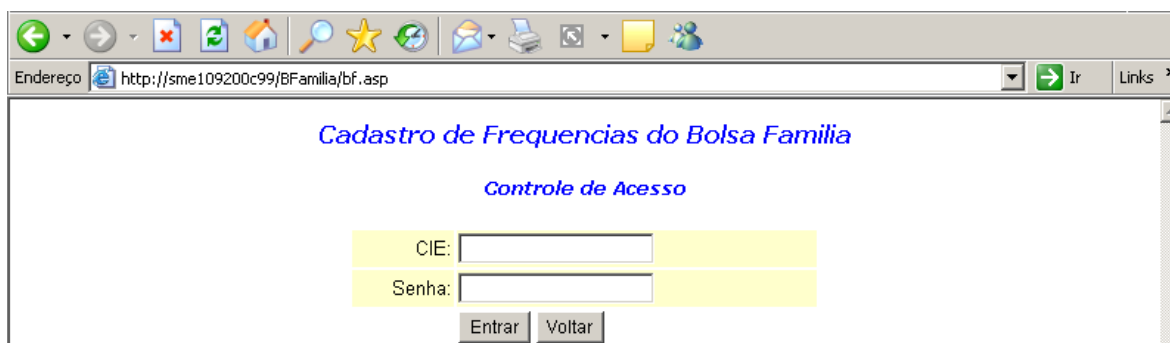

Cadastro de Frequências do Bolsa Família

Controle de Acesso

CIE:

Senha:

Entrar Voltar

A tela seguinte permite que você acesse o sistema (clique no botão “Entrar”) e que a unidade altere a senha de acesso, se assim o desejar.

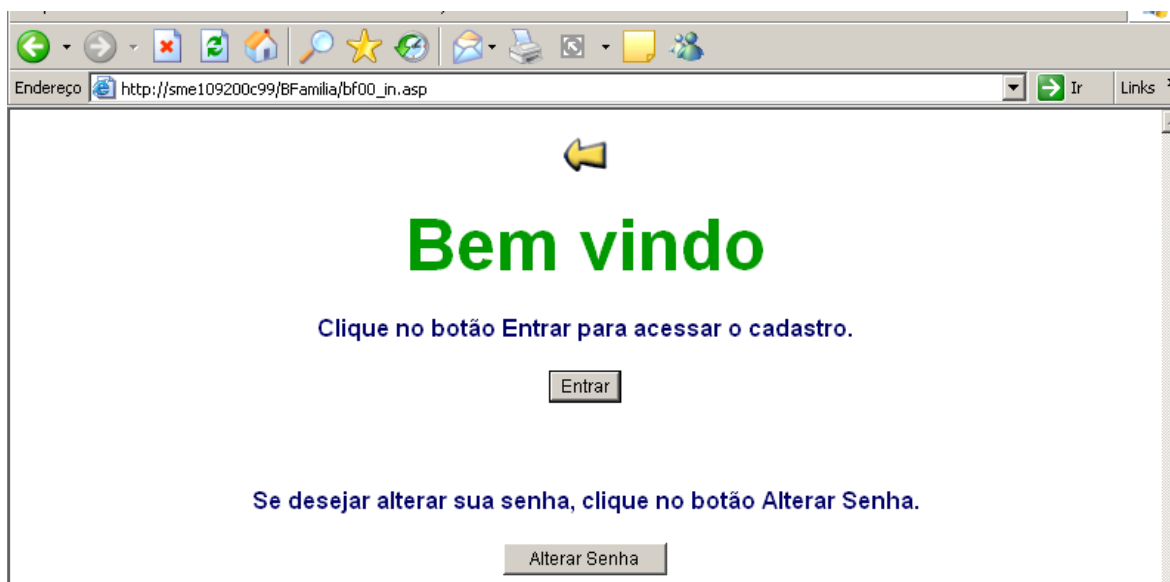

Bem vindo

Clique no botão Entrar para acessar o cadastro.

Entrar

Se desejar alterar sua senha, clique no botão Alterar Senha.

Alterar Senha

4. Ao clicar no botão “Entrar”, obtém-se o acesso à tela da figura seguinte, que lista os dados de todas as crianças que precisam ter suas frequências informadas.

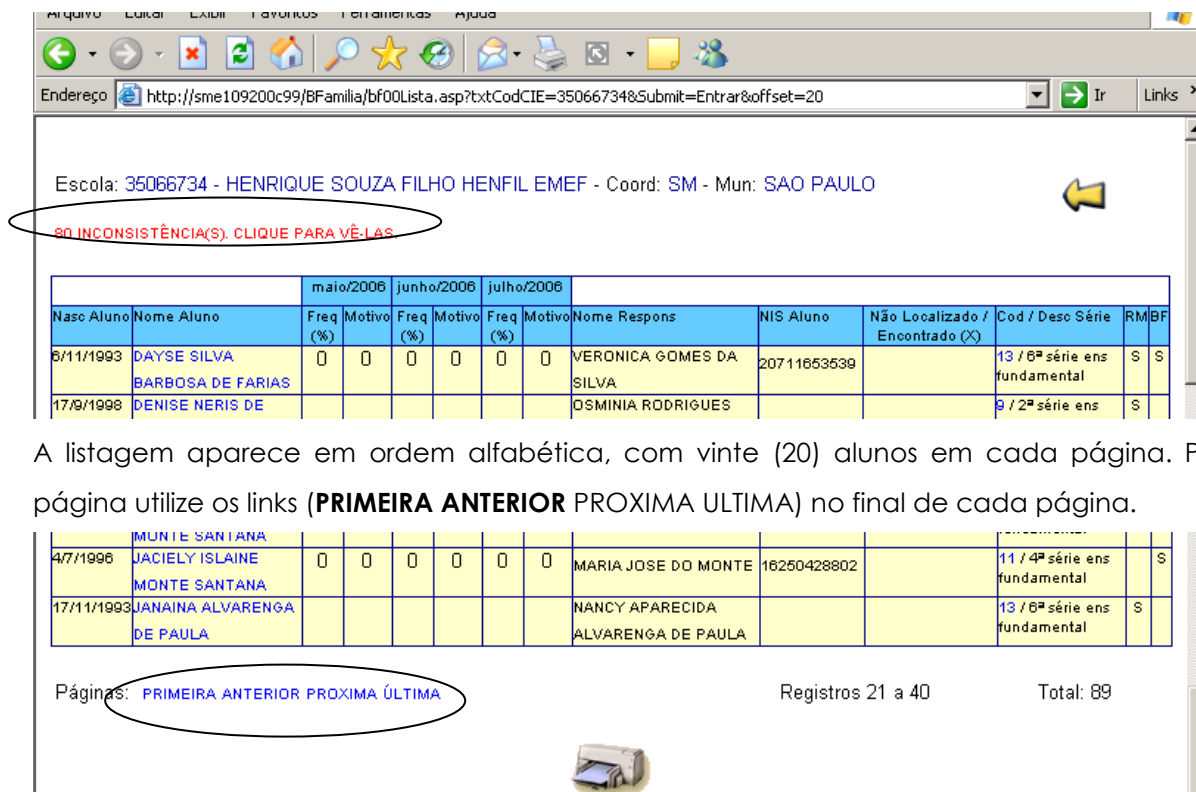

Escola: 35066734 - HENRIQUE SOUZA FILHO HENFIL EMEF - Coord: SM - Mun: SAO PAULO

90 INCONSISTÊNCIA(S). CLIQUE PARA VÊ-LAS

Nasc Aluno	Nome Aluno	maio/2006		junho/2006		julho/2006		Nome Respons	NIS Aluno	Não Localizado / Encontrado (X)	Cod / Desc Série	RM	BF
		Freq (%)	Motivo	Freq (%)	Motivo	Freq (%)	Motivo						
5/11/1993	DAYSE SILVA	0	0	0	0	0	0	VERONICA GOMES DA SILVA	20711653539		13 / 6ª série ens fundamental	S	S
	BARBOSA DE FARIAS												
17/9/1998	DENISE NERIS DE							OSMINIA RODRIGUES			9 / 2ª série ens	S	

Páginas: [PRIMEIRA ANTERIOR](#) [PROXIMA ÚLTIMA](#) Registros 21 a 40 Total: 89

5. Na mesma tela, há um link que demonstra o total de registros inconsistentes (que precisam ser digitados). Ao clicar nele, será carregada uma tela (Inconsistências) que tem a finalidade de auxiliar a unidade na identificação dos alunos que ainda não tiveram suas frequências informadas. Nela também é possível efetuar a digitação individual da frequência descrita no item número 5.

6. Para efetuar a digitação individual da frequência, clique no nome do aluno desejado na listagem. Esta ação o levará para a tela abaixo onde a unidade deverá conferir os dados do aluno e informar as frequências, lembrando que:

- O campo “Não Localizado/ Encontrado” deve ser assinalado apenas quando assim for e os campos correspondentes às frequências deverão ser preenchidos com zeros e sem a indicação dos respectivos motivos;
- O campo Cod INEP da unidade para onde o aluno foi: Se o aluno não pertence a sua unidade e você desejar informar a unidade para onde ele foi, digite o Código INEP da Unidade no campo à esquerda. Se não souber o código, é possível efetuar uma pesquisa pelo nome da Unidade clicando no botão ao lado do campo.

Obs. Manter o “X” no campo “Não localizado / Encontrado”.

- Preencha a porcentagem de frequência mês a mês respectivamente. Para frequências inferiores a 85% é obrigatório o preenchimento do campo "Motivo" selecionando a alternativa que couber (clique na flechinha) e para frequências iguais ou superiores a 85% o campo motivo deve ficar em branco;

Obs. No cabeçalho da listagem citadas nos itens 3 e 4 é possível obter uma lista prévia dos motivos utilizados (clique no link "Motivo Freq.") para frequências inferiores a 85%.

- Ao final clique no botão enviar.

PREFEITURA DO MUNICÍPIO DE SÃO PAULO
SECRETARIA MUNICIPAL DE EDUCAÇÃO
Cadastro de Frequências de Alunos para o Bolsa Família/Renda Mínima
ESCOLA: VILA NINA CEI - CÓD. INEP: 35182606 - COORDENADORIA: FO

Nome Aluno: LEANDRO CHRIGOR DA SILVA VIANA	
Nome Responsável:	
Nascimento Aluno: 17/2/1999	NIS Aluno: 16416565693
Cód / Descrição da Série: 4 / Jardim I (1º estágio)	
Não Localizado / Encontrado: <input type="checkbox"/>	BF: S RM:
Cod INEP da unidade para onde o aluno foi: <input type="text"/>	<small>Se o aluno não pertence a sua unidade e você deseja informar a unidade para onde ele foi, digite o Código INEP da Unidade no campo a esquerda. Se não souber o código, é possível efetuar uma pesquisa pelo nome da Unidade clicando no botão ao lado do campo.</small>

Informe a Frequência do Aluno para os períodos abaixo

	Frequência (%)	Motivo
Abril:	<input type="text" value="0"/>	<input type="text"/>
Maior:	<input type="text" value="0"/>	<input type="text"/>

7. Após digitar as frequências de todos os alunos da lista, a unidade deverá gerar um protocolo de entrega para sua Coordenadoria. O acesso à geração deste protocolo estará disponível na tela descrita nos itens 3 e 4 (Listagem de Alunos). A figura abaixo demonstra o link de envio do protocolo (**CLIQUE PARA ENVIAR CONFIRMAÇÃO DE TÉRMINO DA DIGITAÇÃO PARA A COORDENADORIA**) que substituirá o link de inconsistências logo que estas sejam zeradas (80 INCONSISTÊNCIA(S). CLIQUE PARA VÊ-LAS).

Endereço <http://sme109200c99/BFamilia/bf00Lista.asp?txtCodCIE=35271184+&Submit=Entrar>

Escola: 35271184 - FRANCISCO ADAUTO RODRIGUES - Coord: SM - Mun: SAO PAULO

CLIQUE PARA ENVIAR CONFIRMAÇÃO DE TÉRMINO DA DIGITAÇÃO PARA A COORDENADORIA.

Nasc Aluno	Nome Aluno	maio/2006		junho/2006		julho/2006		Nome Respons	NIS Aluno	Não Localizado / Encontrado (X)	Cod / Desc Série	RM	BF
		Freq (%)	Motivo	Freq (%)	Motivo	Freq (%)	Motivo						
14/2/2000	ALAN DE OLIVEIRA DA SILVA	95	0	95	0	95	0	JANAINA FRANCISCA DE OLIVEIRA	16121832577		10 / 3ª série ens fundamental	S	
18/1/2000	CAROLAINÉ DOS SANTOS SOUZA	95	0	95	0	95	0	MARCOS ALVES DE SOUZA	16441721423		6 / Jardim III (3º estágio)	S	
28/1/2000	GABRIELA NOGUEIRA SIQUEIRA	90	0	95	0	90	0	MARIA MARLENE NOGUEIRA DANTAS	16266462387		6 / Jardim III (3º estágio)	S	

8. Ao clicar no link de confirmação, você deverá preencher os dados da tela seguinte:

Endereço <http://sme109200c99/BFamilia/bfTermino00.asp?txtCodCIE=35271184+&Submit=Entrar>

EMEI FRANCISCO ADAUTO RODRIGUES
CIE: 35271184

Preencha os dados abaixo para enviar a confirmação do término da digitação para a Coordenadoria

Responsável pelo envio

CPF:

Nome:

Enviar Voltar

9. Após clicar no botão “Enviar” da tela anterior, o sistema gerará o número do protocolo de entrega, que deverá ser impresso e arquivado na U.E.

ATENÇÃO

PROTÓCOLO DE ENTREGA DA UNIDADE
35271184 - EMEI - FRANCISCO ADAUTO RODRIGUES

Sua confirmação do Término da Digitação do Bolsa Família foi enviada para a Coordenadoria por

JOSE DA SILVA - CPF: 09212048846

SOB O NÚMERO
5/3/2007-15:37-1660660407





Configurando o IE11 para acessar o EOL através do modo de compatibilidade

Caso o modo de compatibilidade do **IE11** não esteja configurado o operador receberá a seguinte mensagem.

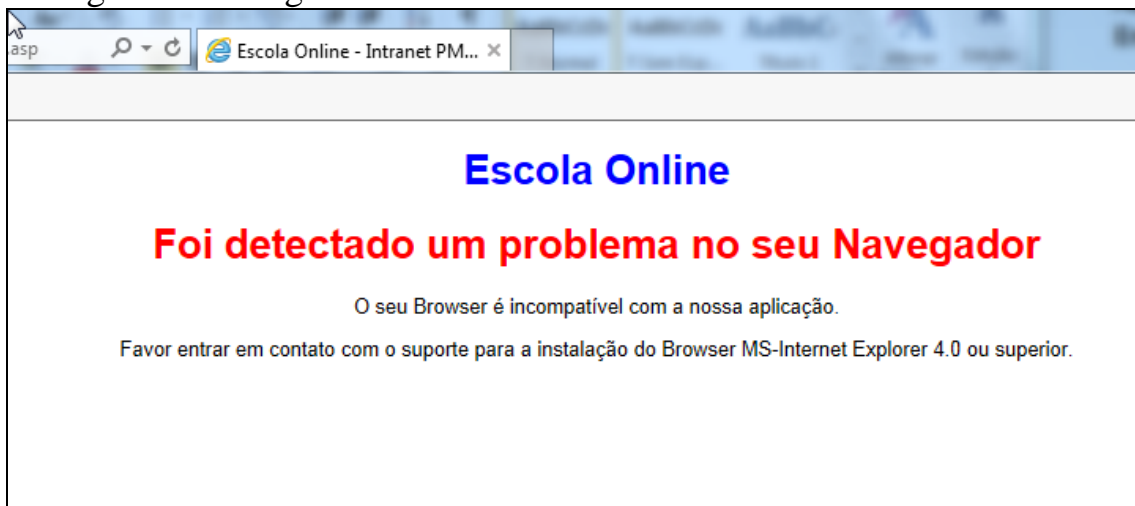

Como Configurar?

- 1- Acesse o ícone de configuração do Browser



Localizado o canto Superior

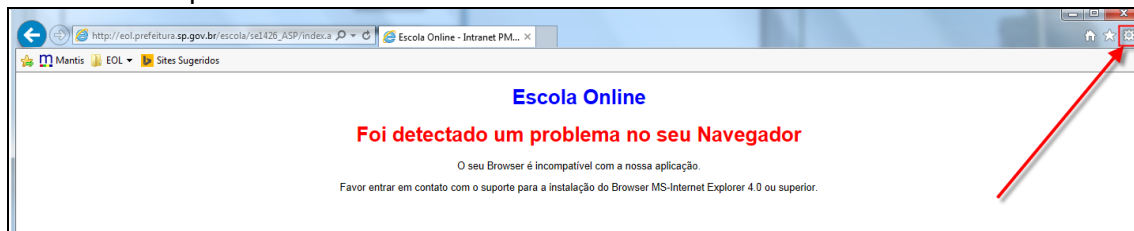

Direito.

2- Acesse o item “Configurações do Modo de Exibição de Compatibilidade”

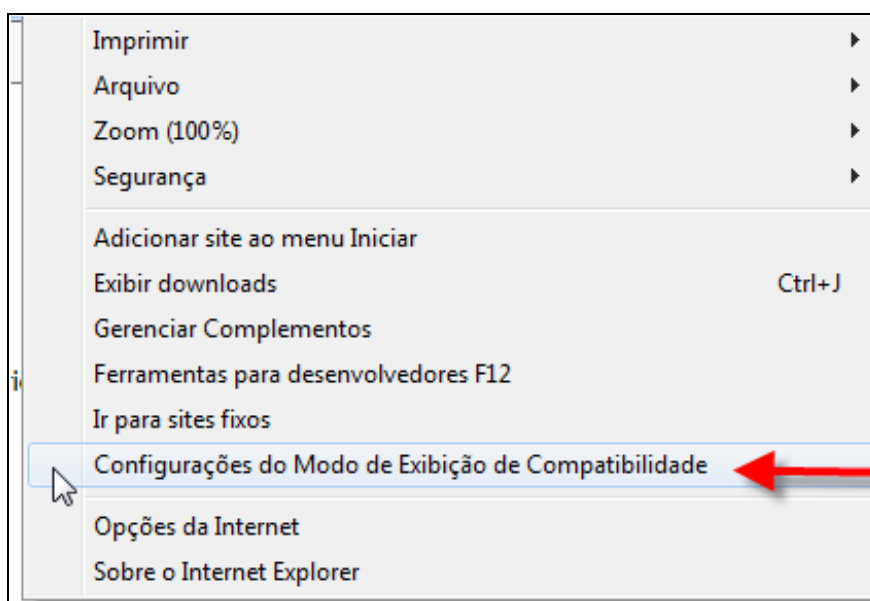

3- Digite o domínio “SP.GOV.BR” e clique no botão adicionar.

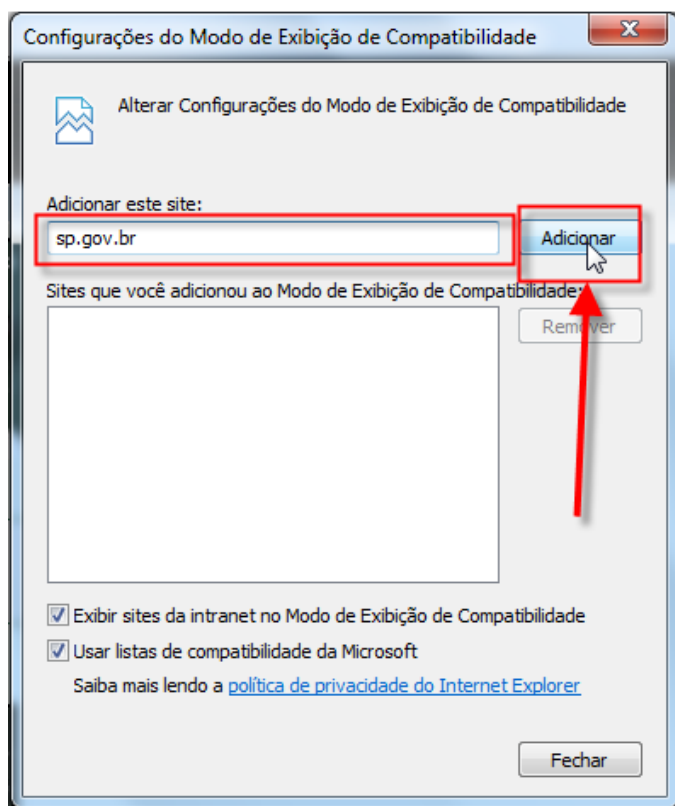

- 4- A informação “**sp.gov.br**” aparecerá no campo de “*Sites que você adicionou ao Modo de Exibição de Compatibilidade:*”
- 5- O item “Exibir sites da intranet no Modo de Exibição de Compatibilidade” Deve estar **Marcado**, como na figura abaixo.

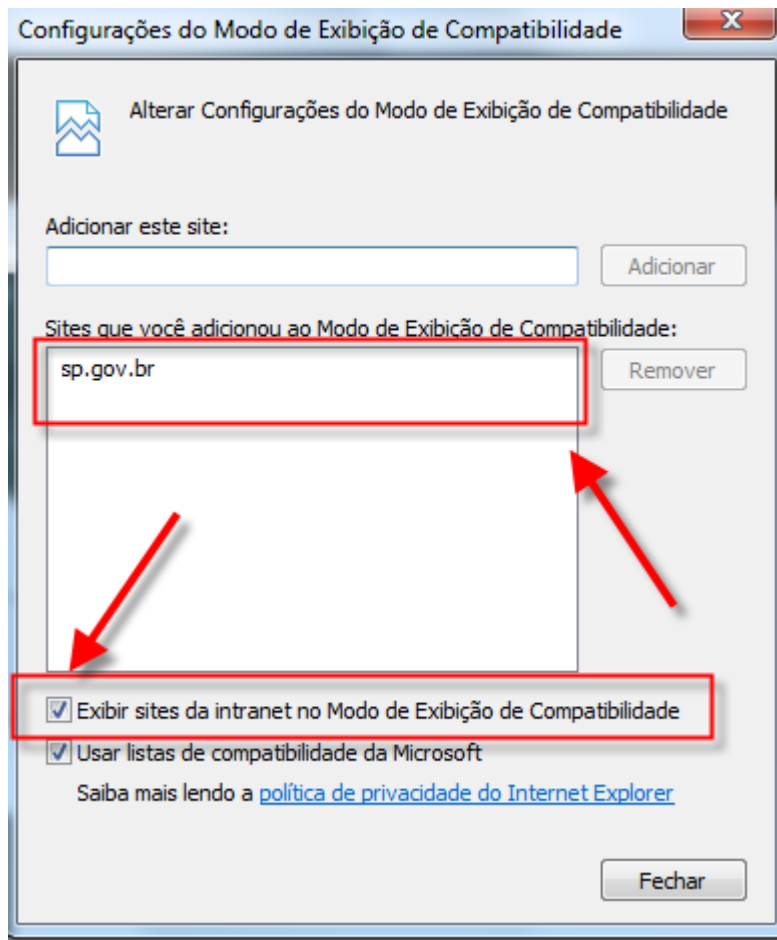

6- Clique em Fechar.

7- O EOL abrirá normalmente.

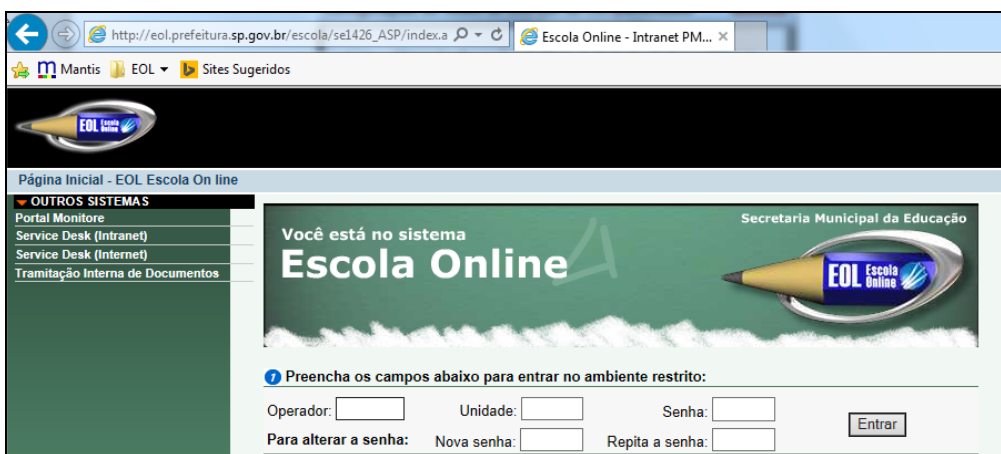

RELAÇÃO DE ESCOLAS – 4ª COLETA

COD INEP	Depend Adm	D.E.	UE
35000760	ESTADUAL - SE	CENTRO	AFRANIO PEIXOTO
35003530	ESTADUAL - SE	CENTRO	ALARICO SILVEIRA DOUTOR
35001659	ESTADUAL - SE	CENTRO	ANCHIETA PADRE
35000784	ESTADUAL - SE	CENTRO	ANESIA SINCORA PROFESSORA
35000437	ESTADUAL - SE	CENTRO	ANGELINA MADUREIRA PROFESSORA
35000383	ESTADUAL - SE	CENTRO	ANTOINE DE SAINT EXUPERY
35001454	ESTADUAL - SE	CENTRO	ANTONIO FIRMINO DE PROENCA PROF
35000917	ESTADUAL - SE	CENTRO	ANTONIO LISBOA PROFESSOR
35003414	ESTADUAL - SE	CENTRO	ANTONIO PRADO CONSELHEIRO
35000929	ESTADUAL - SE	CENTRO	ANTONIO VIEIRA PADRE
35003487	ESTADUAL - SE	CENTRO	ARTHUR GUIMARAES
35000310	ESTADUAL - SE	CENTRO	ARY BARROSO
35000462	ESTADUAL - SE	CENTRO	AUGUSTO MEIRELLES REIS FILHO PROFESSOR
35000309	ESTADUAL - SE	CENTRO	BENEDITO TOLOSA PROFESSOR
35000942	ESTADUAL - SE	CENTRO	BUENOS AIRES
35003852	ESTADUAL - SE	CENTRO	CAETANO DE CAMPOS (CONSOLACAO)
35003426	ESTADUAL - SE	CENTRO	CANUTO DO VAL
35000978	ESTADUAL - SE	CENTRO	CASIMIRO DE ABREU
35985028	ESTADUAL - SE	CENTRO	CEL JTO A EE BUENOS AIRES
35985107	ESTADUAL - SE	CENTRO	CEL JTO A EE MAURO DE OLIVEIRA PROFESSOR
35343161	ESTADUAL - SE	CENTRO	CENTRO DE ATEND SOCIO- EDUC AO ADOLESC - CIP BOM RETIRO
35483485	ESTADUAL - SE	CENTRO	CENTRO DE ATEND SOCIO EDUC AO ADOLESC RUTH PISTORI CIP
35298633	ESTADUAL - SE	CENTRO	CENTRO DE ATEND SOCIOED AO ADOLESCENTE RIO TOCANTINS CIP
35070981	ESTADUAL - SE	CENTRO	CENTRO DE ATEND SOCIOED AO ADOLESCENTE RIO TURIASSU - CIP
35559374	ESTADUAL - SE	CENTRO	CENTRO DE ATEND SOCIOEDC AO ADOLESCENTE RIO TAMISA CI 36
35559386	ESTADUAL - SE	CENTRO	CENTRO DE ATEND SOCIOEDC AO ADOLESCENTE RIO TAMISA CI 36
35559696	ESTADUAL - SE	CENTRO	CENTRO DE ATEND SOCIO-EDUC AO ADOLESCENTE - CIP-8
35559672	ESTADUAL - SE	CENTRO	CENTRO DE ATEND SOCIO-EDUC AO ADOLESCENTE ITAPARICA - CIP-6
35565428	ESTADUAL - SE	CENTRO	CENTRO DE ATEND SOCIOEDUC AO ADOLESCENTE RIO NILO CI
35286199	ESTADUAL - SE	CENTRO	CENTRO DE ATEND SOCIOEDUC AO ADOLESCENTE RIO NILO CIP
35559684	ESTADUAL - SE	CENTRO	CENTRO DE ATEND SOCIOEDUC AO ADOLESCENTE RIO PARANA CIP
35431874	ESTADUAL - SE	CENTRO	CENTRO DE ATEND SOCIOEDUC AO ADOLESCENTE TOPAZIO CIP
35000528	ESTADUAL - SE	CENTRO	COLOMBO DE ALMEIDA PROFESSOR
35037758	ESTADUAL - SE	CENTRO	DAILY RESENDE FRANCA PROFESSOR
35003505	ESTADUAL - SE	CENTRO	DEODORO MARECHAL
35000577	ESTADUAL - SE	CENTRO	DULCE FERREIRA BOARIN PROFESSORA
35001478	ESTADUAL - SE	CENTRO	EDUARDO PRADO

35001120	ESTADUAL - SE	CENTRO	EXPEDICIONARIO BRASILEIRO
35003633	ESTADUAL - SE	CENTRO	FARIA LIMA BRIGADEIRO
35003670	ESTADUAL - SE	CENTRO	FIDELINO DE FIGUEIREDO PROFESSOR
35000656	ESTADUAL - SE	CENTRO	FRONTINO GUIMARAES
35922250	ESTADUAL - SE	CENTRO	GIANFRANCESCO S B M GUARNIERI
35000966	ESTADUAL - SE	CENTRO	GONCALVES DIAS
35000930	ESTADUAL - SE	CENTRO	HOMEM DE MELLO BARAO
35003451	ESTADUAL - SE	CENTRO	JOAO KOPKE
35000848	ESTADUAL - SE	CENTRO	JOAQUIM LEME DO PRADO PROFESSOR
35000541	ESTADUAL - SE	CENTRO	JOAQUIM NABUCO
35003475	ESTADUAL - SE	CENTRO	JOSE CANDIDO DE SOUZA
35000516	ESTADUAL - SE	CENTRO	JOSE CARLOS DIAS PROFESSOR
35000498	ESTADUAL - SE	CENTRO	LUIZ GONZAGA RIGHINI PROFESSOR
35000334	ESTADUAL - SE	CENTRO	MANUEL DA NOBREGA PADRE
35038124	ESTADUAL - SE	CENTRO	MARIA AUGUSTA SARAIVA DOUTORA
35003712	ESTADUAL - SE	CENTRO	MARINA CINTRA PROFESSORA
35000504	ESTADUAL - SE	CENTRO	MARIO TEIXEIRA MARIANO PROFESSOR
35000358	ESTADUAL - SE	CENTRO	MATILDE MACEDO SOARES
35003554	ESTADUAL - SE	CENTRO	MAURO DE OLIVEIRA PROFESSOR
35003566	ESTADUAL - SE	CENTRO	MISS BROWNE
35000711	ESTADUAL - SE	CENTRO	NARBAL FONTES PROFESSORA
35000723	ESTADUAL - SE	CENTRO	OCTAVIO MENDES DOUTOR
35001570	ESTADUAL - SE	CENTRO	ORESTES GUIMARAES
35037746	ESTADUAL - SE	CENTRO	ORLANDO HORACIO VITA PROFESSOR
35001521	ESTADUAL - SE	CENTRO	PAULO LUIG FREI
35918994	ESTADUAL - SE	CENTRO	PAULO MACHADO DE CARVALHO
35000590	ESTADUAL - SE	CENTRO	PAULO SETUBAL
35000899	ESTADUAL - SE	CENTRO	PEDRO COSTA DEPUTADO
35003448	ESTADUAL - SE	CENTRO	PEDRO II
35000322	ESTADUAL - SE	CENTRO	PEDRO MONTEIRO DO AMARAL CAPITAO
35003621	ESTADUAL - SE	CENTRO	PRUDENTE DE MORAES
35000985	ESTADUAL - SE	CENTRO	REPUBLICA DA BOLIVIA
35001405	ESTADUAL - SE	CENTRO	ROMAO PUIGARI
35000668	ESTADUAL - SE	CENTRO	ROMULO PERO PROFESSOR
35001363	ESTADUAL - SE	CENTRO	SAO PAULO
35000536	ESTADUAL - SE	CENTRO	TARCISIO ALVARES LOBO
35000449	ESTADUAL - SE	CENTRO	TAUNAY VISCONDE DE
35000681	ESTADUAL - SE	CENTRO	TOLEDO BARBOSA
35003499	ESTADUAL - SE	CENTRO	ZULEIKA DE BARROS MARTINS FERREIRA PROFESSORA
35145002	PRIVADA	CENTRO	ABADS ESCOLA DE EDUCACAO ESPECIAL
35498646	PRIVADA	CENTRO	ALBERT EINSTEIN ETIEP UNIDADE II

35120112	PRIVADA	CENTRO	ALFREDO CASTRO DOUTOR COLEGIO
35100730	PRIVADA	CENTRO	AMORIM SANTA TERESA COLEGIO
35171256	PRIVADA	CENTRO	ANTAO FERNANDES MAESTRO COLEGIO
35456706	PRIVADA	CENTRO	AQUARELLA ESC DE EDUC INFANTIL E FUNDAMENTAL
35442392	PRIVADA	CENTRO	AUGUSTO RAMOS COLEGIO
35102751	PRIVADA	CENTRO	BATISTA BRASILEIRO COLEGIO
35127991	PRIVADA	CENTRO	BEIT YAACOV ESCOLA
35100092	PRIVADA	CENTRO	BERNARDINO DE CAMPOS DOUTOR COLEGIO
35150061	PRIVADA	CENTRO	BOM RETIRO COLEGIO
35103342	PRIVADA	CENTRO	BONI CONSILII INSTITUTO EDUCACAO
35131799	PRIVADA	CENTRO	BRAS LEME COLEGIO
35442379	PRIVADA	CENTRO	BRASILEIRO ISLAMICO COLEGIO
35139877	PRIVADA	CENTRO	CAMINHANDO COLEGIO
35103792	PRIVADA	CENTRO	CARLITOS ESCOLA UNIDADE II
35176837	PRIVADA	CENTRO	CARVALHO MONTEIRO CENTRO EDUCACIONAL
35579713	PRIVADA	CENTRO	CASA DA SOLIDARIEDADE I
35579725	PRIVADA	CENTRO	CASA DA SOLIDARIEDADE II
35100161	PRIVADA	CENTRO	CENTENARIO COLEGIO
35167435	PRIVADA	CENTRO	CENTRO BRASILEIRO DE ENSINO INTEGRADO CBEI
35177921	PRIVADA	CENTRO	CENTRO DE RECREACAO INFANTIL E ENS FUND I URSINHO CARINHOSO
35103248	PRIVADA	CENTRO	CLARETIANO DE SAO PAULO COLEGIO
35431459	PRIVADA	CENTRO	CLUBE DO MICKEY E COLEGIO DOM BOSCO
35004801	PRIVADA	CENTRO	COLÉGIO ANGLO SÃO PAULO
35323603	PRIVADA	CENTRO	COLÉGIO ANTONIO SALES
35004768	PRIVADA	CENTRO	COLÉGIO ARCON
35106999	PRIVADA	CENTRO	COLEGIO DE SAO BENTO
35004190	PRIVADA	CENTRO	COLÉGIO NOVA ÉPOCA - UNIDADE II
35352652	PRIVADA	CENTRO	COLÉGIO PALAVRA VIVA - UNIDADE II
35103263	PRIVADA	CENTRO	CORACAO DE JESUS LICEU
35304943	PRIVADA	CENTRO	DAMATO CENTRO EDUCACIONAL
35134132	PRIVADA	CENTRO	DAS AMERICAS COLEGIO
35806341	PRIVADA	CENTRO	DEL RIOS SILVA COLEGIO
35119040	PRIVADA	CENTRO	DELTA COLEGIO
35131787	PRIVADA	CENTRO	ELITE COLEGIO DE EIFM
35103123	PRIVADA	CENTRO	EMECE INTERNACIONAL COLEGIO
35163806	PRIVADA	CENTRO	FLORESTA AZUL COLEGIO
35134119	PRIVADA	CENTRO	GRUPO MIUDINHO SEGMENTO
35152614	PRIVADA	CENTRO	HIGIENOPOLIS COLEGIO
35262705	PRIVADA	CENTRO	HOTELARIA E TURISMO DE SAO PAULO ESCOLA DE
35260940	PRIVADA	CENTRO	IMPACTA COLEGIO DE TECNOLOGIA DA INFORMACAO
35472426	PRIVADA	CENTRO	IREI COLEGIO

35100432	PRIVADA	CENTRO	JARDIM SAO PAULO COLEGIO
35103408	PRIVADA	CENTRO	JOSE BONIFACIO EXTERNATO
35119261	PRIVADA	CENTRO	JOSE DE PAIVA NETTO INSTITUTO DE EDUCACAO
35161412	PRIVADA	CENTRO	LEILA GUEDES COLEGIO
35100183	PRIVADA	CENTRO	LICEU CARVALHO PINTO EIFM
35103421	PRIVADA	CENTRO	LICEU DE ARTES E OFÍCIOS DE SÃO PAULO
35100444	PRIVADA	CENTRO	LUIZA DE MARILLAC COLEGIO
35103861	PRIVADA	CENTRO	MACKENZIE COLEGIO PRESBITERIANO
35100663	PRIVADA	CENTRO	MADRE MAZZARELLO INSTITUTO
35127978	PRIVADA	CENTRO	MARANATA DE ENSINO INSTITUTO
35301985	PRIVADA	CENTRO	MARIA BERNADETTE LEME MONTEIRO IRMA ESCOLA FILANTROPICA
35565684	PRIVADA	CENTRO	MONET NUCLEO DE EDUCACAO ESPECIAL
35100213	PRIVADA	CENTRO	MOYE PADRE COLEGIO
35806900	PRIVADA	CENTRO	MULTICULTURAL COLEGIO
35462731	PRIVADA	CENTRO	NATHALIA BORALLI CEAACA
35100547	PRIVADA	CENTRO	NOSSA SENHORA CONSOLATA COLEGIO
35100171	PRIVADA	CENTRO	NOSSA SENHORA DAS DORES COLEGIO
35185802	PRIVADA	CENTRO	NOVA EPOCA COLEGIO
35118761	PRIVADA	CENTRO	NOVA ERA COLEGIO
35811105	PRIVADA	CENTRO	NOVA META COLEGIO
35140351	PRIVADA	CENTRO	OBJETIVO CENTRO INTERESCOLAR UNIDADE POMPEIA
35103834	PRIVADA	CENTRO	OFELIA FONSECA COLEGIO
35102885	PRIVADA	CENTRO	OLGA FERRAZ COLEGIO
35103275	PRIVADA	CENTRO	OSWALDO CRUZ COLEGIOS INTEGRADOS PAIS LEME
35118357	PRIVADA	CENTRO	OURO GROSSO COLEGIO
35102982	PRIVADA	CENTRO	PEDROSO E OLIVEIRA COLEGIO
35135446	PRIVADA	CENTRO	PIAGET COLEGIO
35130540	PRIVADA	CENTRO	POLICIA MILITAR COLEGIO DA
35472128	PRIVADA	CENTRO	POLITEIA ESCOLA
35129173	PRIVADA	CENTRO	PROGRESSO SANTA MARIA COLEGIO
35171207	PRIVADA	CENTRO	PROJETO VIDA EEI UNIDADE SOROR ANGELICA
35154702	PRIVADA	CENTRO	PROJETO VIDA ESCOLA ENSINO FUNDAMENTAL
35801197	PRIVADA	CENTRO	PUER ESCOLA EDUCACIONAL
35103780	PRIVADA	CENTRO	RENASCENCA HEBRAICO BRASILEIRO COLEGIO UNIDADE II
35103718	PRIVADA	CENTRO	RIO BRANCO UNIDADE HIGIENOPOLIS COLEGIO
35812481	PRIVADA	CENTRO	ROCHA CARDOSO COLEGIO
35102799	PRIVADA	CENTRO	SAGRADO CORACAO DE JESUS COLEGIO
35156231	PRIVADA	CENTRO	SAINT CLAIR COLEGIO
35102350	PRIVADA	CENTRO	SANTA INES COLEGIO DE
35102805	PRIVADA	CENTRO	SANTA MARCELINA COLEGIO
35101564	PRIVADA	CENTRO	SANTA MARIA ESCOLA

35100473	PRIVADA	CENTRO	SANTA TERESINHA COLEGIO SALESIANO
35100493	PRIVADA	CENTRO	SANTANA COLEGIO EIFM
35102829	PRIVADA	CENTRO	SAO DOMINGOS COLEGIO
35161949	PRIVADA	CENTRO	SAO GONCALO INSTITUTO DE EDUCACAO
35103548	PRIVADA	CENTRO	SAO LUIS COLEGIO EIFM
35388117	PRIVADA	CENTRO	SAO LUIS COLEGIO UNIDADE II
35442495	PRIVADA	CENTRO	TRILHA ENSINO FUNDAMENTAL I
35292175	PRIVADA	CENTRO	UNIMOR COLEGIO NUCLEO 2
35257497	PRIVADA	CENTRO	UNIVERSAL BRASILEIRO INSTITUTO
35167447	PRIVADA	CENTRO	VAN GOGH COLEGIO
35801239	PRIVADA	CENTRO	VILA GUILHERME COLEGIO