



Programa Dinheiro Direto na Escola

Passo a passo para Atualização Cadastral PDDEWeb

ATENÇÃO!

Para acessar o sistema PDDEWeb
utilize o navegador Internet Explorer

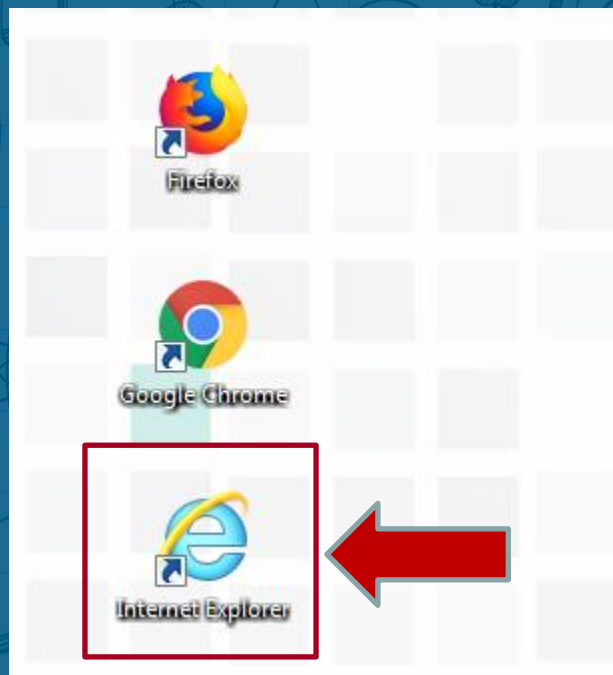

Login

Login:

Senha:

- Dados de acesso não conferem
- Não possui ou esqueci Login e Senha
[CLIQUE AQUI](#)



:: PDDE ::
Programa Dinheiro
Direto na Escola
Versão:
23.02.2018#e764d9

[Saiba mais sobre o PDDE](#)

**Essa é a tela de
acesso ao
PDDEWeb**

ATENÇÃO

Antes de continuar, é necessário realizar 2 procedimentos:

1º Compatibilizar o navegador para funcionar o sistema

2º Permitir que o navegador apresente Pop-Ups

10

Compatibilizando o navegador para funcionar o sistema

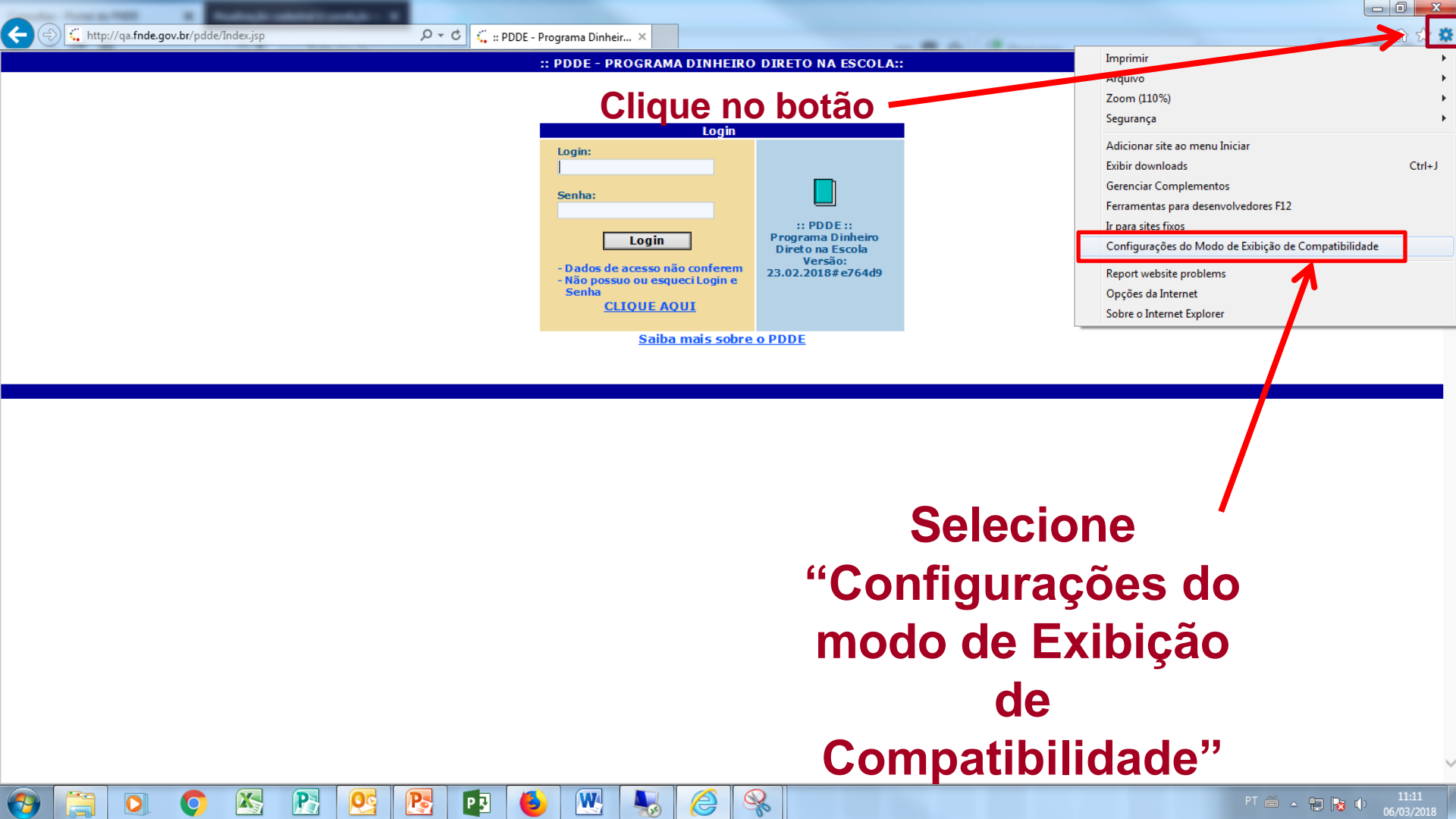

Clique no botão

Login

Login:
[input field]

Senha:
[input field]

Login

- Dados de acesso não conferem
- Não possui ou esqueci Login e Senha
[CLIQUE AQUI](#)

Saiba mais sobre o PDDE

**:: PDDE ::
Programa Dinheiro
Direto na Escola
Versão:
23.02.2018# e764d9**

- Imprimir
- Arquivo
- Zoom (110%)
- Segurança
- Adicionar site ao menu Iniciar
- Exibir downloads Ctrl+J
- Gerenciar Complementos
- Ferramentas para desenvolvedores F12
- Ir para sites fixos
- Configurações do Modo de Exibição de Compatibilidade**
- Report website problems
- Opções da Internet
- Sobre o Internet Explorer

**Selecione
“Configurações do
modo de Exibição
de
Compatibilidade”**

Se o domínio “fnde.gov.br” não estiver adicionado na lista de sites compatibilizados, siga para o próximo passo.

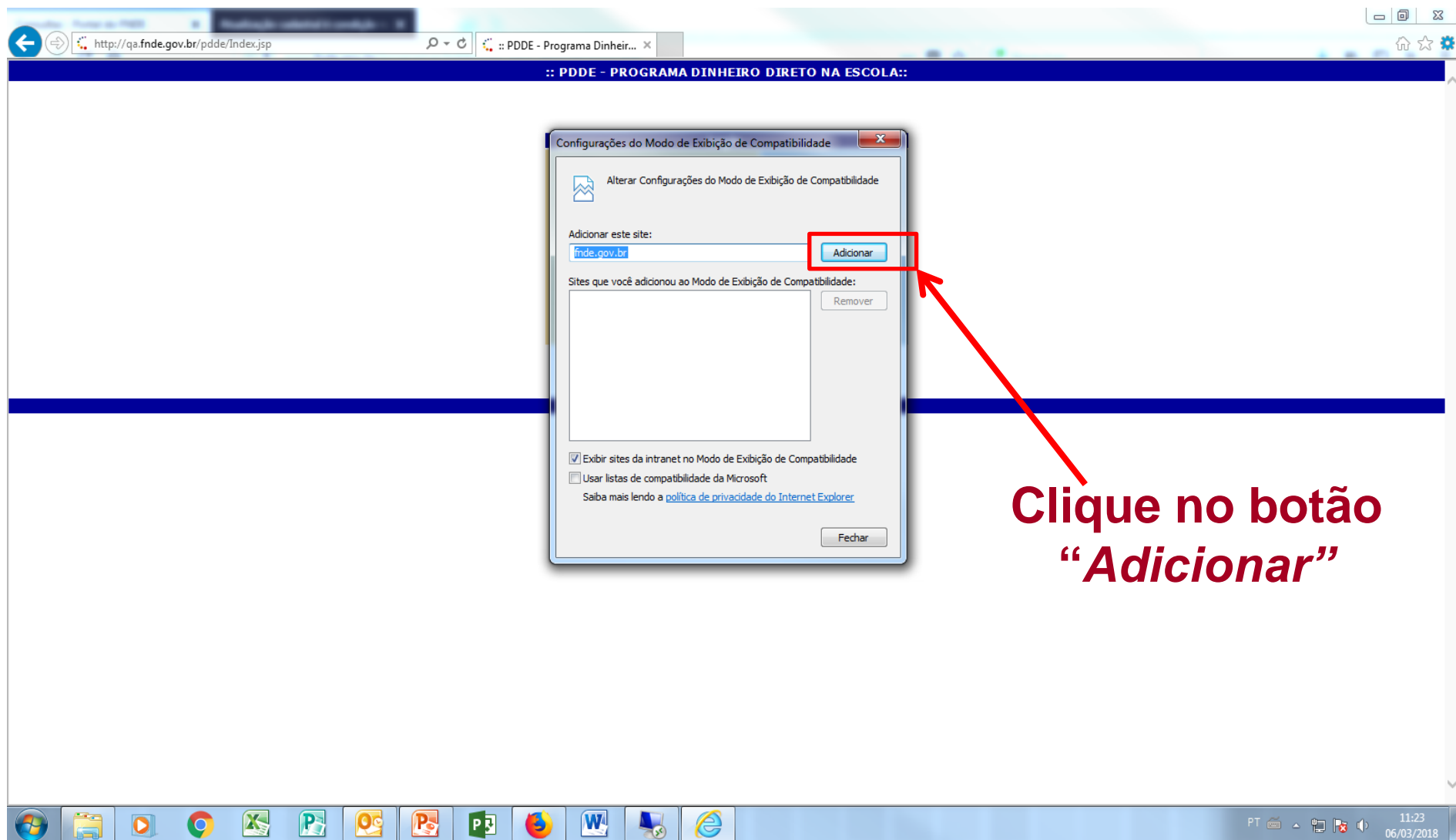

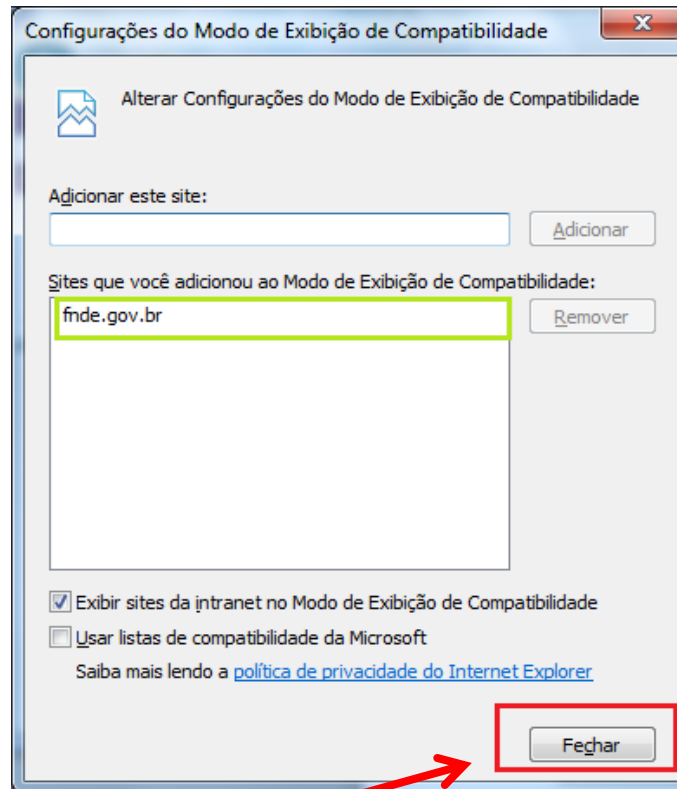

Para finalizar verifique se o endereço “*fnde.gov.br*” foi adicionado na lista de sites compatibilizados e clique no botão “Fechar”

The background is a solid blue color with a repeating pattern of white line-art icons. These icons include various school and educational items such as backpacks, globes, notebooks with the word 'Notes' written on them, pencils, pens, lightbulbs, hearts, speech bubbles, rulers, and mathematical symbols like plus, minus, multiplication, and division signs. The icons are scattered across the entire background.

20

Permitindo que o navegador apresente Pop-Ups

Login

Login:

Senha:

- Dados de acesso não conferem
- Não possui ou esqueci Login e Senha
[CLIQUE AQUI](#)

:: PDDE ::
Programa Dinheiro Direto na Escola
Versão:
28.02.2018#68a427

[Saiba mais sobre o PDDE](#)

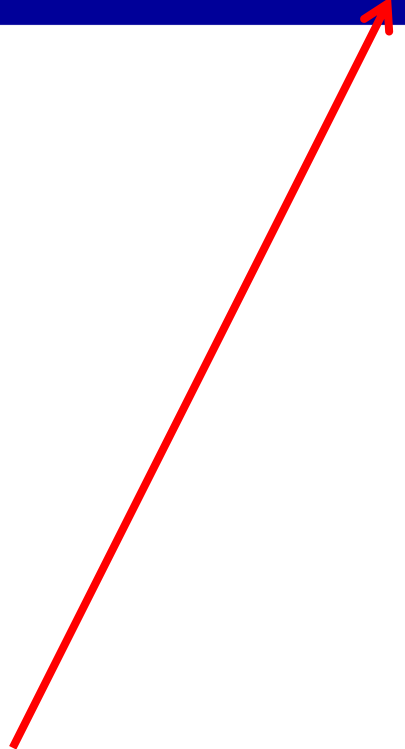

Clique em configurações

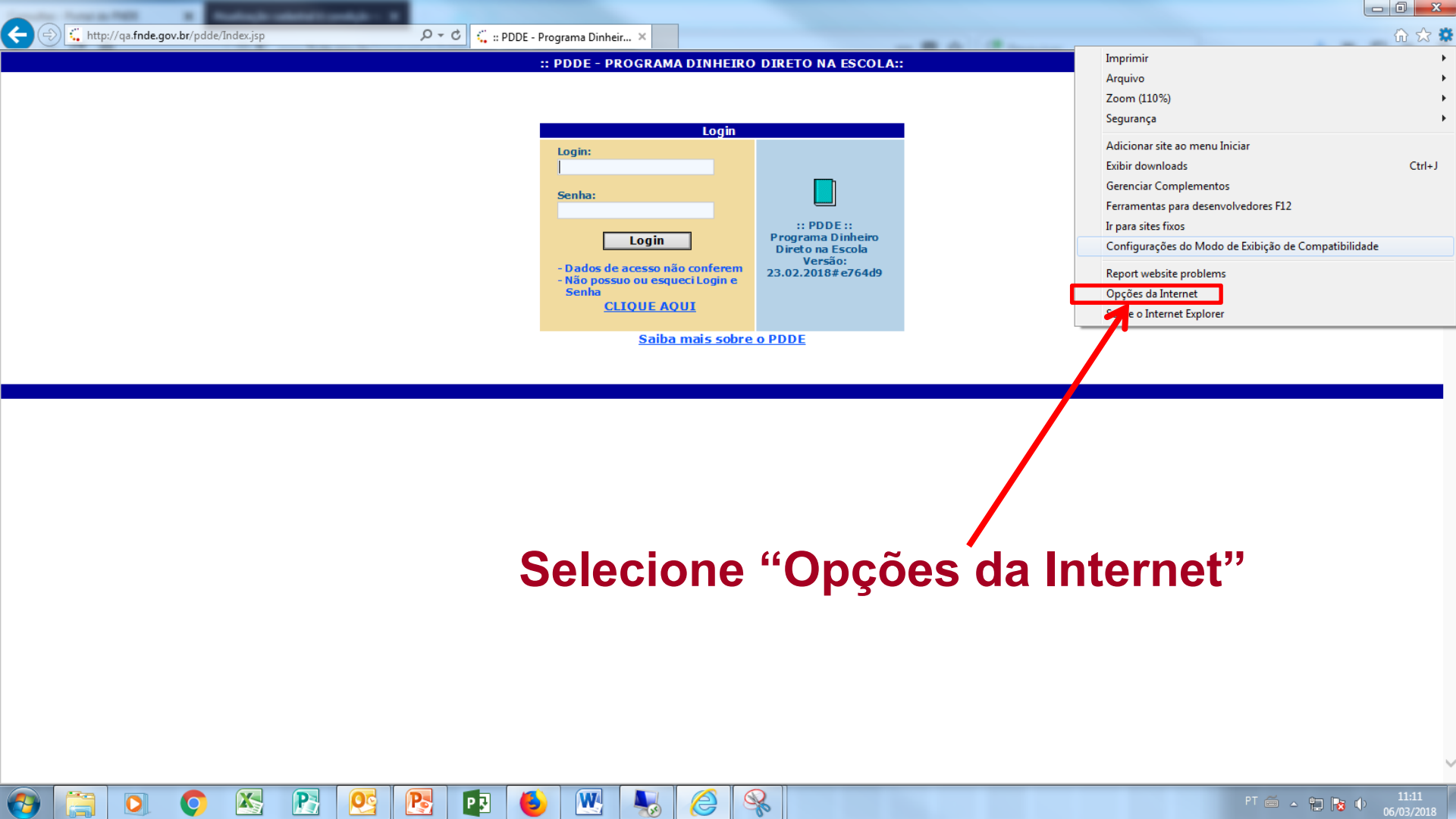

Selecione "Opções da Internet"

Opções da Internet

General | **Privacidade** | Conteúdo | Conexões | Programas | Avançadas

Home page

Para criar guias de home page, digite cada endereço em sua própria linha.

http://go.microsoft.com/fwlink/p/?LinkId=255141

Usar atual Usar padrão Usar nova guia

Inicializar

Iniciar com guias da última sessão
 Iniciar com home page

Guias

Alterar como as páginas da Web são exibidas nas guias. Guias

Histórico de navegação

Excluir arquivos temporários, histórico, cookies, senhas salvas e informações de formulário da Web.

Excluir histórico de navegação ao sair

Excluir... Configurações

Aparência

Cores Idiomas Fontes Acessibilidade

Algunhas configurações são gerenciadas pelo administrador do sistema.

OK Cancelar Aplicar

**Selecione
"Privacidade"**

Ferramenta de Captura

Ferramenta de Captura

1º Passo – Selecionar a Aba “Privacidade”

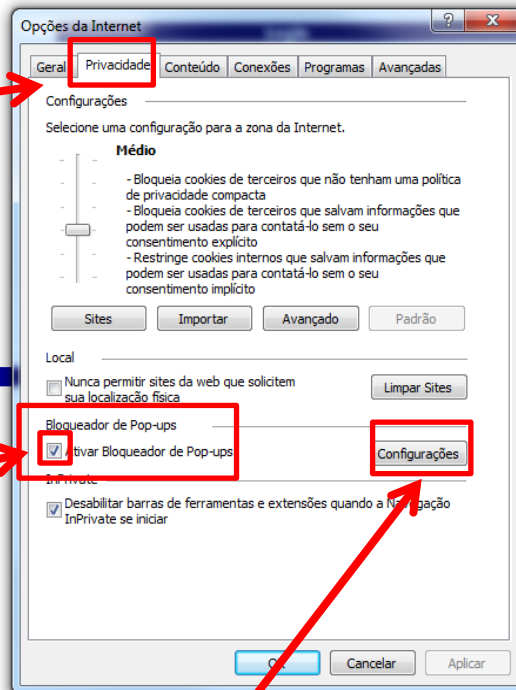

2º Passo - Selecionar o opção : ‘Ativar Bloqueador de Pop-Ups’

3º Passo - Selecionar o botão ‘Configurações’

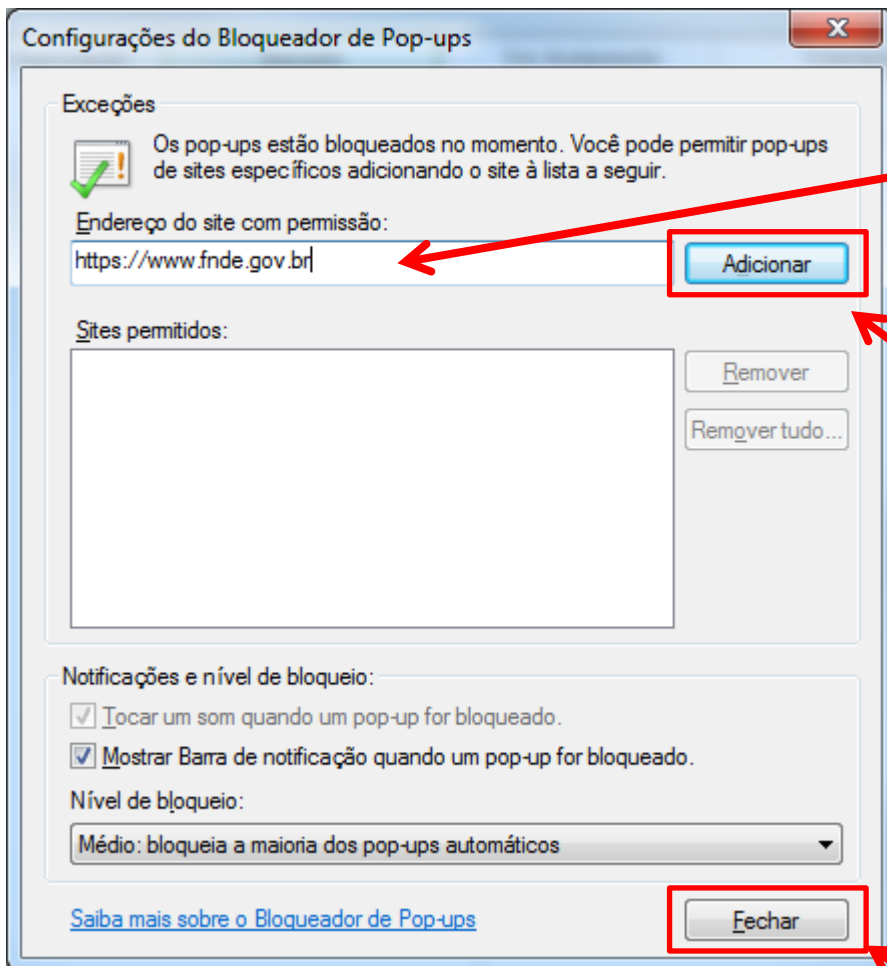

1º Passo - Digitar:
https://www.fnnde.gov.br

2º Passo - Clicar no
botão 'Adicionar'

3º Passo - Clicar no botão 'Fechar'

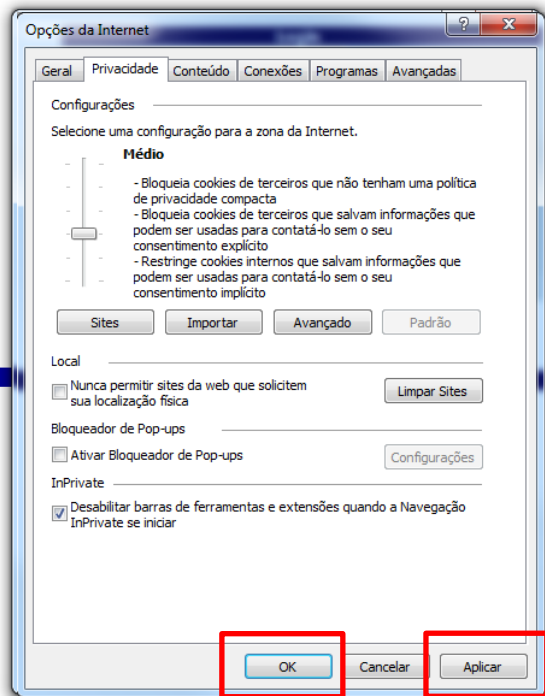

**Clique em
“Aplicar”, depois
em “OK”**

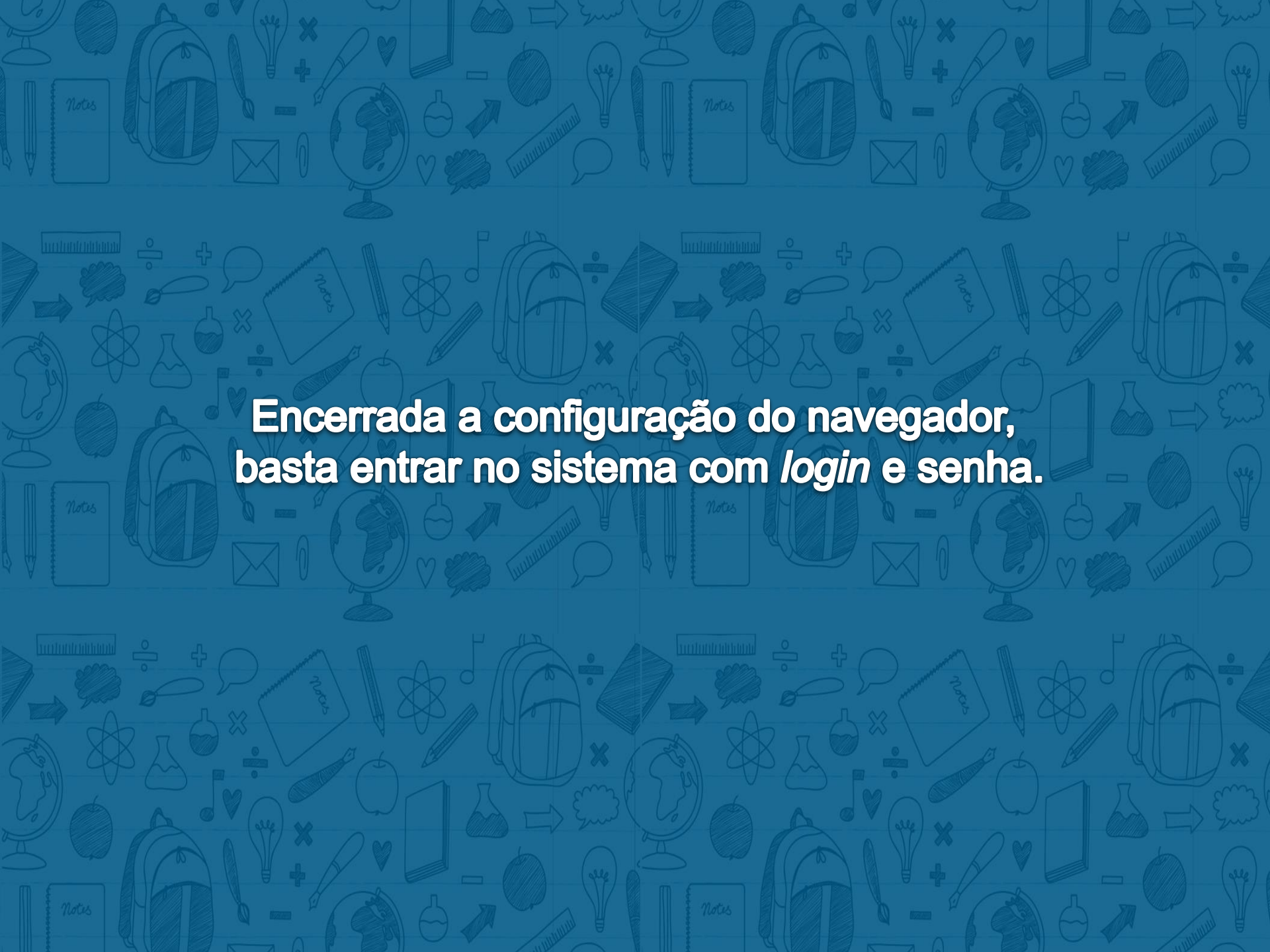

**Encerrada a configuração do navegador,
basta entrar no sistema com *login* e senha.**

:: PDDE - PROGRAMA DINHEIRO DIRETO NA ESCOLA::

MAS O QUE FAZER SE EU NÃO TIVER LOGIN OU SENHA???

Login

Login:

Senha:

[Solicitar senha clique aqui](#)



:: PDDE ::
Programa Dinheiro
Direto na Escola
Versão III - 1.1.24

Para solicitar nova senha, clique aqui.

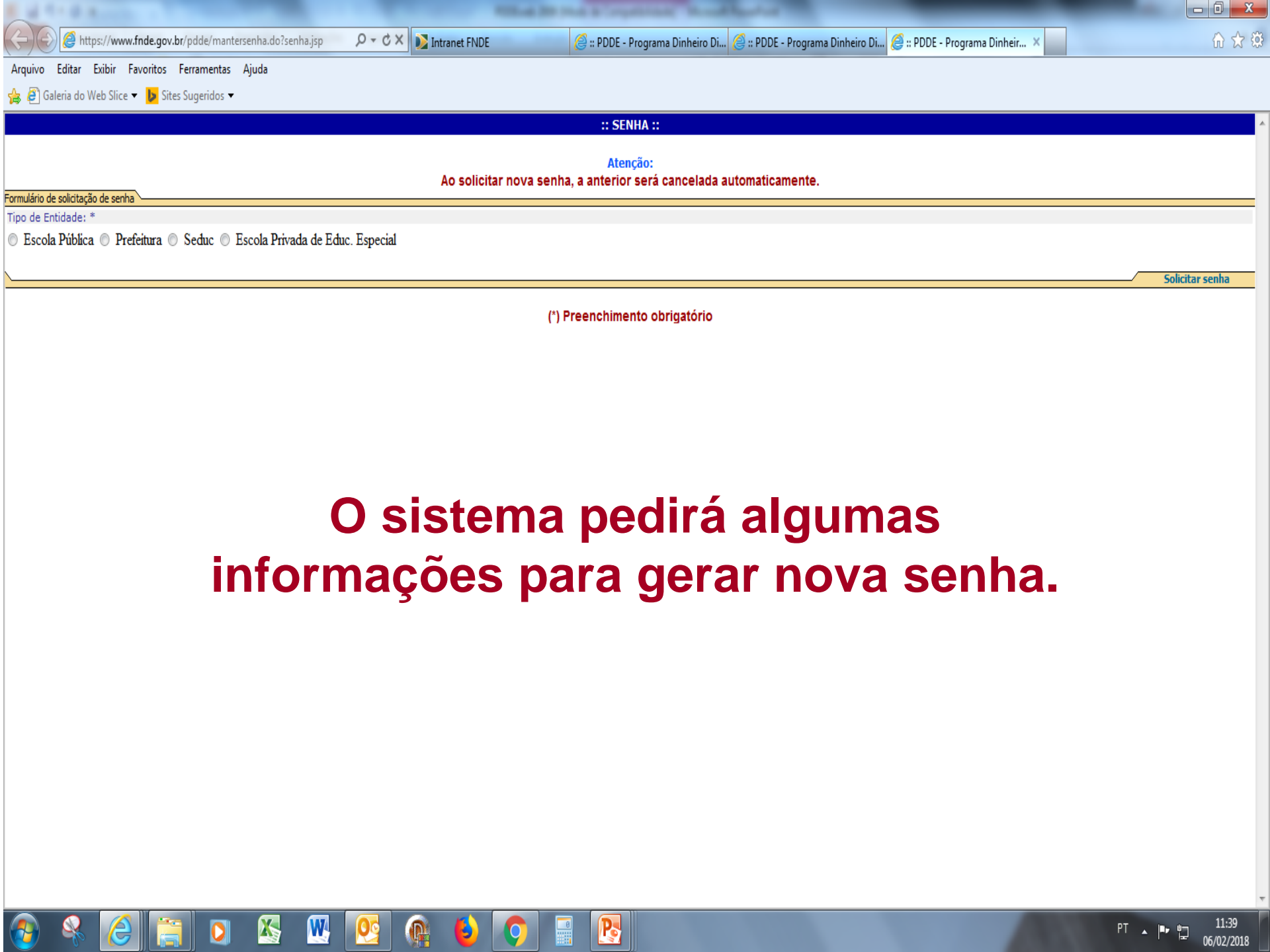

:: SENHA ::

Atenção:

Ao solicitar nova senha, a anterior será cancelada automaticamente.

Formulário de solicitação de senha

Tipo de Entidade: *

Escola Pública Prefeitura Seduc Escola Privada de Educ. Especial

Solicitar senha

(*) Preenchimento obrigatório

O sistema pedirá algumas informações para gerar nova senha.

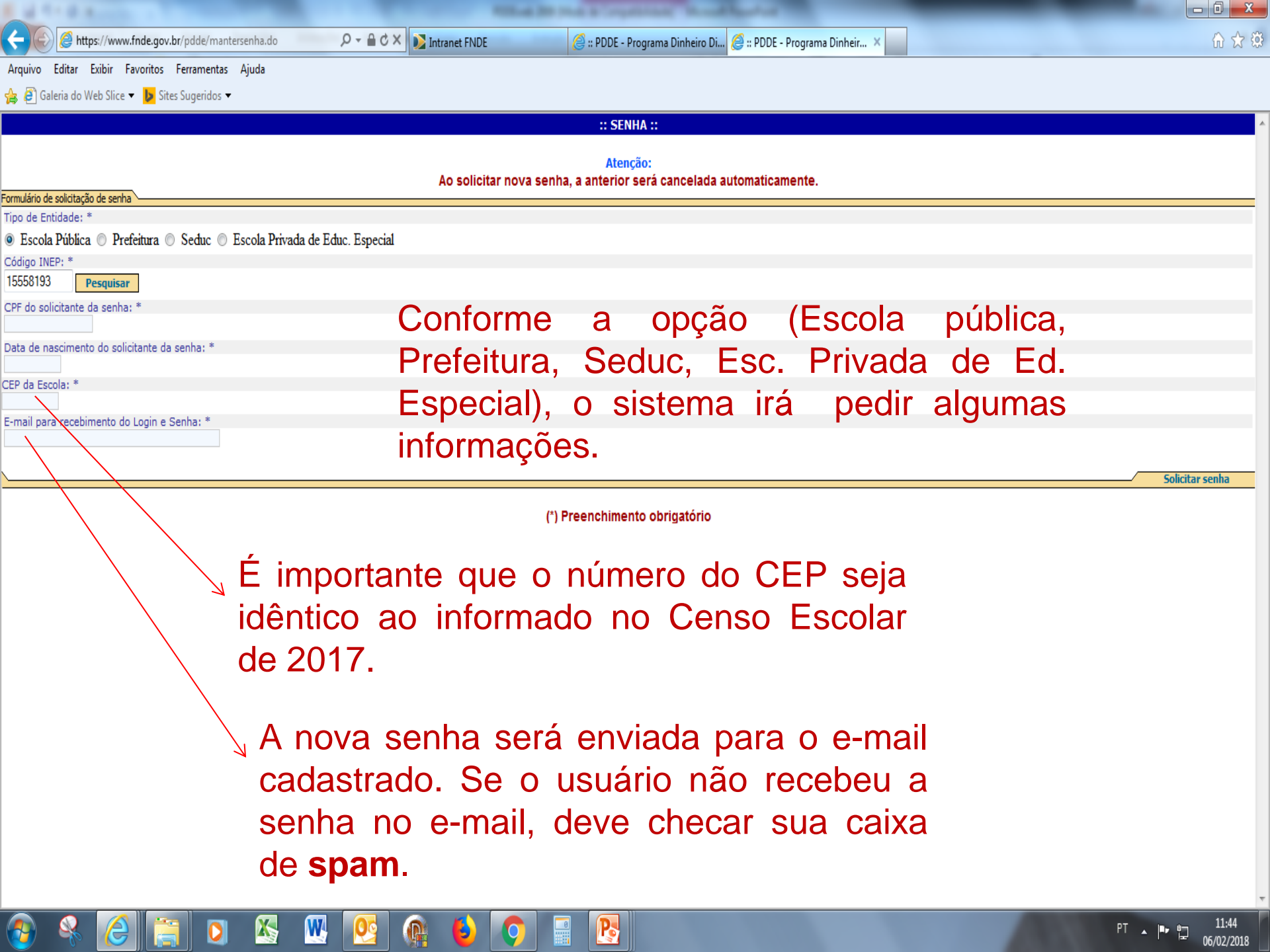

:: SENHA ::

Atenção:

Ao solicitar nova senha, a anterior será cancelada automaticamente.

Formulário de solicitação de senha

Tipo de Entidade: *

Escola Pública Prefeitura Seduc Escola Privada de Educ. Especial

Código INEP: *

15558193

Pesquisar

CPF do solicitante da senha: *

Data de nascimento do solicitante da senha: *

CEP da Escola: *

E-mail para recebimento do Login e Senha: *

Solicitar senha

(*) Preenchimento obrigatório

É importante que o número do CEP seja idêntico ao informado no Censo Escolar de 2017.

A nova senha será enviada para o e-mail cadastrado. Se o usuário não recebeu a senha no e-mail, deve checar sua caixa de **spam**.



**De posse do *login* e senha,
basta acessar as seguintes telas.**

- Menu
- Cadastro de Unidade Executora Própria (UEX)
- Situação da escola
- Relatórios
- Consultas
- Página principal
- Sair do sistema

Selecione uma opção!

É necessário clicar no ícone de compatibilização , localizado à direita da barra de endereços, para ter acesso ao menu.

Selecione “Cadastro de Unidade Executora Própria (UEX)”

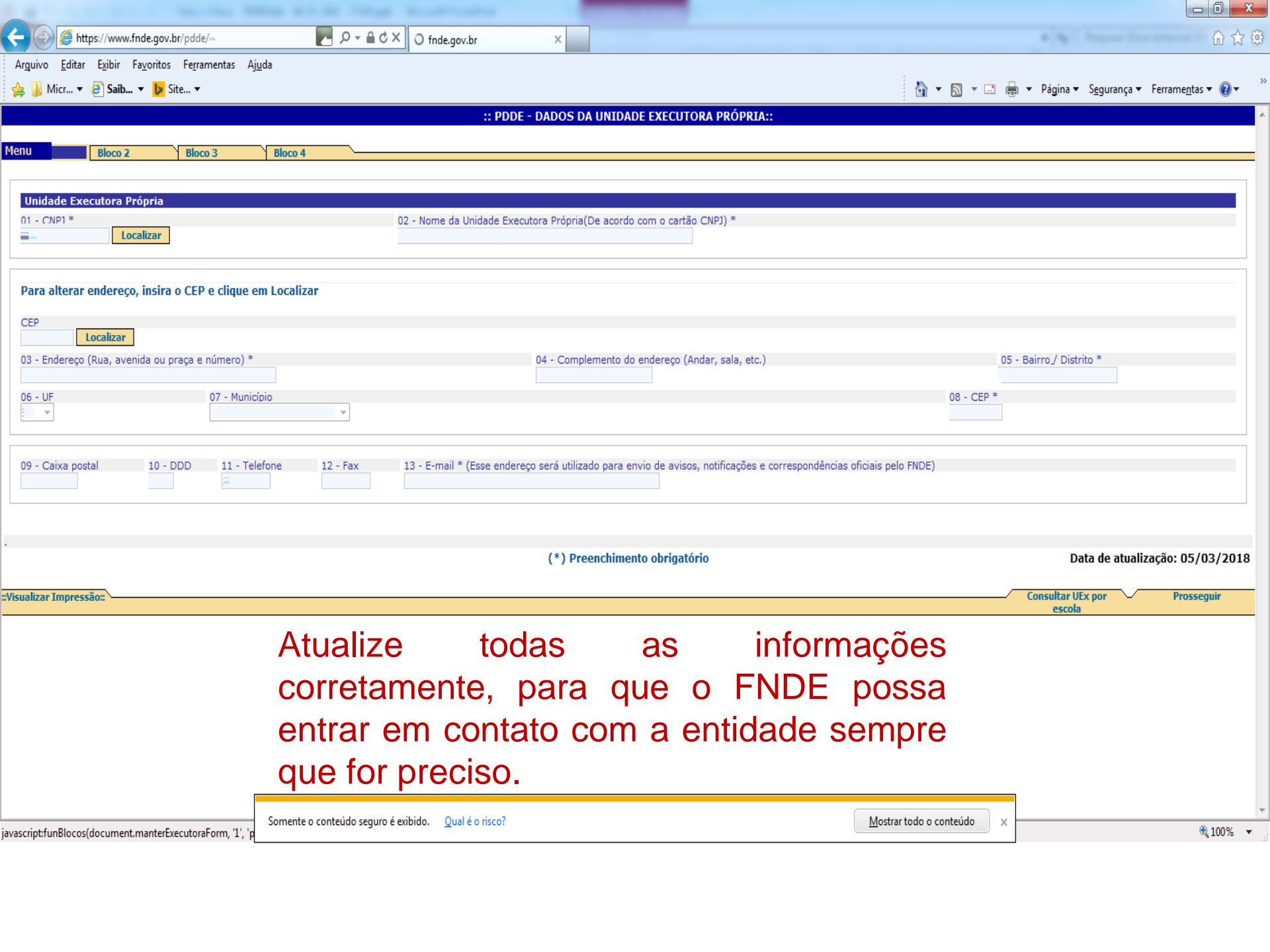

PDDE - DADOS DA UNIDADE EXECUTORA PRÓPRIA::

Menu Bloco 2 Bloco 3 Bloco 4

Unidade Executora Própria

01 - CNPJ * Localizar 02 - Nome da Unidade Executora Própria(De acordo com o cartão CNPJ) *

Para alterar endereço, insira o CEP e clique em Localizar

CEP Localizar 03 - Endereço (Rua, avenida ou praça e número) * 04 - Complemento do endereço (Andar, sala, etc.) 05 - Bairro/ Distrito * 06 - UF 07 - Município 08 - CEP * 09 - Caixa postal 10 - DDD 11 - Telefone 12 - Fax 13 - E-mail * (Esse endereço será utilizado para envio de avisos, notificações e correspondências oficiais pelo FNDE)

(*) Preenchimento obrigatório

Data de atualização: 05/03/2018

Visualizar Impressão: Consultar UEx por escola Prosseguir

Atualize todas as informações corretamente, para que o FNDE possa entrar em contato com a entidade sempre que for preciso.

Somente o conteúdo seguro é exibido. Qual é o risco? Mostrar todo o conteúdo x

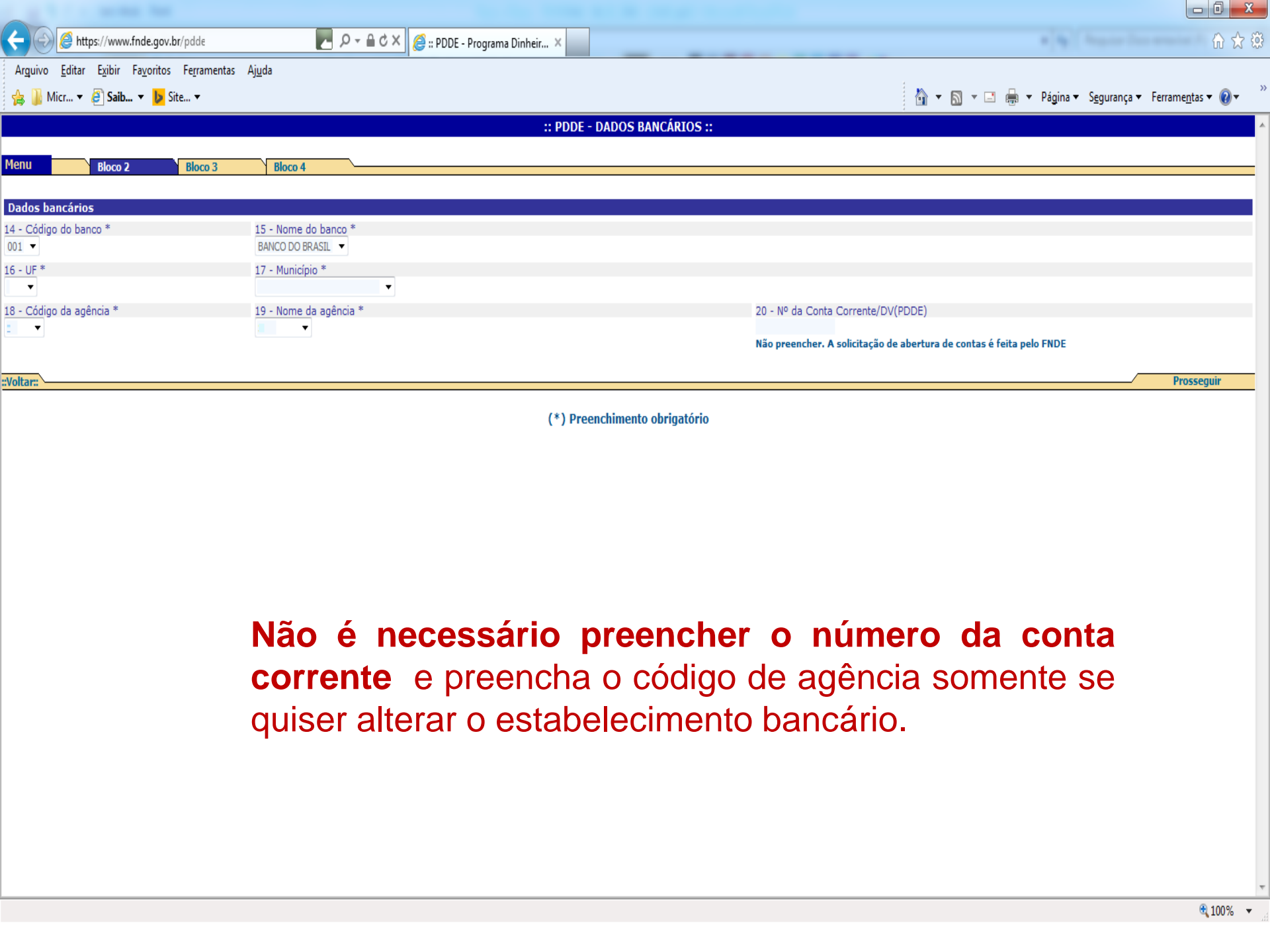

:: PDDE - DADOS BANCÁRIOS ::

- Menu
- Bloco 2
- Bloco 3
- Bloco 4

Dados bancários

| | | |
|--------------------------|------------------------|------------------------------------|
| 14 - Código do banco * | 15 - Nome do banco * | |
| 001 | BANCO DO BRASIL | |
| 16 - UF * | 17 - Município * | |
| | | |
| 18 - Código da agência * | 19 - Nome da agência * | 20 - Nº da Conta Corrente/DV(PDDE) |
| | | |

Não preencher. A solicitação de abertura de contas é feita pelo FNDE

[:Voltar:](#) [Prosseguir](#)

(*) Preenchimento obrigatório

Não é necessário preencher o número da conta corrente e preencha o código de agência somente se quiser alterar o estabelecimento bancário.

:: PDDE - DADOS DO DIRIGENTE ::

Menu Bloco 2 Bloco 3 Bloco 4

Dados do dirigente da UEX

| | | | |
|--|----------------------------------|---------------------------|------------------------|
| 21 - CPF * | 22 - Nome * | 23 - Data de Nascimento * | |
| <input type="text"/> Localizar | <input type="text"/> | <input type="text"/> | |
| 24 - Sexo * | 25 - Nº carteira de identidade * | 26 - Data da emissão * | 27 - Órgão expedidor * |
| <input type="radio"/> Masculino <input type="radio"/> Feminino | <input type="text"/> | <input type="text"/> | <input type="text"/> |

Para alterar endereço, insira o CEP e clique em Localizar

| | | | |
|--|--|--------------------------|--|
| CEP | <input type="text"/> Localizar | | |
| 28 - Endereço (Rua, avenida ou praça e número) * | 29 - Complemento do endereço (Andar, sala, etc.) | 30 - Bairro / Distrito * | |
| <input type="text"/> | <input type="text"/> | <input type="text"/> | |
| 31 - UF * | 32 - Município * | 33 - CEP * | |
| <input type="text"/> | <input type="text"/> | <input type="text"/> | |

| | | | |
|----------------------------------|--|---|----------------------|
| 34 - DDD | 35 - Telefone | 36 - Fax | 37 - E-mail |
| <input type="text"/> | <input type="text"/> | <input type="text"/> | <input type="text"/> |
| 38 - Cargo * | 39 - Presidente ou Interventor da UEX é Diretor da Escola? * | 40 - Presidente ou Interventor da UEX é Agente Público? * | |
| <input type="text"/> | <input type="radio"/> Sim <input type="radio"/> Não | <input type="radio"/> Sim <input type="radio"/> Não | |
| 41 - Data de início do Mandato * | 42 - Data de Encerramento do Mandato * | | |
| <input type="text"/> | <input type="text"/> | | |

Voltar

Prosseguir

(*) Preenchimento obrigatório

Em caso de dúvida sobre o preenchimento da data de início/encerramento do mandato, verifique na ata de renovação da diretoria da UEx (Conselho Escolar, Associação de Pais e Mestre, Caixa Escola, etc.)

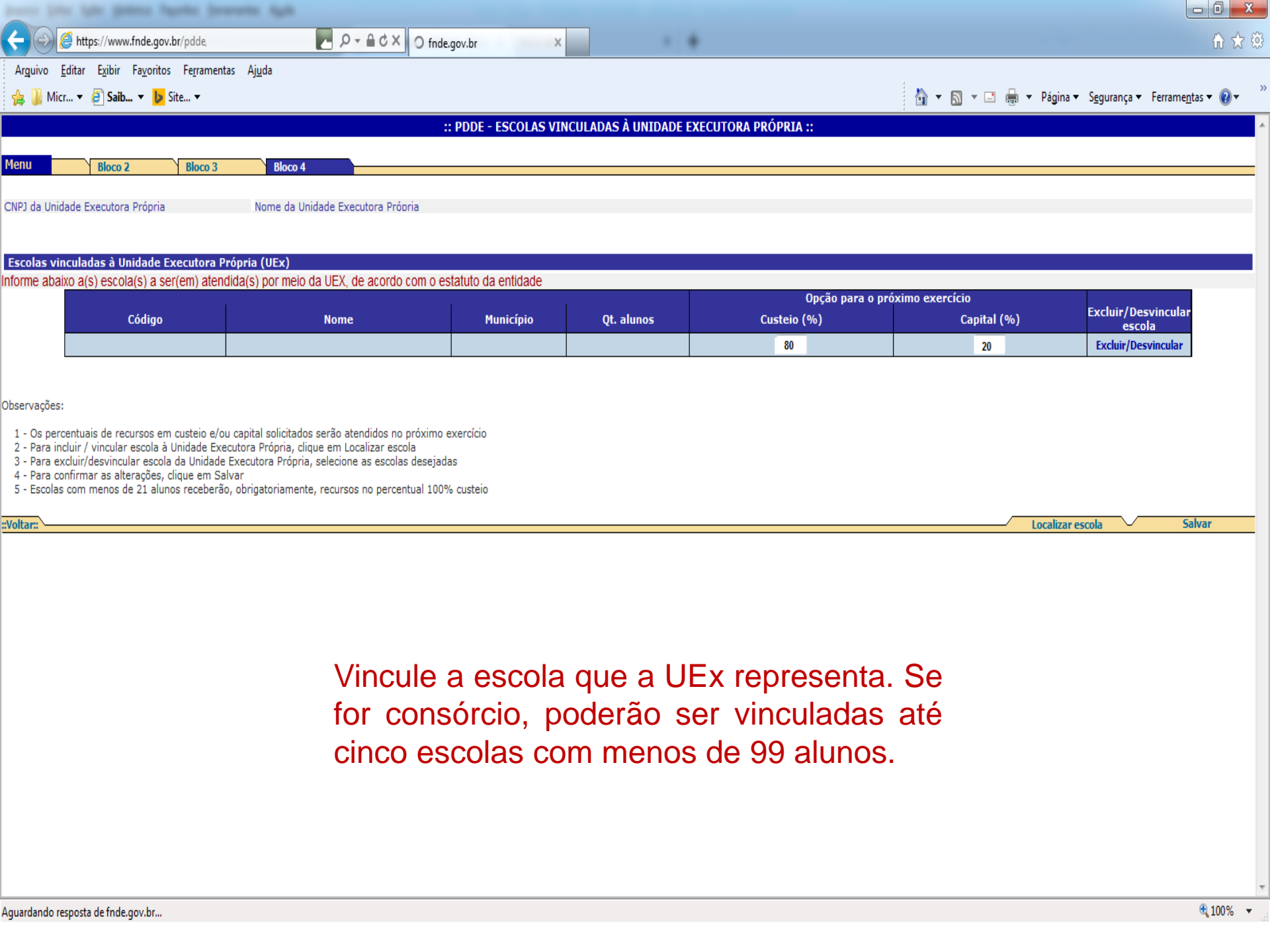

:: PDDE - ESCOLAS VINCULADAS À UNIDADE EXECUTORA PRÓPRIA ::

- Menu
- Bloco 2
- Bloco 3
- Bloco 4**

CNPJ da Unidade Executora Própria Nome da Unidade Executora Própria

Escolas vinculadas à Unidade Executora Própria (UEX)

Informe abaixo a(s) escola(s) a ser(em) atendida(s) por meio da UEX, de acordo com o estatuto da entidade

| Código | Nome | Município | Qt. alunos | Opção para o próximo exercício | | Excluir/Desvincular escola |
|--------|------|-----------|------------|--------------------------------|-------------|----------------------------|
| | | | | Custeio (%) | Capital (%) | |
| | | | | 80 | 20 | Excluir/Desvincular |

Observações:

- 1 - Os percentuais de recursos em custeio e/ou capital solicitados serão atendidos no próximo exercício
- 2 - Para incluir / vincular escola à Unidade Executora Própria, clique em Localizar escola
- 3 - Para excluir/desvincular escola da Unidade Executora Própria, selecione as escolas desejadas
- 4 - Para confirmar as alterações, clique em Salvar
- 5 - Escolas com menos de 21 alunos receberão, obrigatoriamente, recursos no percentual 100% custeio

Localizar escola **Salvar**

Vincule a escola que a UEx representa. Se for consórcio, poderão ser vinculadas até cinco escolas com menos de 99 alunos.

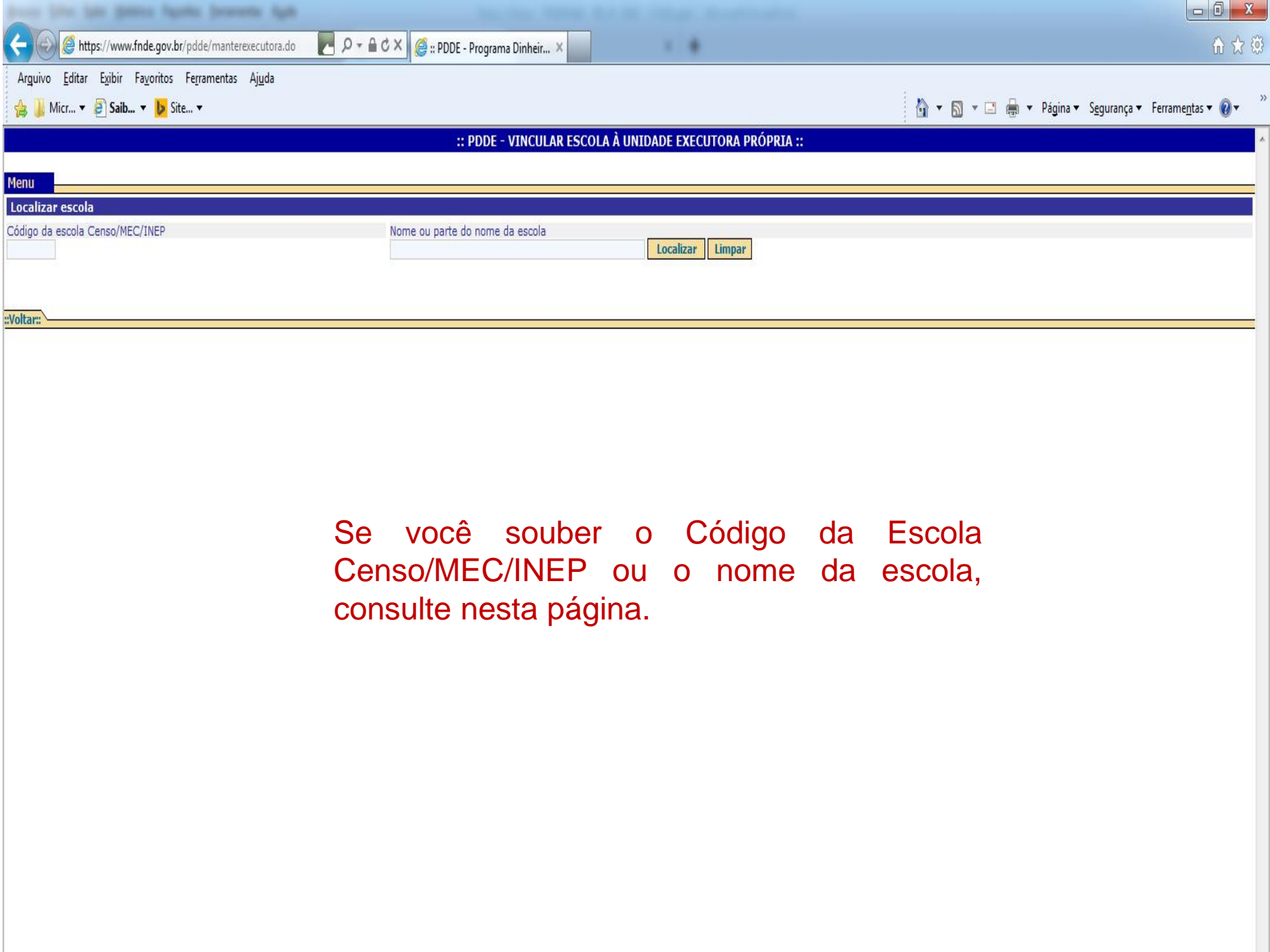

Se você souber o Código da Escola Censo/MEC/INEP ou o nome da escola, consulte nesta página.

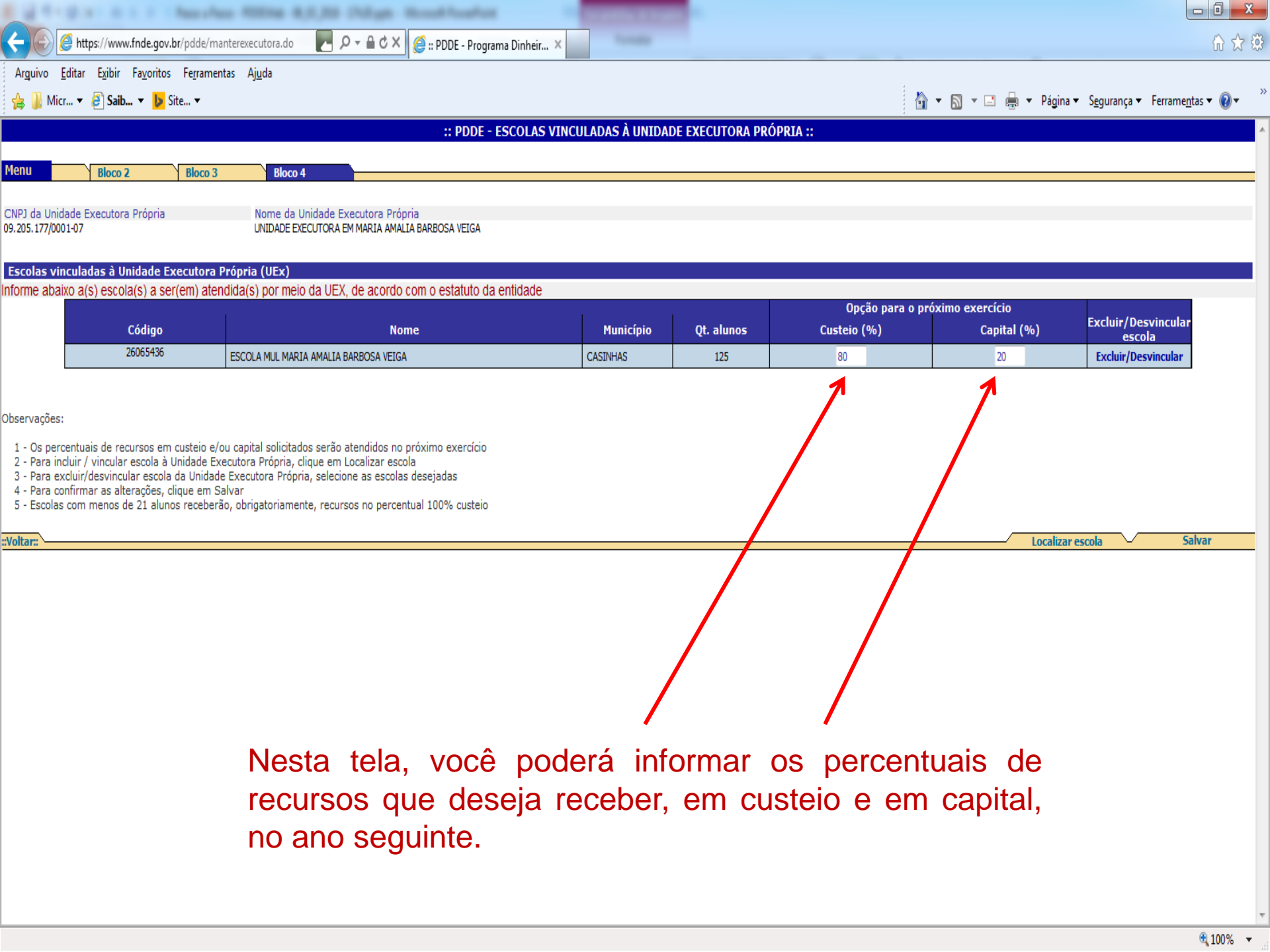

:: PDDE - ESCOLAS VINCULADAS À UNIDADE EXECUTORA PRÓPRIA ::

Menu **Bloco 2** Bloco 3 Bloco 4

CNPJ da Unidade Executora Própria 09.205.177/0001-07 Nome da Unidade Executora Própria UNIDADE EXECUTORA EM MARIA AMALIA BARBOSA VEIGA

Escolas vinculadas à Unidade Executora Própria (UEX)

Informe abaixo a(s) escola(s) a ser(em) atendida(s) por meio da UEX, de acordo com o estatuto da entidade

| Código | Nome | Município | Qt. alunos | Opção para o próximo exercício | | Excluir/Desvincular escola |
|----------|---------------------------------------|-----------|------------|--------------------------------|-------------|----------------------------|
| | | | | Custeio (%) | Capital (%) | |
| 26065436 | ESCOLA MUL MARIA AMALIA BARBOSA VEIGA | CASINHAS | 125 | 80 | 20 | Excluir/Desvincular |

Observações:

- 1 - Os percentuais de recursos em custeio e/ou capital solicitados serão atendidos no próximo exercício
- 2 - Para incluir / vincular escola à Unidade Executora Própria, clique em Localizar escola
- 3 - Para excluir/desvincular escola da Unidade Executora Própria, selecione as escolas desejadas
- 4 - Para confirmar as alterações, clique em Salvar
- 5 - Escolas com menos de 21 alunos receberão, obrigatoriamente, recursos no percentual 100% custeio

[Voltar](#)

[Localizar escola](#)

[Salvar](#)

Nesta tela, você poderá informar os percentuais de recursos que deseja receber, em custeio e em capital, no ano seguinte.

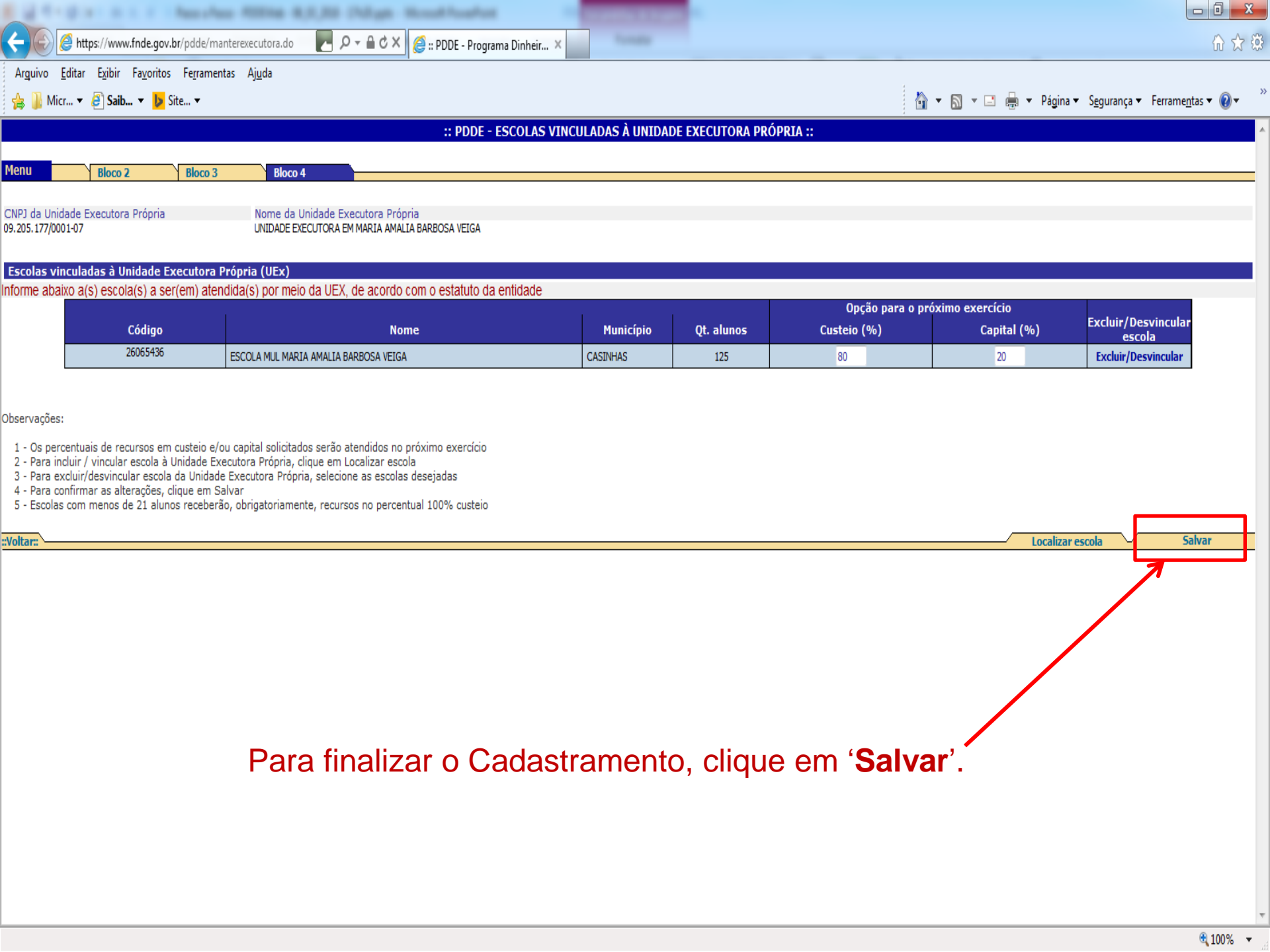

:: PDDE - ESCOLAS VINCULADAS À UNIDADE EXECUTORA PRÓPRIA ::

- Menu
- Bloco 2
- Bloco 3
- Bloco 4

CNPJ da Unidade Executora Própria: 09.205.177/0001-07
Nome da Unidade Executora Própria: UNIDADE EXECUTORA EM MARIA AMALIA BARBOSA VEIGA

Escolas vinculadas à Unidade Executora Própria (UEX)

Informe abaixo a(s) escola(s) a ser(em) atendida(s) por meio da UEX, de acordo com o estatuto da entidade

| Código | Nome | Município | Qt. alunos | Opção para o próximo exercício | | Excluir/Desvincular escola |
|----------|---------------------------------------|-----------|------------|--------------------------------|-------------|----------------------------|
| | | | | Custeio (%) | Capital (%) | |
| 26065436 | ESCOLA MUL MARIA AMALIA BARBOSA VEIGA | CASINHAS | 125 | 80 | 20 | Excluir/Desvincular |

Observações:

- 1 - Os percentuais de recursos em custeio e/ou capital solicitados serão atendidos no próximo exercício
- 2 - Para incluir / vincular escola à Unidade Executora Própria, clique em Localizar escola
- 3 - Para excluir/desvincular escola da Unidade Executora Própria, selecione as escolas desejadas
- 4 - Para confirmar as alterações, clique em Salvar
- 5 - Escolas com menos de 21 alunos receberão, obrigatoriamente, recursos no percentual 100% custeio

Localizar escola Salvar

Para finalizar o Cadastramento, clique em 'Salvar'.

Atualização concluída!

Em caso de dúvidas:

Acompanhe o site do FNDE:

<http://www.fnde.gov.br/programas/pdde/area-para-gestores/atualizacao-cadastral>

Ou ligue 0800 61 61 61



Programa Dinheiro Direto na Escola