

GEOGRAFIA

6º ano

Prof^a. Michella Spina

1º bimestre

SITUAÇÃO DE APRENDIZAGEM 2

Paisagem e memória

Essen Alemanha - região de Düsseldorf

Região bastante conhecida por ser próxima à Alsácia e Lorena, duas cidades ricas em minas de carvão mineral / ferro e que foram alvo de disputas territoriais entre Alemanha e França no final do século XIX e



- | | |
|---------------------|----------------------|
| freie Städte | Kreise |
| Düsseldorf | 11 Kleve |
| Essen | 12 Mettmann |
| Wuppertal | 13 Rhein-Kreis Neuss |
| Solingen | 14 Viersen |
| Ratingen | 15 Wesel |

Paisagem e Memória

TERRA GEOGRAPHIE 1, STUTTGART, KLETT, 1991

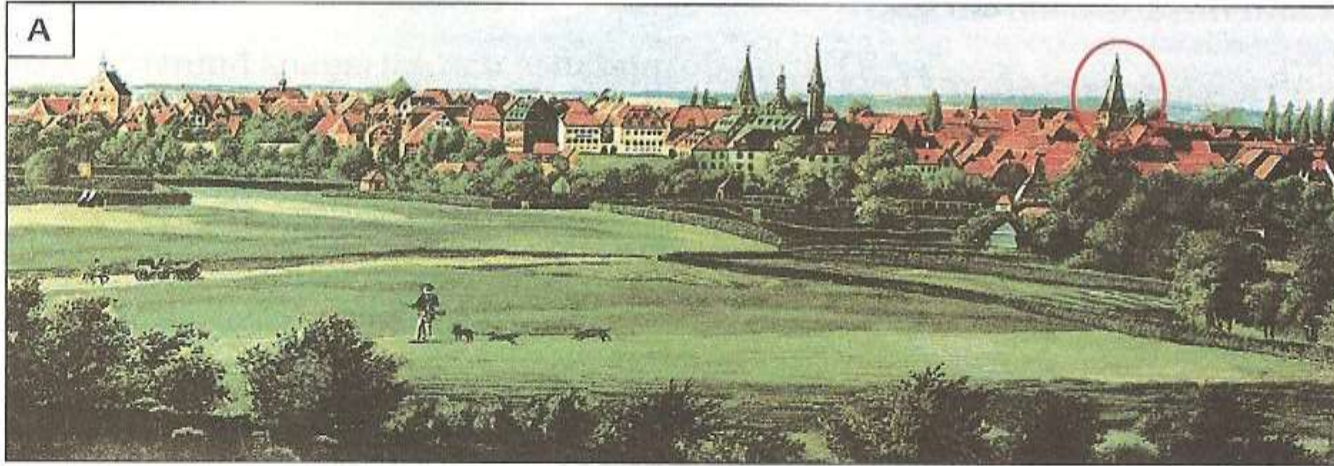

Essen em 1829.

TERRA GEOGRAPHIE 1, STUTTGART, KLETT, 1991

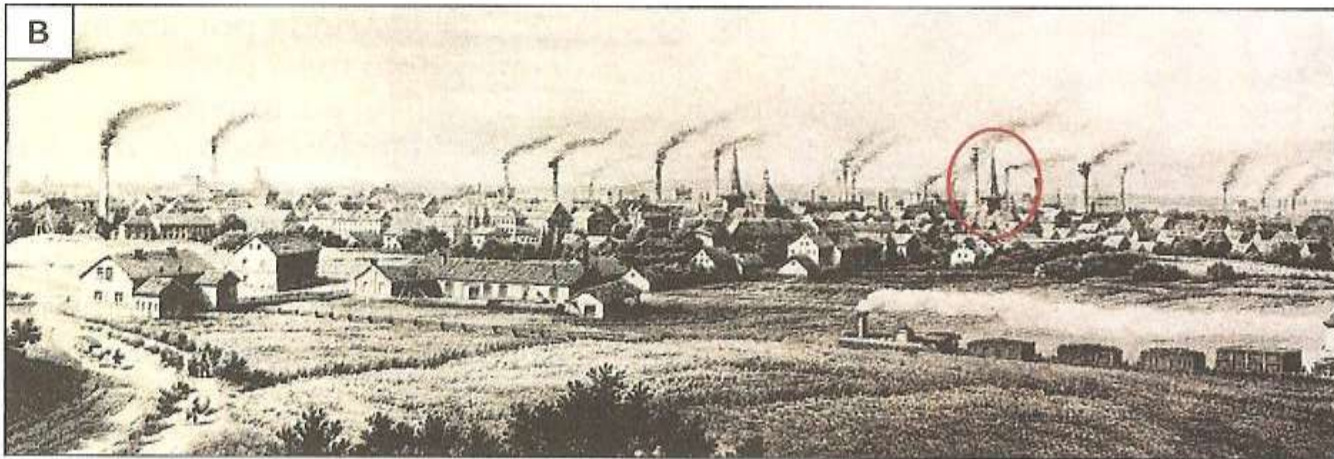

Essen em 1867.

Paisagem e Memória



TERRA GEOGRAPHIE 1, STUTTGART, KLETT, 1991

Essen contemporânea

Na Essen contemporânea a mancha urbana se expandiu e domina a paisagem no lugar da área rural e da cidade industrial. As ruas e avenidas denotam a importância dos automóveis para a circulação da cidade.

Considerar os seguintes temas quando observar as transformações na paisagem:

- Diferença entre paisagem URBANA e RURAL;
- Características de cidades INDUSTRIAIS;
- Itens que possibilitam a diferenciação e identificação de cada