



SECRETARIA DA EDUCAÇÃO DO ESTADO DE SÃO PAULO

Secretaria Escolar Digital



Leitor Resposta

SECRETARIA DA EDUCAÇÃO DO ESTADO DE SÃO PAULO

Orientações de Preenchimento da Folha de Gabarito



O aplicativo está habilitado para os seguintes modos de preenchimento da folha de gabarito:

A – Círculo da resposta totalmente preenchido

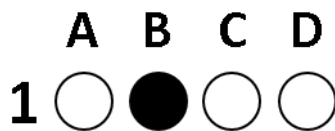

B - Círculo da resposta parcialmente preenchido

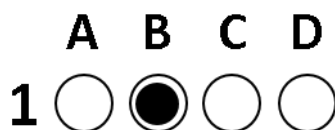

C - Círculo da resposta preenchido com um "X"

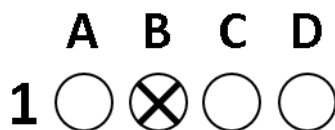

Adicionalmente, destacamos as seguintes orientações:

- O aplicativo identifica respostas assinaladas com caneta esferográfica azul ou preta e lápis preto nº2.
- As seguintes ações podem impactar na leitura das respostas, por isso recomendamos que elas sejam evitadas:
 - Marcações fora dos círculos de resposta;
 - Marcações próximas e/ou nos quadrados pretos na borda da folha;
 - Derramamento de líquidos sobre a folha, folhas com furos, rasgadas, queimadas e/ou danificadas de algum modo.

Dependendo da situação, o aplicativo ainda pode reconhecer corretamente as respostas. Entretanto, caso necessário, recomendamos que seja impressa nova folha (disponível na Intranet e na Base do Conhecimento da SED) e transcritas as respectivas respostas.

LEITURA DA FOLHA DE GABARITO

Recomendações básicas de ambiente e procedimentos de leitura:

- Utilize uma superfície lisa (ex: mesa) para apoiar a prova;
- Prefira um ambiente claro, porém, sem luz direta do sol;
- Mantenha o *smartphone* ou *tablet* estático para a realização da leitura. Recomendamos segurar com as duas mãos, conforme imagem abaixo:



Com o aplicativo aberto e o aluno selecionado, seguem orientações:

1. Focalizar a folha de respostas	2. Ajustando para enquadrar os quadrados verdes dentro dos quadrados brancos	3. Leitura Realizada. Clique em OK para confirmar
Quadrados brancos/transparentes	Quadrados verdes	Quadrados pretos

- 1) Os quadrados brancos/transparentes são indicativos do foco da prova: o objetivo é que eles estejam alinhados com os quatro quadrados pretos das bordas. Movimente o celular para baixo/para cima conforme necessário.

- 2) A partir do momento em que a prova esteja alinhada com o foco do dispositivo, os quadradinhos verdes buscarão identificar os quadrados pretos da borda da folha de resposta;
- 3) Após alguns segundos para identificação, o aplicativo exibirá a prova com as respectivas respostas identificadas do aluno.
 - a. Caso a identificação esteja adequada, deve-se clicar em “OK”
 - b. Caso tenha encontrado algum problema na identificação das respostas, pode-se clicar em “Descartar” e realizar o procedimento novamente

Pronto! As respostas foram salvas e pode-se passar para o próximo aluno. Destacamos que **a garantia do salvamento da informação é sincronização dos dados** com o SARA.

Considerações técnicas

- A versão mínima para funcionamento do aplicativo no sistema Android é 4.0.3
- Os dispositivos Android possuem uma variedade de versões do sistema operacional e de modelos de Câmera que podem afetar a leitura das respostas. Em caso de dificuldade, indicamos o seguinte:
 - Volte para o menu inicial e feche o aplicativo. Aguarde 30 segundos, abra o aplicativo e tente realizar a correção;
- Dependendo do tamanho da tela, os quadrados transparentes estarão um pouco mais para cima ou para baixo. A priori, isso não resulta em problemas técnicos

Dicas

- Ordene as provas pela lista de chamada para agilizar a leitura das respostas da lista de alunos.