



SECRETARIA DE ESTADO DA EDUCAÇÃO  
DIRETORIA DE ENSINO – REGIÃO CENTRO  
CENTRO DE INFORMAÇÃO EDUCACIONAL E GESTÃO DA REDE ESCOLAR  
NÚCLEO DE GESTÃO DA REDE ESCOLAR E MATRÍCULA  
Avenida Olavo Fontoura, nº 2222 – Casa Verde  
CEP: 02510-010 – São Paulo – SP  
E-mail: dectrnrm@educacao.sp.gov.br

**Comunicado NRM – 42/2017**

Data: 25/09/2017

Assunto: Programas Sociais – 4ª Coleta de Frequência 2017 (Agosto/Setembro)

Senhores Diretores de Escolas Estaduais e Particulares,

A terceira coleta de 2017 (**Agosto/Setembro**) da frequência dos alunos inscritos nos Programas Bolsa Família/Escola, Renda Mínima, Renda Cidadã e Ação Jovem estão abertas e serão digitadas pela própria Escola Estadual ou Privada através de uma aplicação WEB.

O acesso à aplicação WEB será feita por meio do endereço:

**[http://eol.prefeitura.sp.gov.br/escola/se1426\\_esp/frequencia\\_aluno/bf.asp](http://eol.prefeitura.sp.gov.br/escola/se1426_esp/frequencia_aluno/bf.asp)**

O primeiro acesso ao sistema se dará digitando o login e senha, ambos com o próprio código INEP da escola (35 + código CIE, 8 dígitos); feito isto, a senha deverá ser alterada convenientemente pelo operador (**toda nova coleta a senha é reiniciada**).

O prazo para a conclusão da coleta dessas informações é até **11/10/2017**.

Pedimos que as unidades escolares sigam o cronograma para que não ocorra corte do benefício do aluno.

A Escola deverá digitar a frequência dos alunos inscritos nos programas de distribuição de renda, ou informar “não localizado”, caso o aluno não pertença à unidade escolar. Após o término da digitação, **emitir recibo e dar guarda do mesmo**.

**Segue abaixo as orientações para digitação da frequência dos alunos inscritos nos Programas Bolsa Família e Renda Mínima, Orientações de Configuração do Internet Explorer 11 e Relação de Escolas.**

**ATENÇÃO: Se o nome da sua escola está na relação constante no final deste Comunicado, sim, é necessário que se digite a frequência do aluno no Sistema EOL!**

Atenciosamente,

NRM – DE CTR



**Orientações para digitação de Frequências de Alunos**  
**Inscritos nos Programas Bolsa Família e Renda mínima**

1. Para acessar a página de controle de frequência do Programa Bolsa Família e Renda Mínima, as Unidades deverão usar os seguintes endereços:

Para Unidades Estaduais e Particulares:

**[http://eol.prefeitura.sp.gov.br/frequencia\\_aluno/bf.asp](http://eol.prefeitura.sp.gov.br/frequencia_aluno/bf.asp)**

2. Na tela abaixo, digite o código CIE de sua Unidade Escolar e a senha de acesso, que é também, o número do CIE;

**Obs. Todas as senhas foram reinicializadas.**

3. Clique em entrar;

Cadastro de Frequencias do Bolsa Familia

Controle de Acesso

CIE:

Senha:

Entrar Voltar

A tela seguinte permite que você acesse o sistema (clcando no botão “Entrar”) e que a unidade altere a senha de acesso, se assim o desejar.

Bem vindo

Clique no botão Entrar para acessar o cadastro.

Entrar

Se desejar alterar sua senha, clique no botão Alterar Senha.

Alterar Senha



SECRETARIA DE ESTADO DA EDUCAÇÃO  
DIRETORIA DE ENSINO – REGIÃO CENTRO  
CENTRO DE INFORMAÇÃO EDUCACIONAL E GESTÃO DA REDE ESCOLAR  
NÚCLEO DE GESTÃO DA REDE ESCOLAR E MATRÍCULA  
Avenida Olavo Fontoura, nº 2222 – Casa Verde  
CEP: 02510-010 – São Paulo – SP  
E-mail: dectrnrm@educacao.sp.gov.br

4. Ao clicar no botão “Entrar”, obtém-se o acesso à tela da figura seguinte, que lista os dados de todas as crianças que precisam ter suas frequências informadas.

Nasc Aluno	Nome Aluno	maio/2006		junho/2006		julho/2006		Nome Respons	NIS Aluno	Não Localizado / Encontrado (X)	Cod / Desc Série	RMBF
		Freq (%)	Motivo	Freq (%)	Motivo	Freq (%)	Motivo					
6/11/1993	DAYSE SILVA BARBOSA DE FARIAS	0	0	0	0	0	0	VERONICA GOMES DA SILVA	20711653539		13 / 6ª série ens fundamental	S S
17/9/1998	DENISE NERIS DE							OSMINIA RODRIGUES			9 / 2ª série ens	S

A listagem aparece em ordem alfabética, com vinte (20) alunos em cada página. Para mudar de página utilize os links (**PRIMEIRA ANTERIOR PROXIMA ULTIMA**) no final de cada página.

4/7/1996	JACIELY ISLAINE MONTE SANTANA	0	0	0	0	0	0	MARIA JOSE DO MONTE	16250428802		11 / 4ª série ens fundamental	S
17/11/1993	JANAINA ALVARENGA DE PAULA							NANCY APARECIDA ALVARENGA DE PAULA			13 / 6ª série ens fundamental	S

Páginas: [PRIMEIRA ANTERIOR PROXIMA ÚLTIMA](#)      Registros 21 a 40      Total: 89

5. Na mesma tela, há um link que demonstra o total de registros inconsistentes (que precisam ser digitados). Ao clicar nele, será carregada uma tela (Inconsistências) que tem a finalidade de auxiliar a unidade na identificação dos alunos que ainda não tiveram suas frequências informadas. Nela também é possível efetuar a digitação individual da frequência descrita no item número 5.
6. Para efetuar a digitação individual da frequência, clique no nome do aluno desejado na listagem. Esta ação o levará para a tela abaixo onde a unidade deverá conferir os dados do aluno e informar as frequências, lembrando que:
- O campo “Não Localizado/ Encontrado” deve ser assinalado apenas quando assim for e os campos correspondentes às frequências deverão ser preenchidos com zeros e sem a indicação dos respectivos motivos;
  - O campo Cod INEP da unidade para onde o aluno foi: Se o aluno não pertence a sua unidade e você deseja informar a unidade para onde ele foi, digite o Código INEP da Unidade no campo à esquerda. Se não souber o código, é possível efetuar uma pesquisa pelo nome da Unidade clicando no botão ao lado do campo.

Obs. Manter o “X” no campo “Não localizado / Encontrado”.



SECRETARIA DE ESTADO DA EDUCAÇÃO  
DIRETORIA DE ENSINO – REGIÃO CENTRO  
CENTRO DE INFORMAÇÃO EDUCACIONAL E GESTÃO DA REDE ESCOLAR  
NÚCLEO DE GESTÃO DA REDE ESCOLAR E MATRÍCULA  
Avenida Olavo Fontoura, nº 2222 – Casa Verde  
CEP: 02510-010 – São Paulo – SP  
E-mail: dectrnrm@educacao.sp.gov.br

- Preencha a porcentagem de frequência mês a mês respectivamente. Para frequências inferiores a 85% é obrigatório o preenchimento do campo “Motivo” selecionando a alternativa que couber (clique na flechinha) e para frequências iguais ou superiores a 85% o campo motivo deve ficar em branco;

Obs. No cabeçalho da listagem citadas nos itens 3 e 4 é possível obter uma lista prévia dos motivos utilizados (clique no link “Motivo Freq.”) para frequências inferiores a 85%.

- Ao final clique no botão enviar.

PREFEITURA DO MUNICÍPIO DE SÃO PAULO  
SECRETARIA MUNICIPAL DE EDUCAÇÃO  
Cadastro de Frequências de Alunos para o Bolsa Família Renda Mínima  
ESCOLA: VILA NINA CEI - CÓD. INEP: 35182606 - COORDENADORIA: FO

Nome Aluno:	LEANDRO CHRIGOR DA SILVA VIANA		
Nome Responsável:			
Nascimento Aluno:	17/2/1999	NIS Aluno:	16416565693
Cód / Descrição da Série:	4 / Jardim I (1º estágio)		
Não Localizado / Encontrado:	<input type="checkbox"/>	BF: S	RM:
Cod INEP da unidade para onde o aluno foi:	<input type="text"/>	Se o aluno não pertence a sua unidade e você deseja informar a unidade para onde ele foi, digite o Código INEP da Unidade no campo a esquerda. Se não souber o código, é possível efetuar uma pesquisa pelo nome da Unidade clicando no botão ao lado do campo.	

Informe a Frequência do Aluno para os períodos abaixo

	Frequência (%)	Motivo
Abril:	<input type="text" value="0"/>	<input type="text"/>
Maior:	<input type="text" value="0"/>	<input type="text"/>

7. Após digitar as frequências de todos os alunos da lista, a unidade deverá gerar um protocolo de entrega para sua Coordenadoria. O acesso à geração deste protocolo estará disponível na tela descrita nos itens 3 e 4 (Listagem de Alunos). A figura abaixo demonstra o link de envio do protocolo (**CLIQUE PARA ENVIAR CONFIRMAÇÃO DE TÉRMINO DA DIGITAÇÃO PARA A COORDENADORIA**) que substituirá o link de inconsistências logo que estas sejam zeradas (80 INCONSISTÊNCIA(S). CLIQUE PARA VÊ-LAS).

Endereço: <http://sme109200c99/BFfamilia/bf00Lista.asp?txtCodCIE=35271184+8Submit=Entrar> Ir Links >>

Escola: 35271184 - FRANCISCO ADAUTO RODRIGUES - Coord: SM - Mun: SAO PAULO

**CLIQUE PARA ENVIAR CONFIRMAÇÃO DE TÉRMINO DA DIGITAÇÃO PARA A COORDENADORIA.**

	maio/2006	junho/2006	julho/2006									
Nasc Aluno	Nome Aluno	Freq (%)	Motivo	Freq (%)	Motivo	Freq (%)	Motivo	Nome Respons	NIS Aluno	Não Localizado / Encontrado (X)	Cod / Desc Série	RMBF
14/2/2000	ALAN DE OLIVEIRA DA SILVA	95	0	95	0	95	0	JANAINA FRANCISCA DE OLIVEIRA	16121832577		10 / 3ª série ens fundamental	S
18/1/2000	CAROLAINA DOS SANTOS SOUZA	95	0	95	0	95	0	MARCOS ALVES DE SOUZA	16441721423		5 / Jardim III (3º estágio)	S
28/1/2000	GABRIELA NOGUEIRA SIQUEIRA	90	0	95	0	90	0	MARIA MARLENE NOGUEIRA DANTAS	16268462387		5 / Jardim III (3º estágio)	S



SECRETARIA DE ESTADO DA EDUCAÇÃO  
DIRETORIA DE ENSINO – REGIÃO CENTRO  
CENTRO DE INFORMAÇÃO EDUCACIONAL E GESTÃO DA REDE ESCOLAR  
NÚCLEO DE GESTÃO DA REDE ESCOLAR E MATRÍCULA  
Avenida Olavo Fontoura, nº 2222 – Casa Verde  
CEP: 02510-010 – São Paulo – SP  
E-mail: dectrnrm@educacao.sp.gov.br

8. Ao clicar no link de confirmação, você deverá preencher os dados da tela seguinte:

Endereço <http://sme109200c99/BFamilia/bfTermino00.asp?txtCodCIE=35271184+&Submit=Entrar> Ir Links >>

**EMEI FRANCISCO ADAUTO RODRIGUES**  
CIE: 35271184

Preencha os dados abaixo para enviar a confirmação do término da digitação para a Coordenadoria

**Responsável pelo envio**

CPF:

Nome:

Enviar Voltar

9. Após clicar no botão “Enviar” da tela anterior, o sistema gerará o número do protocolo de entrega, que deverá ser impresso e arquivado na U.E.

**ATENÇÃO**

PROTÓCOLO DE ENTREGA DA UNIDADE  
35271184 - EMEI - FRANCISCO ADAUTO RODRIGUES

**Sua confirmação do Término da Digitação do Bolsa Família  
foi enviada para a Coordenadoria por**

JOSE DA SILVA - CPF: 09212048846

**SOB O NÚMERO**  
5/3/2007-15:37-1660660407



## Configurando o IE11 para acessar o EOL através do modo de compatibilidade

Caso o modo de compatibilidade do **IE11** não esteja configurado o operador receberá a seguinte mensagem.

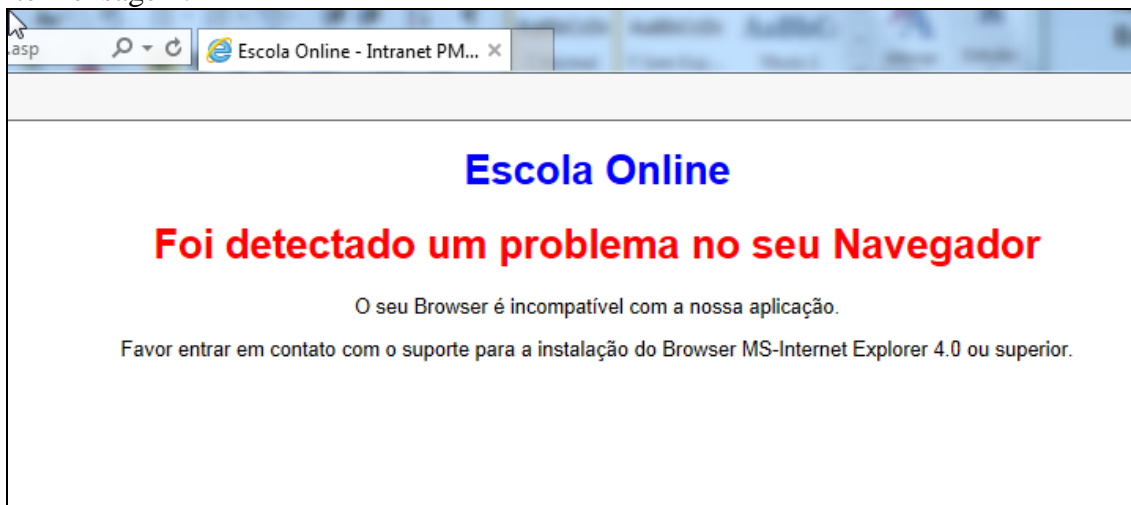

### Como Configurar?

- 1- Acesse o ícone de configuração do Browser



Localizado o canto Superior  
Direito.

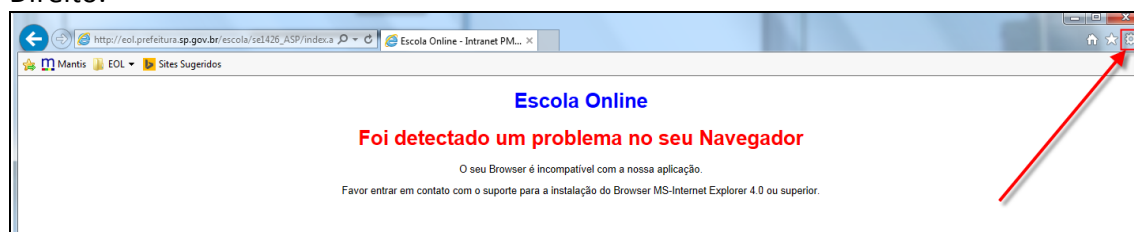



2- Acesse o item “Configurações do Modo de Exibição de Compatibilidade”

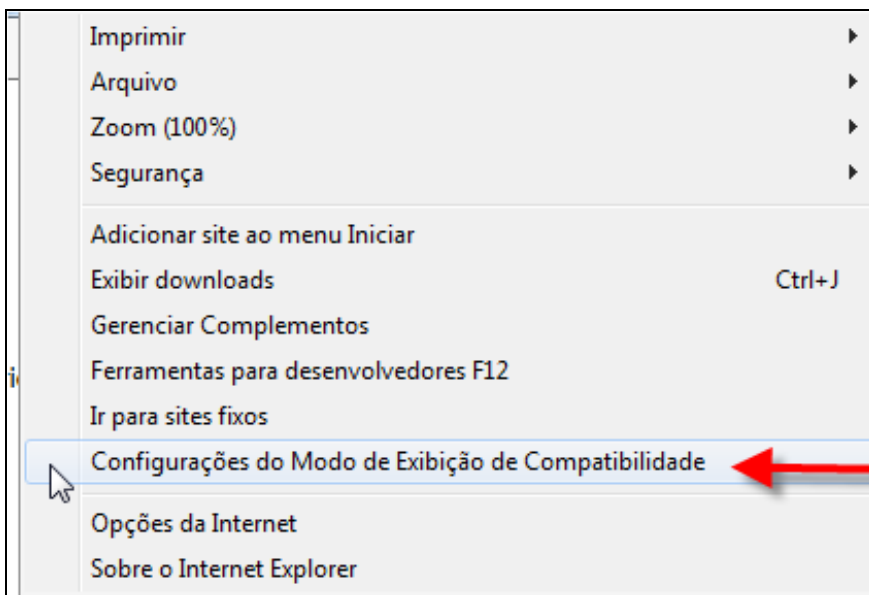

3- Digite o domínio “SP.GOV.BR” e clique no botão adicionar.

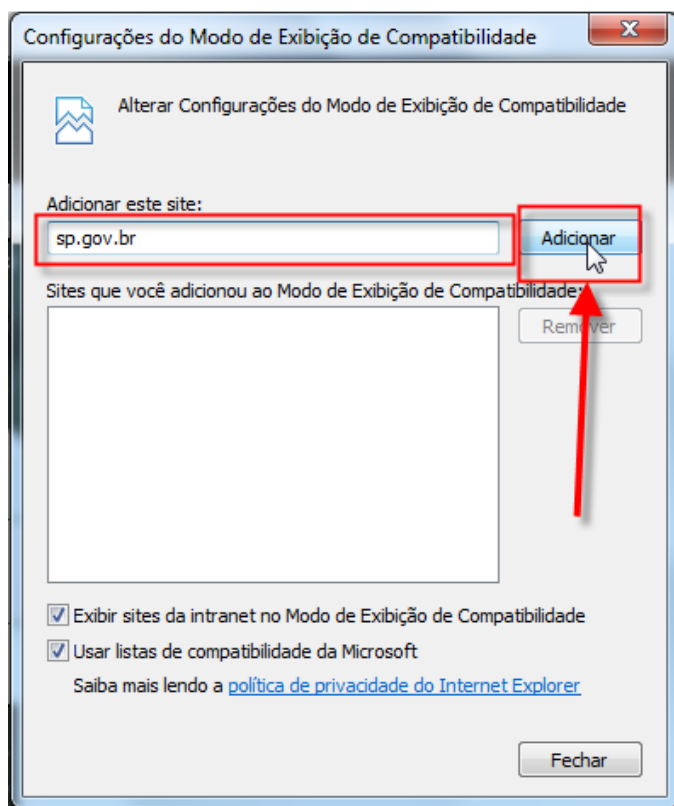



- 4- A informação “**sp.gov.br**” aparecerá no campo de “*Sites que você adicionou ao Modo de Exibição de Compatibilidade:*”
- 5- O item “Exibir sites da intranet no Modo de Exibição de Compatibilidade” Deve estar **Marcado**, como na figura abaixo.

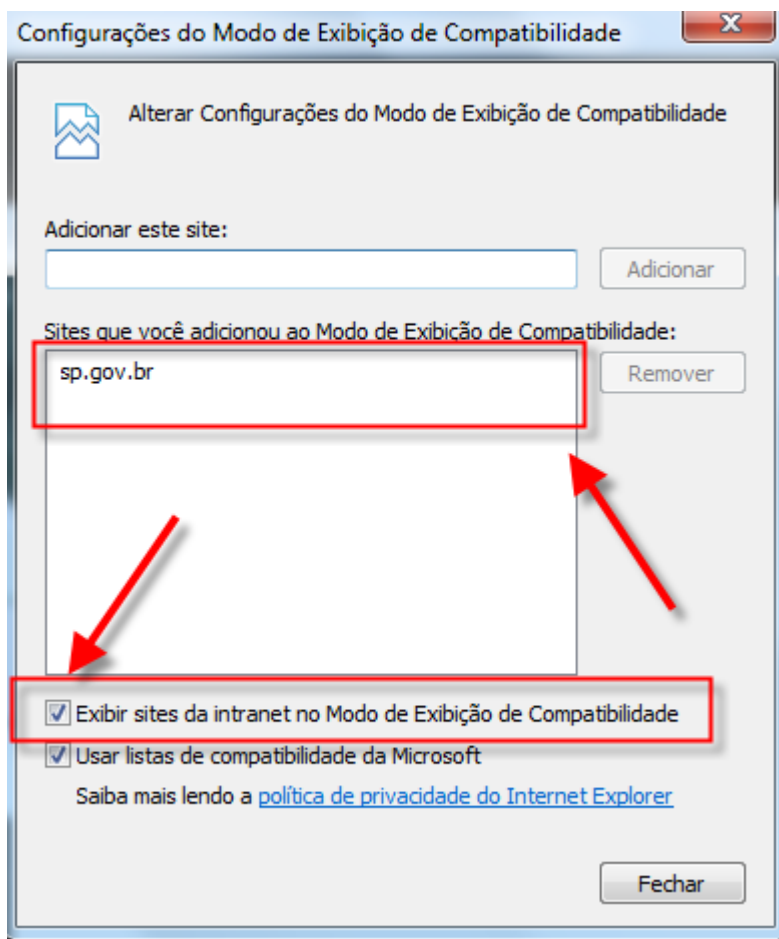

- 6- Clique em Fechar.
- 7- O EOL abrirá normalmente.

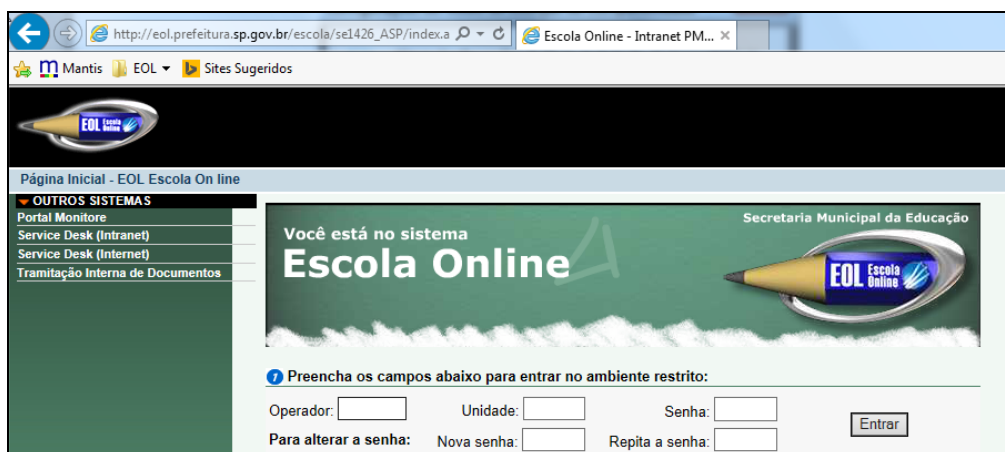





**SECRETARIA DE ESTADO DA EDUCAÇÃO**  
**DIRETORIA DE ENSINO – REGIÃO CENTRO**  
**CENTRO DE INFORMAÇÃO EDUCACIONAL E GESTÃO DA REDE ESCOLAR**  
**NÚCLEO DE GESTÃO DA REDE ESCOLAR E MATRÍCULA**  
Avenida Olavo Fontoura, nº 2222 – Casa Verde  
CEP: 02510-010 – São Paulo – SP  
E-mail: dectrnm@educacao.sp.gov.br

**RELAÇÃO DE ESCOLAS – 4ª COLETA**

<b>COD INEP</b>	<b>Depend Adm</b>	<b>D.E.</b>	<b>UE</b>
35000437	ESTADUAL - SE	CENTRO	ANGELINA MADUREIRA PROFESSORA
35000383	ESTADUAL - SE	CENTRO	ANTOINE DE SAINT EXUPERY
35000310	ESTADUAL - SE	CENTRO	ARY BARROSO
35000462	ESTADUAL - SE	CENTRO	AUGUSTO MEIRELLES REIS FILHO PROFESSOR
35000309	ESTADUAL - SE	CENTRO	BENEDITO TOLOSA PROFESSOR
35000528	ESTADUAL - SE	CENTRO	COLOMBO DE ALMEIDA PROFESSOR
35000577	ESTADUAL - SE	CENTRO	DULCE FERREIRA BOARIN PROFESSORA
35000848	ESTADUAL - SE	CENTRO	JOAQUIM LEME DO PRADO PROFESSOR
35000541	ESTADUAL - SE	CENTRO	JOAQUIM NABUCO
35000516	ESTADUAL - SE	CENTRO	JOSE CARLOS DIAS PROFESSOR
35000498	ESTADUAL - SE	CENTRO	LUIZ GONZAGA RIGHINI PROFESSOR
35000334	ESTADUAL - SE	CENTRO	MANUEL DA NOBREGA PADRE
35000504	ESTADUAL - SE	CENTRO	MARIO TEIXEIRA MARIANO PROFESSOR
35000358	ESTADUAL - SE	CENTRO	MATILDE MACEDO SOARES
35000590	ESTADUAL - SE	CENTRO	PAULO SETUBAL
35000322	ESTADUAL - SE	CENTRO	PEDRO MONTEIRO DO AMARAL CAPITAO
35000536	ESTADUAL - SE	CENTRO	TARCISIO ALVARES LOBO
35000449	ESTADUAL - SE	CENTRO	TAUNAY VISCONDE DE
35003530	ESTADUAL - SE	CENTRO	ALARICO SILVEIRA DOUTOR
35003414	ESTADUAL - SE	CENTRO	ANTONIO PRADO CONSELHEIRO
35003487	ESTADUAL - SE	CENTRO	ARTHUR GUIMARAES
35003852	ESTADUAL - SE	CENTRO	CAETANO DE CAMPOS (CONSOLACAO)
35003426	ESTADUAL - SE	CENTRO	CANUTO DO VAL
35003505	ESTADUAL - SE	CENTRO	DEODORO MARECHAL
35003670	ESTADUAL - SE	CENTRO	FIDELINO DE FIGUEIREDO PROFESSOR
35003451	ESTADUAL - SE	CENTRO	JOAO KOPKE
35038124	ESTADUAL - SE	CENTRO	MARIA AUGUSTA SARAIVA DOUTORA
35003712	ESTADUAL - SE	CENTRO	MARINA CINTRA PROFESSORA
35918994	ESTADUAL - SE	CENTRO	PAULO MACHADO DE CARVALHO
35003621	ESTADUAL - SE	CENTRO	PRUDENTE DE MORAES
35001363	ESTADUAL - SE	CENTRO	SAO PAULO
35000760	ESTADUAL - SE	CENTRO	AFRANIO PEIXOTO
35000784	ESTADUAL - SE	CENTRO	ANESIA SINCORA PROFESSORA
35000917	ESTADUAL - SE	CENTRO	ANTONIO LISBOA PROFESSOR
35000929	ESTADUAL - SE	CENTRO	ANTONIO VIEIRA PADRE
35000942	ESTADUAL - SE	CENTRO	BUENOS AIRES
35000978	ESTADUAL - SE	CENTRO	CASIMIRO DE ABREU
35985028	ESTADUAL - SE	CENTRO	CEL JTO A EE BUENOS AIRES
35037758	ESTADUAL - SE	CENTRO	DAILY RESENDE FRANCA PROFESSOR
35001120	ESTADUAL - SE	CENTRO	EXPEDICIONARIO BRASILEIRO



**SECRETARIA DE ESTADO DA EDUCAÇÃO**  
**DIRETORIA DE ENSINO – REGIÃO CENTRO**  
**CENTRO DE INFORMAÇÃO EDUCACIONAL E GESTÃO DA REDE ESCOLAR**  
**NÚCLEO DE GESTÃO DA REDE ESCOLAR E MATRÍCULA**

Avenida Olavo Fontoura, nº 2222 – Casa Verde

CEP: 02510-010 – São Paulo – SP

E-mail: dectrnm@educacao.sp.gov.br

35000656	ESTADUAL - SE	CENTRO	FRONTINO GUIMARAES
35000966	ESTADUAL - SE	CENTRO	GONCALVES DIAS
35000930	ESTADUAL - SE	CENTRO	HOMEM DE MELLO BARAO
35000711	ESTADUAL - SE	CENTRO	NARBAL FONTES PROFESSORA
35000723	ESTADUAL - SE	CENTRO	OCTAVIO MENDES DOUTOR
35037746	ESTADUAL - SE	CENTRO	ORLANDO HORACIO VITA PROFESSOR
35000899	ESTADUAL - SE	CENTRO	PEDRO COSTA DEPUTADO
35000985	ESTADUAL - SE	CENTRO	REPUBLICA DA BOLIVIA
35000668	ESTADUAL - SE	CENTRO	ROMULO PERO PROFESSOR
35000681	ESTADUAL - SE	CENTRO	TOLEDO BARBOSA
35001659	ESTADUAL - SE	CENTRO	ANCHIETA PADRE
35001454	ESTADUAL - SE	CENTRO	ANTONIO FIRMINO DE PROENCA PROF
35298633	ESTADUAL - SE	CENTRO	CENTRO DE ATEND SOCIOED AO ADOLESCENTE RIO TOCANTINS CIP
35070981	ESTADUAL - SE	CENTRO	CENTRO DE ATEND SOCIOED AO ADOLESCENTE RIO TURIASSU - CIP
35559386	ESTADUAL - SE	CENTRO	CENTRO DE ATEND SOCIOEDC AO ADOLESCENTE RIO TAMISA CI 36
35298876	ESTADUAL - SE	CENTRO	CENTRO DE ATEND SOCIOEDUC AO ADOLESC RIO TOCANTINS CIP
35343146	ESTADUAL - SE	CENTRO	CENTRO DE ATEND SOCIO-EDUC AO ADOLESC-CIP BOM RETIRO
35559623	ESTADUAL - SE	CENTRO	CENTRO DE ATEND SOCIO-EDUC AO ADOLESCENTE ITAPARICA - CIP-6
35559672	ESTADUAL - SE	CENTRO	CENTRO DE ATEND SOCIO-EDUC AO ADOLESCENTE ITAPARICA - CIP-6
35565428	ESTADUAL - SE	CENTRO	CENTRO DE ATEND SOCIOEDUC AO ADOLESCENTE RIO NILO CI
35559684	ESTADUAL - SE	CENTRO	CENTRO DE ATEND SOCIOEDUC AO ADOLESCENTE RIO PARANA CIP
35001478	ESTADUAL - SE	CENTRO	EDUARDO PRADO
35922250	ESTADUAL - SE	CENTRO	GIANFRANCESCO S B M GUARNIERI
35001570	ESTADUAL - SE	CENTRO	ORESTES GUIMARAES
35001521	ESTADUAL - SE	CENTRO	PAULO LUIG FREI
35001405	ESTADUAL - SE	CENTRO	ROMAO PUIGARI
35985107	ESTADUAL - SE	CENTRO	CEL JTO A EE MAURO DE OLIVEIRA PROFESSOR
35003633	ESTADUAL - SE	CENTRO	FARIA LIMA BRIGADEIRO
35003475	ESTADUAL - SE	CENTRO	JOSE CANDIDO DE SOUZA
35003554	ESTADUAL - SE	CENTRO	MAURO DE OLIVEIRA PROFESSOR
35003566	ESTADUAL - SE	CENTRO	MISS BROWNE
35003448	ESTADUAL - SE	CENTRO	PEDRO II
35003499	ESTADUAL - SE	CENTRO	ZULEIKA DE BARROS MARTINS FERREIRA PROFESSORA
35456706	PRIVADA	CENTRO	AQUARELLA ESC DE EDUC INFANTIL E FUNDAMENTAL
35442392	PRIVADA	CENTRO	AUGUSTO RAMOS COLEGIO
35100092	PRIVADA	CENTRO	BERNARDINO DE CAMPOS DOUTOR COLEGIO
35176837	PRIVADA	CENTRO	CARVALHO MONTEIRO CENTRO EDUCACIONAL
35100161	PRIVADA	CENTRO	CENTENARIO COLEGIO
35167435	PRIVADA	CENTRO	CENTRO BRASILEIRO DE ENSINO INTEGRADO CBEI
35431459	PRIVADA	CENTRO	CLUBE DO MICKEY E COLEGIO DOM BOSCO
35162978	PRIVADA	CENTRO	COLEGIO SILVIO GONZALEZ UNIDADE I
35304943	PRIVADA	CENTRO	DAMATO CENTRO EDUCACIONAL
35806341	PRIVADA	CENTRO	DEL RIOS SILVA COLEGIO



**SECRETARIA DE ESTADO DA EDUCAÇÃO  
DIRETORIA DE ENSINO – REGIÃO CENTRO  
CENTRO DE INFORMAÇÃO EDUCACIONAL E GESTÃO DA REDE ESCOLAR  
NÚCLEO DE GESTÃO DA REDE ESCOLAR E MATRÍCULA**

Avenida Olavo Fontoura, nº 2222 – Casa Verde  
CEP: 02510-010 – São Paulo – SP  
E-mail: dectrnrm@educacao.sp.gov.br

35170896	PRIVADA	CENTRO	FRANCOISE DOLTO COLEGIO
35472426	PRIVADA	CENTRO	IREI COLEGIO
35100183	PRIVADA	CENTRO	LICEU CARVALHO PINTO EIFM
35565684	PRIVADA	CENTRO	MONET NUCLEO DE EDUCACAO ESPECIAL
35100213	PRIVADA	CENTRO	MOYE PADRE COLEGIO
35806900	PRIVADA	CENTRO	MULTICULTURAL COLEGIO
35100171	PRIVADA	CENTRO	NOSSA SENHORA DAS DORES COLEGIO
35185802	PRIVADA	CENTRO	NOVA EPOCA COLEGIO
35811105	PRIVADA	CENTRO	NOVA META COLEGIO
35118357	PRIVADA	CENTRO	OURO GROSSO COLEGIO
35154702	PRIVADA	CENTRO	PROJETO VIDA ESCOLA ENSINO FUNDAMENTAL
35167447	PRIVADA	CENTRO	VAN GOGH COLEGIO
35150061	PRIVADA	CENTRO	BOM RETIRO COLEGIO
35103342	PRIVADA	CENTRO	BONI CONSILII INSTITUTO EDUCACAO
35139877	PRIVADA	CENTRO	CAMINHANDO COLEGIO
35579713	PRIVADA	CENTRO	CASA DA SOLIDARIEDADE I
35579725	PRIVADA	CENTRO	CASA DA SOLIDARIEDADE II
35103248	PRIVADA	CENTRO	CLARETIANO DE SAO PAULO COLEGIO
35106999	PRIVADA	CENTRO	COLEGIO DE SAO BENTO
35103263	PRIVADA	CENTRO	CORACAO DE JESUS LICEU
35152614	PRIVADA	CENTRO	HIGIENOPOLIS COLEGIO
35103408	PRIVADA	CENTRO	JOSE BONIFACIO EXTERNATO
35119261	PRIVADA	CENTRO	JOSE DE PAIVA NETTO INSTITUTO DE EDUCACAO
35103421	PRIVADA	CENTRO	LICEU DE ARTES E OF-CIOS DE S+O PAULO
35103861	PRIVADA	CENTRO	MACKENZIE COLEGIO PRESBITERIANO
35103354	PRIVADA	CENTRO	MARIA JOSE COLEGIO
35255610	PRIVADA	CENTRO	MODELAR SUPLETIVO DE PSG
35257916	PRIVADA	CENTRO	MONITOR INSTITUTO
35103697	PRIVADA	CENTRO	NOSSA SENHORA DE SION COLEGIO
35103834	PRIVADA	CENTRO	OFELIA FONSECA COLEGIO
35103275	PRIVADA	CENTRO	OSWALDO CRUZ COLEGIOS INTEGRADOS PAIS LEME
35150861	PRIVADA	CENTRO	OSWALDO CRUZ ESCOLA TECNICA UNIDADE II
35103780	PRIVADA	CENTRO	RENASCENCA HEBRAICO BRASILEIRO COLEGIO UNIDADE II
35313661	PRIVADA	CENTRO	RUMO COLEGIO
35102350	PRIVADA	CENTRO	SANTA INES COLEGIO
35255440	PRIVADA	CENTRO	SANTA MARIA GORETTI COLEGIO TECNICO
35103548	PRIVADA	CENTRO	SAO LUIS COLEGIO EIFM
35388117	PRIVADA	CENTRO	SAO LUIS COLEGIO UNIDADE II
35145002	PRIVADA	CENTRO	ABADS ESCOLA DE EDUCACAO ESPECIAL
35257205	PRIVADA	CENTRO	ALEXANDRE DE GUSMAO ESCOLA DE ENSINO SUPLETIVO
35100730	PRIVADA	CENTRO	AMORIM SANTA TERESA COLEGIO
35171256	PRIVADA	CENTRO	ANTAO FERNANDES MAESTRO COLEGIO
35131799	PRIVADA	CENTRO	BRAS LEME COLEGIO



**SECRETARIA DE ESTADO DA EDUCAÇÃO  
DIRETORIA DE ENSINO – REGIÃO CENTRO  
CENTRO DE INFORMAÇÃO EDUCACIONAL E GESTÃO DA REDE ESCOLAR  
NÚCLEO DE GESTÃO DA REDE ESCOLAR E MATRÍCULA**

Avenida Olavo Fontoura, nº 2222 – Casa Verde  
CEP: 02510-010 – São Paulo – SP  
E-mail: dectrnrm@educacao.sp.gov.br

35171165	PRIVADA	CENTRO	COL+GIO PALAVRA VIVA
35119040	PRIVADA	CENTRO	DELTA COLEGIO
35118758	PRIVADA	CENTRO	DOMINANTE COLEGIO
35131787	PRIVADA	CENTRO	ELITE COLEGIO DE EIFM
35392315	PRIVADA	CENTRO	EMPYRIUS COLEGIO
35163806	PRIVADA	CENTRO	FLORESTA AZUL COLEGIO
35483126	PRIVADA	CENTRO	LEAO NORTE COLEGIO
35161412	PRIVADA	CENTRO	LEILA GUEDES COLEGIO
35100444	PRIVADA	CENTRO	LUIZA DE MARILLAC COLEGIO
35100663	PRIVADA	CENTRO	MADRE MAZZARELLO INSTITUTO
35301985	PRIVADA	CENTRO	MARIA BERNADETTE LEME MONTEIRO IRMA ESCOLA FILANTROPICA
35462731	PRIVADA	CENTRO	NATHALIA BORALLI CEAACA
35100547	PRIVADA	CENTRO	NOSSA SENHORA CONSOLATA COLEGIO
35118761	PRIVADA	CENTRO	NOVA ERA COLEGIO
35135461	PRIVADA	CENTRO	NOVO ALICERCE COLEGIO
35135446	PRIVADA	CENTRO	PIAGET COLEGIO
35100473	PRIVADA	CENTRO	SANTA TERESINHA COLEGIO SALESIANO
35442495	PRIVADA	CENTRO	TRILHA ENSINO FUNDAMENTAL I
35801239	PRIVADA	CENTRO	VILA GUILHERME COLEGIO
35130540	PRIVADA	CENTRO	POLICIA MILITAR COLEGIO DA
35156231	PRIVADA	CENTRO	SAINT CLAIR COLEGIO
35101564	PRIVADA	CENTRO	SANTA MARIA ESCOLA
35102751	PRIVADA	CENTRO	BATISTA BRASILEIRO COLEGIO
35127991	PRIVADA	CENTRO	BEIT YAACOV ESCOLA
35134132	PRIVADA	CENTRO	DAS AMERICAS COLEGIO
35127978	PRIVADA	CENTRO	MARANATA DE ENSINO INSTITUTO
35371981	PRIVADA	CENTRO	NOVE DE JULHO COLEGIO UNIDADE II
35140351	PRIVADA	CENTRO	OBJETIVO CENTRO INTERESCOLAR UNIDADE POMPEIA
35102885	PRIVADA	CENTRO	OLGA FERRAZ COLEGIO
35102982	PRIVADA	CENTRO	PEDROSO E OLIVEIRA COLEGIO
35472128	PRIVADA	CENTRO	POLITEIA ESCOLA
35102799	PRIVADA	CENTRO	SAGRADO CORACAO DE JESUS COLEGIO
35102805	PRIVADA	CENTRO	SANTA MARCELINA COLEGIO
35161949	PRIVADA	CENTRO	SAO GONCALO INSTITUTO DE EDUCACAO
35257497	PRIVADA	CENTRO	UNIVERSAL BRASILEIRO INSTITUTO