

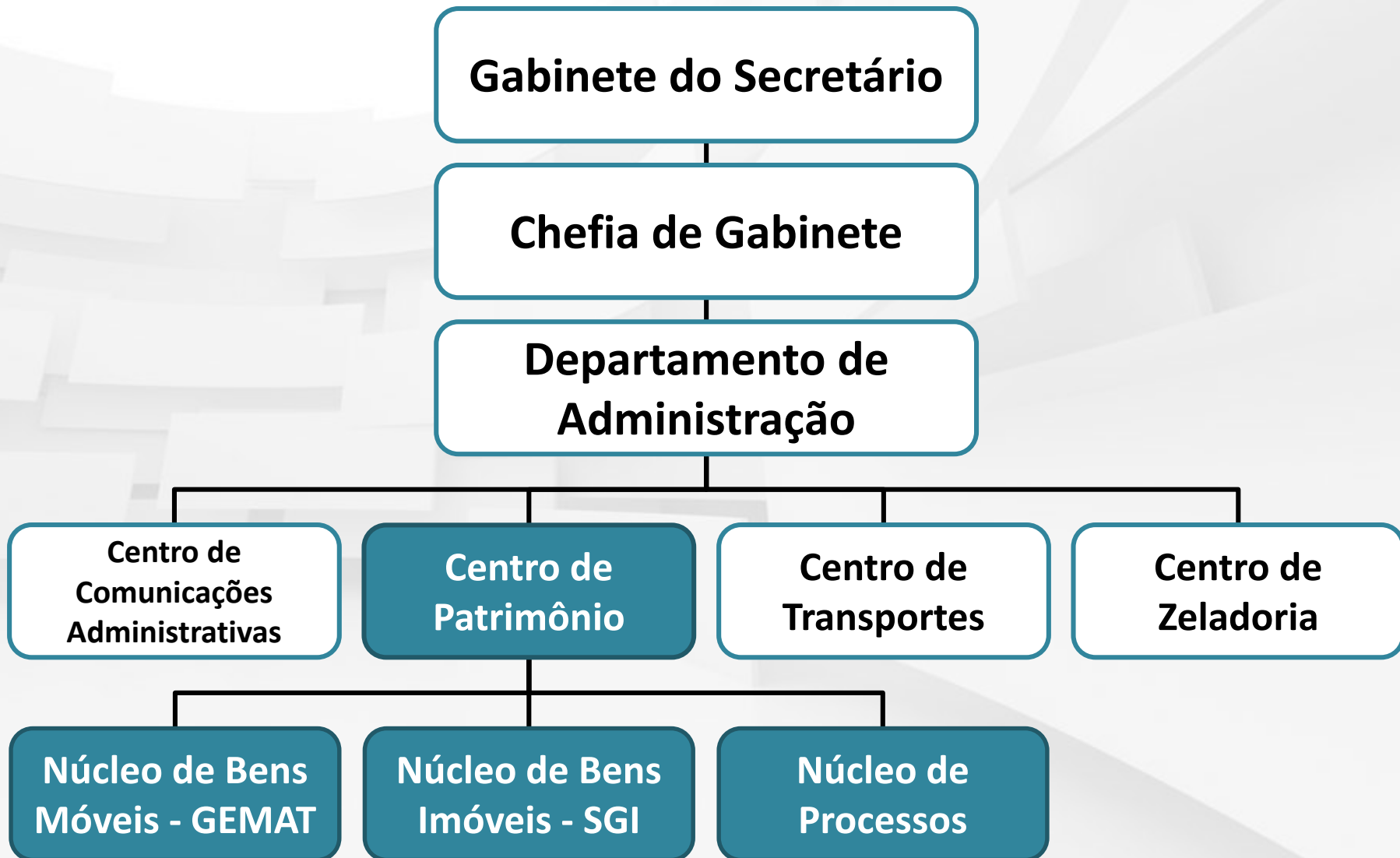

Apresentação GEMAT

dezembro/2016

Estrutura Organizacional



Estrutura Organizacional

Centro de Patrimônio

André Oliveira

GEMAT SIAFEM

**Denise Teodoro
Jorge Guimarães
Norma Nascimento
Sara Batista**

IMOBILIÁRIO - SGI

**Ana Carolina
Domingues
Angela
Leandro Castro
Nilce Smith
Thiago Farias**

**Processos
Patrimônio em Rede**

**Rosangela Camillo
Aline Mendes**

O novo GEMAT

- **Mudança da diretoria do Departamento de Administração – janeiro de 2013**
- **Mudança na equipe técnica do GEMAT – novembro de 2013**
- **Identificação de falhas – novembro de 2013 a maio de 2014**



- **Mudança da diretoria do Centro de Patrimônio – junho de 2014**
- **Internalização do código fonte – dezembro de 2014**
- **Mudança na diretoria do Centro do Patrimônio – fevereiro de 2015**

Macroprocesso de Atividades

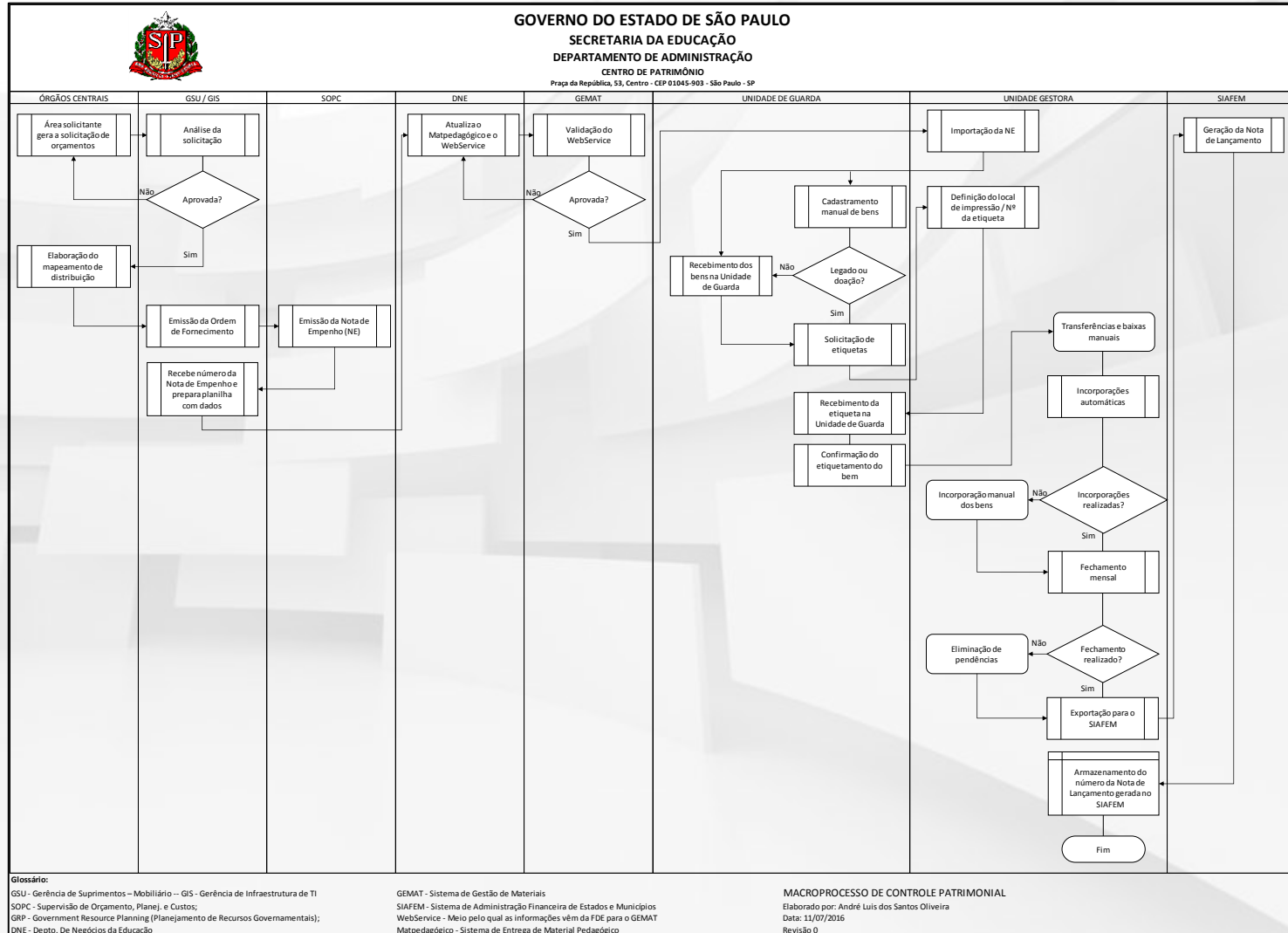

Acesso ao GEMAT

O acesso por meio de usuário e senha exclusivos.

Controle de Patrimônio

Login

Usuário

Senha

[Esqueceu sua senha?](#)

Entrar



Possibilidade de inclusão de diversas Unidades Gestoras.

Controle de Patrimônio

Pesquisar:

Selecionar	Grupo	Unidade	Código da Unidade	UGE
<input checked="" type="checkbox"/>	Administrador do Sistema	ADM.DEPTO.SUPRIMENTO ESCOLAR - DSE		080105
<input checked="" type="checkbox"/>	Administrador do Sistema	ADMINIST. CONSELHO ESTADUAL DE EDUCACAO		080104
<input checked="" type="checkbox"/>	Administrador do Sistema	C.G.R.H. / COORDENADORIA DE GESTÃO DE RECURSOS HUMANOS		080259
<input checked="" type="checkbox"/>	Administrador do Sistema	COORD. DE INFRAESTRUTURA E SERV. ESCOLARES		080358
<input checked="" type="checkbox"/>	Administrador do Sistema	Coordenadoria de Gestão da Educação Básica - CGEB		080356
<input checked="" type="checkbox"/>	Administrador do Sistema	COORDENADORIA DE GESTÃO DE RECURSOS HUMANOS		080260
<input checked="" type="checkbox"/>	Administrador do Sistema	COORDENADORIA DE INFORMAÇÃO, MONITORAMENTO E AVALIAÇÃO		080357
<input checked="" type="checkbox"/>	Administrador do Sistema	DEPARTAMENTO DE ADMINISTRAÇÃO - SEE		080102
<input checked="" type="checkbox"/>	Administrador do Sistema	DEPARTAMENTO DE SUPRIMENTO E LICITAÇÕES		080359
<input checked="" type="checkbox"/>	Administrador do Sistema	DIVISAO DE ADMINISTRACAO - CENP		080258
<input checked="" type="checkbox"/>	Administrador do Sistema	DIVISAO DE ADMINISTRACAO-CEI		080153
<input checked="" type="checkbox"/>	Administrador do Sistema	DIVISAO DE ADMINISTRACAO-COGSP		080108
<input checked="" type="checkbox"/>	Administrador do Sistema	ESCOLA DE FORMAÇÃO E APERFEIÇOAMENTO DE PROFESSORES " PAULO RENATO COSTA SOUZA"		080353
<input checked="" type="checkbox"/>	Administrador do Sistema	GABINETE DO COORDENADOR - CENP		080257
<input checked="" type="checkbox"/>	Administrador do Sistema	GABINETE DO COORDENADOR-CEI		080152
<input checked="" type="checkbox"/>	Administrador do Sistema	GABINETE DO COORDENADOR-COGSP		080107
<input checked="" type="checkbox"/>	Administrador do Sistema	GABINETE DO SECRETARIO - SEE		080101
<input checked="" type="checkbox"/>	Administrador do Sistema	ADAMANTINA	20901	080289
<input checked="" type="checkbox"/>	Administrador do Sistema	AMERICANA	20401	080290
<input checked="" type="checkbox"/>	Administrador do Sistema	ANDRADINA	20801	080291

Acesso ao GEMAT

Controle de Patrimônio

BEM-VINDO, ANDRÉ LUIS DOS SANTOS OLIVEIRA | SAIR

Segurança ▾ Administração ▾ Bens ▾ Etiquetas ▾ Movimentação ▾ Inventário ▾ Relatórios ▾ Fechamento Contábil ▾ Configurações ▾ Dúvidas ▾

Você está em: [Home](#)

Quadro de Avisos

[Consulte diariamente seu Quadro de Avisos \[ver mais\]](#)

NÃO Solicitar ou dar Recebimento na Solicitação de Etiqueta no sistema GEMAT (Ajustes Técnicos) [\[Ver Mais\]](#)

Painel de Solicitações Abertas

Nenhuma solicitação está aberta para essa unidade

Cadastramento do inventário

SECRETARIA DA EDUCAÇÃO
UNIDADE: GABINETE DO SECRETARIO - SEE
ADMINISTRADOR DO SISTEMA - 080101 - DOMINGO, 31 DE JULHO DE 2016 11:50
BEM-VINDO, ANDRÉ LUIS DOS SANTOS OLIVEIRA | SAIR

Controle de Patrimônio

Segurança ▾ Administração ▾ Bens ▾ Etiquetas ▾ Movimentação ▾ Inventário ▾ Relatórios ▾ Fechamento Contábil ▾ Configurações ▾ Dúvidas ▾

Você está em: Home > Bens > Cadastro de bens

Dados gerais

Os campos marcados com asterisco (*) são obrigatórios.

Tipo * -- Selecione uma opção -- ▾ Quantidade * Valor total * 0,00

Natureza -- Selecione uma opção -- ▾ *

Data de aquisição * CadMat *

Descrição *

Fornecedor *

Adicionar foto do bem

ATENÇÃO !!!

O CADASTRO DO BEM NO GEMAT SERÁ REFLETIDO NO SIAFEM, CERTIFIQUE-SE QUE TODOS OS DADOS SERÃO INFORMADOS CORRETAMENTE.

EU CONCORDO

Especificação Depreciação Observação Documentos Arquivos

Solicitação de etiquetas

Você está em: [Home](#) > [Etiquetas](#) > [Solicitação de etiquetas](#)

Solicitação de etiquetas

Os campos marcados com asterisco (*) são obrigatórios.

Tipo de solicitação *

Impressão

Unidade de Guarda *

GABINETE DO SECRETARIO - SEE

Localização *

Prédio Central

Grupo de bens

Descrição

Pesquisar

Resultados

Foram encontrados 1 registros.

	Descrição	Unidade	Grupo	Localidade
<input type="checkbox"/>	TESTE APRESENTAÇÃO	GABINETE DO SECRETARIO - SEE	Aspirador de pó	Prédio Central

Solicitar

Cancelar

Confirmar solicitação de etiquetas

Você está em: [Home](#)

Quadro de Avisos

[Consulte diariamente seu Quadro de Avisos \[ver mais\]](#)

Painel de Solicitações Abertas

Solicitações Abertas	Quantidade
Impressão de Etiqueta Patrimonial	1

Impressão de Etiqueta Patrimonial

Solicitações Abertas por Status	Quantidade
Solicitação de impressão de etiquetas patrimonial	1

Solicitação de impressão de etiquetas patrimonial

<input checked="" type="checkbox"/>		<input type="checkbox"/>
<input checked="" type="checkbox"/>	TESTE APRESENTAÇÃO	<input type="checkbox"/>

Mudar status de patrimonio

Pedido de Impressão de etiqueta patrimonial para Unidade Gestora ▾

Mudar status



Geração de etiqueta e impressão

Você está em: [Home](#) > [Etiquetas](#) > [Impressão de etiquetas](#)

Impressão de etiquetas

Os campos marcados com asterisco (*) são obrigatórios.

Unidade de Guarda *

GABINETE DO SECRETARIO - SEE  

[Pesquisar](#) [Voltar](#)

Resultados

<input checked="" type="checkbox"/>	Descrição	Unidade	Grupo	Localidade
<input checked="" type="checkbox"/>	TESTE APRESENTAÇÃO	GABINETE DO SECRETARIO - SEE	Aspirador de pó	Prédo Central

Tipo de impressão
Fornecedor ▼

[Imprimir](#) [Cancelar](#)

Workflow independente

- O workflow de etiquetas agora está desvinculado da movimentação de bens;
- Após a geração do número de registro patrimonial, seguir:
 - Movimentação de bens;
 - Fechamento mensal;
 - Exportação para o SIAFEM;



- **Acompanhar a chegada das etiquetas físicas;**
- **Encaminhar para as unidades de guarda;**
- **Cobrar a identificação física dos bens;**
- **Cobrar a atualização da etapa bem etiquetado.**

O acompanhamento das demais etapas do workflow é fundamental para o controle do pedido de etiquetas.

Etiqueta para a unidade de guarda

Você está em: [Home](#)

Quadro de Avisos

[_Consulte diariamente seu Quadro de Avisos \[ver mais\]](#)

Painel de Solicitações Abertas

Solicitações Abertas	Quantidade
Impressão de Etiqueta Patrimonial	1

Impressão de Etiqueta Patrimonial

Solicitações Abertas por Status	Quantidade
Aguardando o recebimento da etiqueta na unidade gestora	1

Aguardando o recebimento da etiqueta na unidade gestora

<input checked="" type="checkbox"/>	TESTE APRESENTAÇÃO - 2016.101.0000535	Mudar status

Mudar status de patrimonio
Etiqueta patrimonial enviada para a unidade de guarda ▼

Identificação física do bem

Você está em: [Home](#)

Quadro de Avisos

[Consulte diariamente seu Quadro de Avisos \[ver mais\]](#)

Painel de Solicitações Abertas

Solicitações Abertas

Quantidade

Impressão de Etiqueta Patrimonial

1

Impressão de Etiqueta Patrimonial

Solicitações Abertas por Status

Quantidade

Etiqueta patrimonial enviada para a unidade de guarda

1

Etiqueta patrimonial enviada para a unidade de guarda



TESTE APRESENTAÇÃO - 2016.101.0000535

Mudar status de patrimonio

Bem patrimonial etiquetado ▾

Mudar status

Movimentação

- Lembre-se, essa etapa independe da chegada das etiquetas.
- A movimentação automática está relacionada ao cadastramento do bem.

Você está em: [Home](#) > [Movimentação](#) > [Movimentação automática de bens](#)

Movimentação automática de bens

Os campos marcados com asterisco (*) são obrigatórios.

Período de movimento *
07/2016

Nome da Unidade

Incorporação de Material Permanente
 Incorporação Legado
 Incorporação Doação

Pesquisar

	Código	Nome da Unidade	Sigla	Situação
<input type="checkbox"/>		GABINETE DO SECRETARIO - SEE	SEE	Ativa

Calcular movimentos **Cancelar**

Fechamento mensal

- **As pendências do painel de solicitações abertas, impedem o fechamento mensal.**
- **A pendência prejudica a transferência de valores para as DEs.**



Você está em: [Home](#) > [Movimentação](#) > [Fechamento mensal](#)

 Fechamento mensal não processado, analise o relatório de erros!

Fechamento mensal

Os campos marcados com asterisco (*) são obrigatórios.

Unidade *

GABINETE DO SECRETARIO - SEE



Selecione o período *

06/2016

Fechar período

Reiniciar Exportacoes Siafem

Erros

Bem	Registro Patrimonial	Unidade Gestora	Unidade de Guarda	Movimento	Erro
Lab. Biologia Modelo Dupla Hélice de DNA - LB-09		VIRGILIO ANTUNES PROF	VIRGILIO ANTUNES PROF	TRANSFERENCIA SEM INCORPORACAO - RECEBIMENTO AUTOMATICO	Transferência pendente. - VIRGILIO ANTUNES PROF
MICRO COMPUTADOR ITAUTEC - TIPO III		REGISTRO	REGISTRO	TRANSFERENCIA SEM INCORPORACAO - RECEBIMENTO AUTOMATICO	Transferência pendente. - REGISTRO
MICRO COMPUTADOR ITAUTEC - TIPO III		REGISTRO	REGISTRO	TRANSFERENCIA SEM INCORPORACAO - RECEBIMENTO AUTOMATICO	Transferência pendente. - REGISTRO

Validação dos dados

Unidade: GABINETE DO SECRETARIO - SEE				
UGE: 080101				
Período	Evento	Classificação	Valor	Descrição
06/2016	540494	123110301	R\$9240,00	TRANSFERENCIA DE MAT.PERMANENTE IMOBILIZADO - 2013.101.0081036 a 2013.101.0081057 - 22 itens - Ventilador DE PAREDE – VN-02
	540494	123110303	R\$2094,00	2012.101.0001956 - CADEIRA GIRATÓRIA - TRANSFERENCIA DE MAT. PERMANENTE IMOBILIZADO
	540494	123110303	R\$698,00	2013.101.0000024 - CADEIRA GIRATÓRIA - TRANSFERENCIA DE MAT. PERMANENTE IMOBILIZADO
	540494	123110303	R\$1,00	2013.152.0000065 - ESTANTE DE AÇO CHAPA CEI 0210 - TRANSFERENCIA DE MAT. PERMANENTE IMOBILIZADO
	540494	123110303	R\$698,00	TRANSFERENCIA DE MAT. PERMANENTE IMOBILIZADO
	540494	123110303	R\$448,21	TRANSFERENCIA DE MAT. PERMANENTE IMOBILIZADO
	540494	123110303	R\$448,21	TRANSFERENCIA DE MAT. PERMANENTE IMOBILIZADO
	540494	123110303	R\$1344,63	TRANSFERENCIA DE MAT. PERMANENTE IMOBILIZADO - 03 itens CADEIRA POLTRONA PLUS MEDIA FIXA - FLEXFORM - 2015.101.0000578, 592 e 593.
	540494	123110303	R\$3423,90	TRANSFERENCIA DE MAT. PERMANENTE IMOBILIZADO - 05 itens CADEIRA POLTRONA PLUS MEDIA GIRATORIA - FLEXFORM - 2015.101.0000420 a 424.
	540494	123110303	R\$3004,00	TRANSFERENCIA DE MAT. PERMANENTE IMOBILIZADO - 2013.101.0078810 a 2013.101.0078829 - 20 ITENS - CONJUNTO DE ALUNO - MCF-02
	540494	123110303	R\$4108,68	TRANSFERENCIA DE MAT. PERMANENTE IMOBILIZADO - 2015.101.0000414 a 2015.101.0000419 - 06 itens CADEIRA POLTRONA PLUS MEDIA GIRATORIA - FLEXFORM - Transf. para regularização de Inventário físico.
	540494	123110802	R\$12756,00	TRANSFERENCIA DE VALOR (GEMAT) REFERENTE A NE: 2010NE01295 GPB: 1399562 CIE: 20801 QDE: 12 DESC: DESKTOP - DARUMA PC 4000 (INCLUSO MONITOR) DESKTOP - DARUMA PC 4000 (INCLUSO MONITOR)
	540494	123110802	R\$158,00	TRANSFERENCIA DE VALOR (GEMAT) REFERENTE A NE: 2012NE00349 GPB: 1380020 CIE: 10501 QDE: 2 DESC: CADEIRA FIXA - CD-03
	540494	123110802	R\$174,08	TRANSFERENCIA DE VALOR (GEMAT) REFERENTE A NE: 2012NE00349 GPB: 1380066 CIE: 10501 QDE: 1 DESC: CADEIRA GIRATÓRIA - CD-04
	540494	123110802	R\$9493,12	TRANSFERENCIA DE VALOR (GEMAT) REFERENTE A 7 ITENS - EQUIP. INFORM



Relatório com os campos de validação que serão exportados para o SIAFEM

Evento

Classificação

Valor

Descrição

Exportação para o SIAFEM

Você está em: [Home](#) > [Fechamento Contábil](#) > [Exporta movimentos para SIAFEM](#)

Exporta movimentos para SIAFEM

Os campos marcados com asterisco (*) são obrigatórios.

Período Ano *

2016

Período Mês *

05

Pesquisar

Exportar movimentos

Movimentos enviados para exportação

Foram encontrados 5 registros.

Evento	Classificação	Valor	Descrição	Status de Exportação	Descrição do Erro
▶ 540494	123110303	448,21	TRANSFERENCIA DE MAT. PERMANENTE IMOBILIZADO - 2015.101.0000577 - CADEIRA POLTRONA PLUS MEDIA FIXA - FLEXFORM	Aguardando Processamento	
▶ 540494	123110303	50,00	TRANSFERENCIA DE MAT. PERMANENTE IMOBILIZADO - 50 BENS: POLTRONA PARA AUDITÓRIO - 2016.101.0000221 A 2016.101.0000270	Aguardando Processamento	
▶ 540494	123110303	270,00	TRANSFERENCIA DE MAT. PERMANENTE IMOBILIZADO - 2016.101.0000507 - MESA BRANCA MALETA - LEGADO	Aguardando Processamento	
▶ 540494	123110802	979,00	TRANSFERENCIA DE VALOR (GEMAT) REFERENTE - 01 FOGÃO INDUSTRIAL	Aguardando Processamento	
▶ 540494	123110802	23.322,56	TRANSFERENCIA DE VALOR (GEMAT) REFERENTE A 16 NOTEBOOK PARA REGULARIZAÇÃO DO INVENTARIO	Aguardando Processamento	



Equalização contábil GEMAT X SIAFEM

Inventário Físico dos Bens



Cadastramento



Conciliação Contábil

Movimentação

Movimentação de bens manual

Os campos marcados com asterisco (*) são obrigatórios.

Tipo de Movimentação *
-- Selecione uma opção --

Registro patrimonial

Código do bem

Código do item

Data da movimentação *

Carregar dados

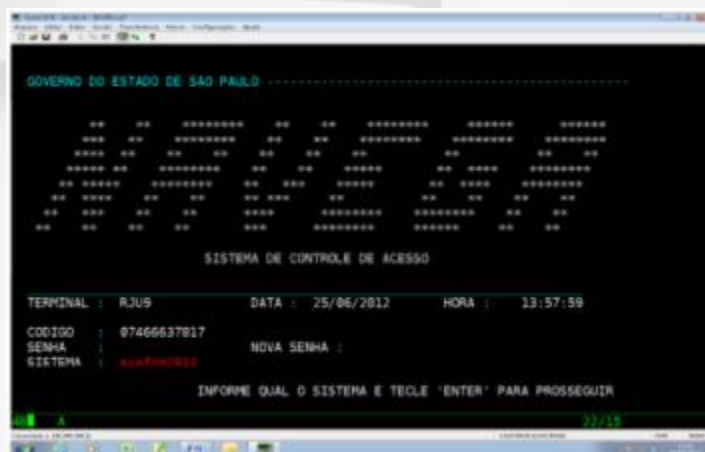

Implantação de melhorias

- **Exportação automática para o SIAFEM.**
- **Incorporação automática de bens.**
- **Relatório consolidado por conta contábil.**
- **Totalizador na lista da consulta por lote.**
- **Impressão por fornecedor externo.**
- **Melhorias no relatório de bens cadastrados.**
- **Criado o status no Relatório Consolidado.**



- **Criação do status Cancelado para bens individuais.**
- **Liberação do workflow de etiquetas.**
- **Cancelamento do Legado sem NL de estorno.**
- **Compactação do relatório de etiquetas impressas (PSA).**
- **Mapa de arrolamento no GEMAT.**
- **Balancete na versão GEMAT (em desenvolvimento).**

Equipe:

Sara Messias Batista

Denise Teodoro

Jorge Guimarães

Norma Nascimento

e-mail:

da.cepat@educacao.sp.gov.br

