ESCORPIÕES

Biologia e Importância Médica:

São animais peçonhentos, da classe dos aracnídeos. Sua picada, normalmente, ocasiona apenas dor local intensa, mas pode evoluir para reações mais graves, dependendo da idade e estado de saúde da pessoa que for picada.

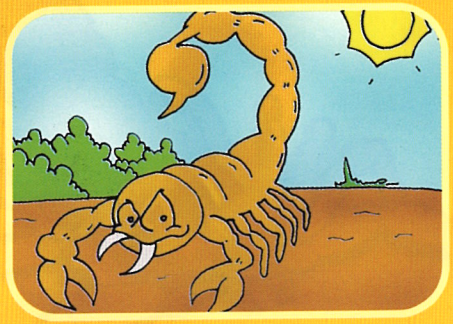

Alimentação e Abrigos:

Alimentam-se principalmente de baratas e vivem em lugares quentes, escuros e úmidos. Por isso, adaptaram-se muito bem à rede de esgoto, encontrando nesses locais, além de condições ideais à sua sobrevivência, fartura de alimento e proteção contra predadores naturais (aves). É pela rede de esgoto que eles se deslocam e entram na sua casa.

Também podem se esconder sob entulhos, pilhas de madeira, telhas, materiais de construção, jornais ou papéis, sótãos e porões e, eventualmente, em armários de banheiros e cozinhas.

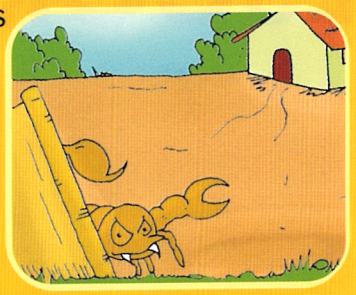

Medidas de prevenção:

Vede todos os ralos com telas de nylon sob as grelhas, ou as substitua por grelhas do tipo abre/fecha, mantendo-as sempre fechadas;

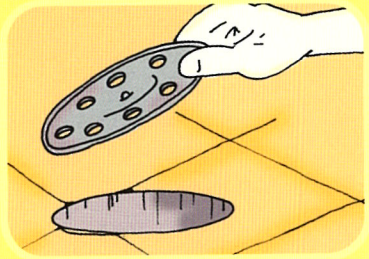

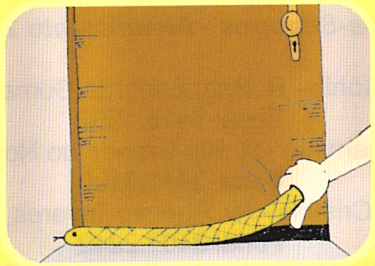

Use "cobrinhas" de areia nas soleiras das portas;

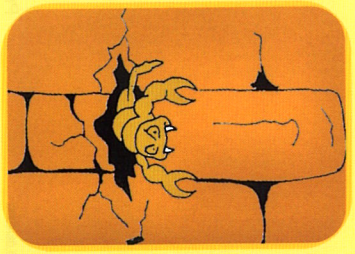

Vede todas as frestas na sua residência, que possibilitem a entrada e o abrigo desses animais;

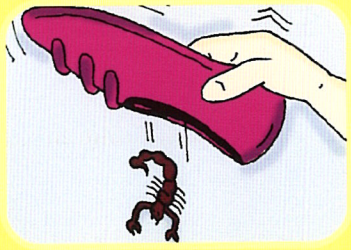

Vistorie roupas, toalhas e calçados antes de usá-los;

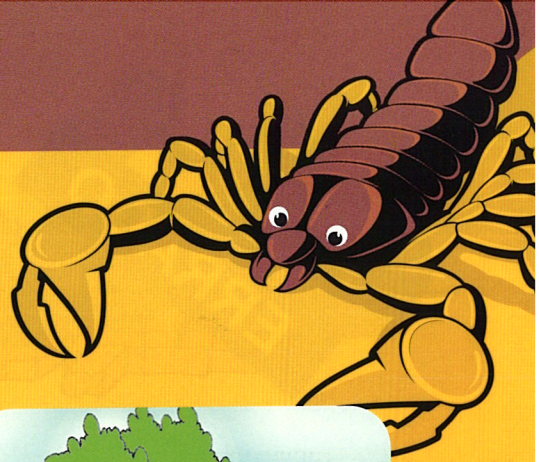

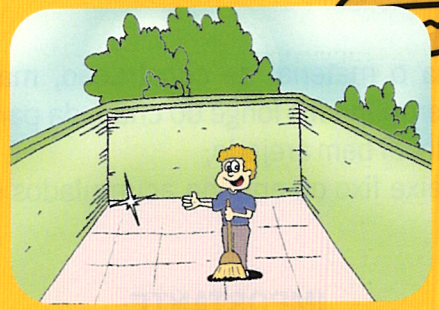

Conserve quintais, jardins, garagens e porões sempre limpos, com a vegetação sempre aparada, evitando-se acumular materiais nesses locais;

Existe algum veneno eficaz para controle de escorpiões?

Ainda não foi desenvolvido nenhum veneno específico e eficaz para controle dos escorpiões. Algumas empresas especializadas no controle de pragas aplicam um produto para esse fim, porém o resultado é muito pouco eficaz, tendo em vista a grande resistência que esses animais possuem, devido às suas especializações biológicas. Portanto, a melhor maneira de se evitar escorpiões é a prevenção por meio das medidas que orientamos.

O Centro de Controle de Zoonoses não realiza a dedetização para controle de escorpiões.