



SECRETARIA DE ESTADO DA EDUCAÇÃO
DIRETORIA DE ENSINO – REGIÃO CENTRO
CENTRO DE INFORMAÇÃO EDUCACIONAL E GESTÃO DA REDE ESCOLAR
NÚCLEO DE GESTÃO DA REDE ESCOLAR E MATRÍCULA
Avenida Olavo Fontoura, nº 2222 – Casa Verde
CEP: 02510-010 – São Paulo – SP
E-mail: dectrnrm@educacao.sp.gov.br

Comunicado NRM – 33/2017

Data: 21/07/2017

Assunto: Programas Sociais – 3ª Coleta de Frequência 2017 (Junho/Julho)

Senhores Diretores de Escolas Estaduais e Particulares,

A terceira coleta de 2017 (**Junho/Julho**) da frequência dos alunos inscritos nos Programas Bolsa Família/Escola, Renda Mínima, Renda Cidadã e Ação Jovem estão abertas e serão digitadas pela própria Escola Estadual ou Privada através de uma aplicação WEB.

O acesso à aplicação WEB será feita por meio do endereço:

http://eol.prefeitura.sp.gov.br/escola/se1426_asp/frequencia_aluno/bf.asp

O primeiro acesso ao sistema se dará digitando o login e senha, ambos com o próprio código INEP da escola (35 + código CIE, 8 dígitos); feito isto, a senha deverá ser alterada convenientemente pelo operador (**toda nova coleta a senha é reiniciada**).

O prazo para a conclusão da coleta dessas informações é até **08/08/2017**.

Pedimos que as unidades escolares sigam o cronograma para que não ocorra corte do benefício do aluno.

A Escola deverá digitar a frequência dos alunos inscritos nos programas de distribuição de renda, ou informar “não localizado”, caso o aluno não pertença à unidade escolar. Após o término da digitação, **emitir recibo e dar guarda do mesmo**.

Segue abaixo as orientações para digitação da frequência dos alunos inscritos nos Programas Bolsa Família e Renda Mínima, Orientações de Configuração do Internet Explorer 11 e Relação de Escolas.

ATENÇÃO: Se o nome da sua escola está na relação constante no final deste Comunicado, sim, é necessário que se digite a frequência do aluno no Sistema EOL!

Atenciosamente,

NRM – DE CTR



Orientações para digitação de Frequências de Alunos

Inscritos nos Programas Bolsa Família e Renda mínima

1. Para acessar a página de controle de frequência do Programa Bolsa Família e Renda Mínima, as Unidades deverão usar os seguintes endereços:

Para Unidades Estaduais e Particulares:

http://eol.prefeitura.sp.gov.br/frequencia_aluno/bf.asp

2. Na tela abaixo, digite o código CIE de sua Unidade Escolar e a senha de acesso, que é também, o número do CIE;

Obs. Todas as senhas foram reinicializadas.

3. Clique em entrar;

Cadastro de Frequencias do Bolsa Familia

Controle de Acesso

CIE:

Senha:

Entrar Voltar

A tela seguinte permite que você acesse o sistema (clique no botão “Entrar”) e que a unidade altere a senha de acesso, se assim o desejar.

Bem vindo

Clique no botão Entrar para acessar o cadastro.

Entrar

Se desejar alterar sua senha, clique no botão Alterar Senha.

Alterar Senha



SECRETARIA DE ESTADO DA EDUCAÇÃO
DIRETORIA DE ENSINO – REGIÃO CENTRO
CENTRO DE INFORMAÇÃO EDUCACIONAL E GESTÃO DA REDE ESCOLAR
NÚCLEO DE GESTÃO DA REDE ESCOLAR E MATRÍCULA
Avenida Olavo Fontoura, nº 2222 – Casa Verde
CEP: 02510-010 – São Paulo – SP
E-mail: dectnrm@educacao.sp.gov.br

4. Ao clicar no botão “Entrar”, obtém-se o acesso à tela da figura seguinte, que lista os dados de todas as crianças que precisam ter suas frequências informadas.

Escola: 35066734 - HENRIQUE SOUZA FILHO HENFIL EMEF - Coord: SM - Mun: SAO PAULO

80 INCONSISTÊNCIA(S). CLIQUE PARA VÊ-LAS

Nasc Aluno	Nome Aluno	Freq (%)	Motivo (%)	Freq (%)	Motivo (%)	Freq (%)	Motivo (%)	Nome Respons	NIS Aluno	Não Localizado / Encontrado (X)	Cod / Desc Série	RMBF
6/11/1993	DAYSE SILVA	0	0	0	0	0	0	VERONICA GOMES DA SILVA	20711653539		13 / 6ª série ens fundamental	S S
17/9/1998	DENISE NERIS DE							OSMINIA RODRIGUES			9 / 2ª série ens	S

Páginas: PRIMEIRA ANTERIOR PROXIMA ÚLTIMA

Registros 21 a 40

Total: 89

5. Na mesma tela, há um link que demonstra o total de registros inconsistentes (que precisam ser digitados). Ao clicar nele, será carregada uma tela (Inconsistências) que tem a finalidade de auxiliar a unidade na identificação dos alunos que ainda não tiveram suas frequências informadas. Nela também é possível efetuar a digitação individual da frequência descrita no item número 5.
6. Para efetuar a digitação individual da frequência, clique no nome do aluno desejado na listagem. Esta ação o levará para a tela abaixo onde a unidade deverá conferir os dados do aluno e informar as frequências, lembrando que:
- O campo “Não Localizado/ Encontrado” deve ser assinalado apenas quando assim for e os campos correspondentes às frequências deverão ser preenchidos com zeros e sem a indicação dos respectivos motivos;
 - O campo Cod INEP da unidade para onde o aluno foi: Se o aluno não pertence a sua unidade e você deseja informar a unidade para onde ele foi, digite o Código INEP da Unidade no campo à esquerda. Se não souber o código, é possível efetuar uma pesquisa pelo nome da Unidade clicando no botão ao lado do campo.

Obs. Manter o “X” no campo “Não localizado / Encontrado.”



SECRETARIA DE ESTADO DA EDUCAÇÃO
DIRETORIA DE ENSINO – REGIÃO CENTRO
CENTRO DE INFORMAÇÃO EDUCACIONAL E GESTÃO DA REDE ESCOLAR
NÚCLEO DE GESTÃO DA REDE ESCOLAR E MATRÍCULA
Avenida Olavo Fontoura, nº 2222 – Casa Verde
CEP: 02510-010 – São Paulo – SP
E-mail: dectnrm@educacao.sp.gov.br

- Preencha a porcentagem de frequência mês a mês respectivamente. Para frequências inferiores a 85% é obrigatório o preenchimento do campo “Motivo” selecionando a alternativa que couber (clique na flechinha) e para frequências iguais ou superiores a 85% o campo motivo deve ficar em branco;

Obs. No cabeçalho da listagem citadas nos itens 3 e 4 é possível obter uma lista prévia dos motivos utilizados (clique no link “Motivo Freq.”) para frequências inferiores a 85%.

- Ao final clique no botão enviar.

PREFEITURA DO MUNICÍPIO DE SÃO PAULO
SECRETARIA MUNICIPAL DE EDUCAÇÃO
Cadastro de Frequências de Alunos para o Bolsa Família Renda Mínima
ESCOLA: VILA NINA CEI - Cód. INEP: 35182606 - COORDENADORIA: FO

Nome Aluno:	LEANDRO CHRIGOR DA SILVA VIANA		
Nome Responsável:			
Nascimento Aluno:	17/2/1999	NIS Aluno:	16416565693
Cód / Descrição da Série:	4 / Jardim I (1º estágio)		
Não Localizado / Encontrado:	<input type="checkbox"/>	BF:	S
Cod INEP da unidade para onde o aluno foi:	<input type="text"/>	RM:	

Se o aluno não pertence a sua unidade e você deseja informar a unidade para onde ele foi, digite o Código INEP da Unidade no campo a esquerda. Se não souber o código, é possível efetuar uma pesquisa pelo nome da Unidade clicando no botão ao lado do campo.

Informe a Frequência do Aluno para os períodos abaixo

	Frequência (%)	Motivo
Abril:	<input type="text" value="0"/>	<input type="text"/>
Maior:	<input type="text" value="0"/>	<input type="text"/>

7. Após digitar as frequências de todos os alunos da lista, a unidade deverá gerar um protocolo de entrega para sua Coordenadoria. O acesso à geração deste protocolo estará disponível na tela descrita nos itens 3 e 4 (Listagem de Alunos). A figura abaixo demonstra o link de envio do protocolo (**CLIQUE PARA ENVIAR CONFIRMAÇÃO DE TÉRMINO DA DIGITAÇÃO PARA A COORDENADORIA**) que substituirá o link de inconsistências logo que estas sejam zeradas (80 INCONSISTÊNCIA(S). CLIQUE PARA VÊ-LAS).

Endereço: <http://sme109200c99/BFamiliar/bf00Lista.asp?txtCodCIE=35271184+8&Submit=Entrar> Ir Links »

Escola: 35271184 - FRANCISCO ADAUTO RODRIGUES - Coord: SM - Mun: SAO PAULO

CLIQUE PARA ENVIAR CONFIRMAÇÃO DE TÉRMINO DA DIGITAÇÃO PARA A COORDENADORIA.

	maio/2006	junho/2006	julho/2006									
Nasc Aluno	Nome Aluno	Freq (%)	Motivo	Freq (%)	Motivo	Freq (%)	Motivo	Nome Respons	NIS Aluno	Não Localizado / Encontrado (X)	Cod / Desc Série	RM/BF
14/2/2000	ALAN DE OLIVEIRA DA SILVA	95	0	95	0	95	0	JANAINA FRANCISCA DE OLIVEIRA	16121832577		10 / 3ª série ens fundamental	S
18/1/2000	CAROLAINA DOS SANTOS SOUZA	95	0	95	0	95	0	MARCOS ALVES DE SOUZA	16441721423		6 / Jardim III (3º estágio)	S
28/1/2000	GABRIELA NOGUEIRA SIQUEIRA	90	0	95	0	90	0	MARIA MARLENE NOGUEIRA DANTAS	16268462387		6 / Jardim III (3º estágio)	S



SECRETARIA DE ESTADO DA EDUCAÇÃO
DIRETORIA DE ENSINO – REGIÃO CENTRO
CENTRO DE INFORMAÇÃO EDUCACIONAL E GESTÃO DA REDE ESCOLAR
NÚCLEO DE GESTÃO DA REDE ESCOLAR E MATRÍCULA
Avenida Olavo Fontoura, nº 2222 – Casa Verde
CEP: 02510-010 – São Paulo – SP
E-mail: dectnrm@educacao.sp.gov.br

8. Ao clicar no link de confirmação, você deverá preencher os dados da tela seguinte:

Endereço <http://sme109200c99/BFamilia/bfTermino00.asp?txtCodCIE=35271184+&Submit=Entrar> Ir Links >>

EMEI FRANCISCO ADAUTO RODRIGUES
CIE: 35271184

Preencha os dados abaixo para enviar a
confirmação do término da digitação
para a Coordenadoria

Responsável pelo envio

CPF:

Nome:

9. Após clicar no botão “Enviar” da tela anterior, o sistema gerará o número do protocolo de entrega, que deverá ser impresso e arquivado na U.E.

ATENÇÃO

PROTOCÓLO DE ENTREGA DA UNIDADE
35271184 - EMEI - FRANCISCO ADAUTO RODRIGUES

Sua confirmação do Término da Digitação do Bolsa Família
foi enviada para a Coordenadoria por

JOSE DA SILVA - CPF: 09212048846

SOB O NÚMERO
5/3/2007-15:37-1660660407







SECRETARIA DE ESTADO DA EDUCAÇÃO
DIRETORIA DE ENSINO – REGIÃO CENTRO
CENTRO DE INFORMAÇÃO EDUCACIONAL E GESTÃO DA REDE ESCOLAR
NÚCLEO DE GESTÃO DA REDE ESCOLAR E MATRÍCULA
Avenida Olavo Fontoura, nº 2222 – Casa Verde
CEP: 02510-010 – São Paulo – SP
E-mail: dectnrm@educacao.sp.gov.br



Configurando o IE11 para acessar o EOL através do modo de compatibilidade

Caso o modo de compatibilidade do **IE11** não esteja configurado o operador receberá a seguinte mensagem.

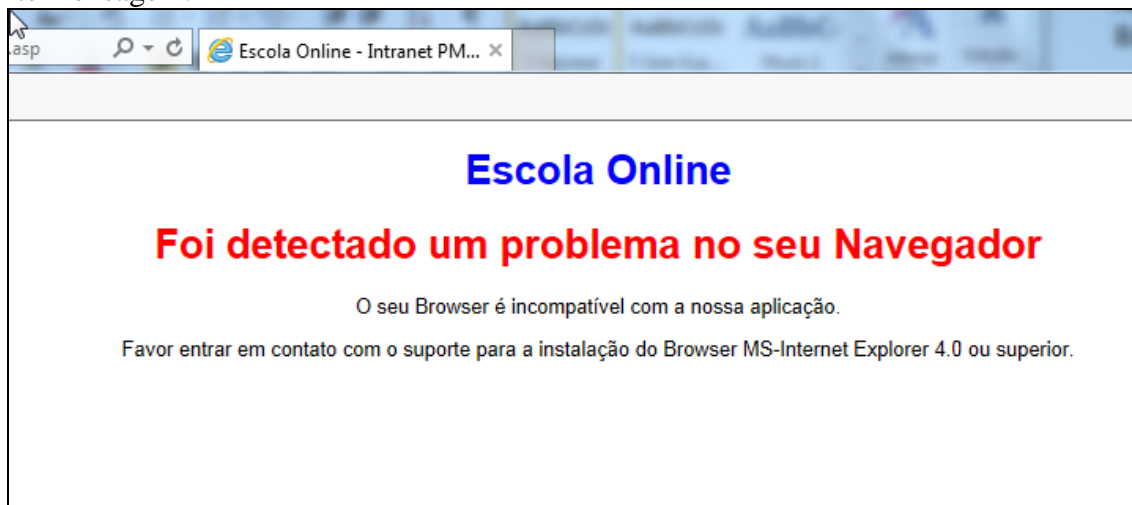

Como Configurar?

- 1- Acesse o ícone de configuração do Browser

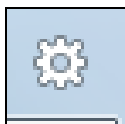

Localizado o canto Superior
Direito.

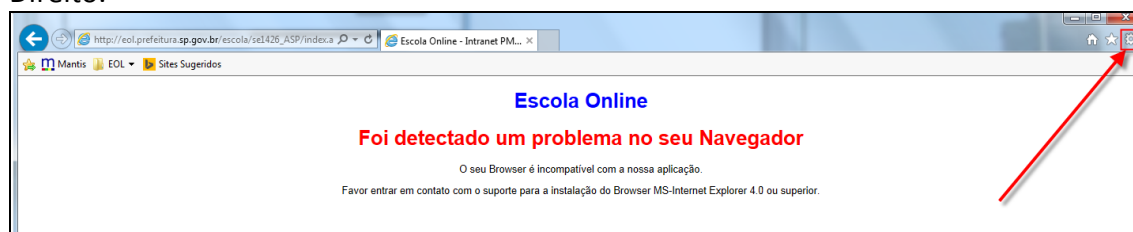



SECRETARIA DE ESTADO DA EDUCAÇÃO
DIRETORIA DE ENSINO – REGIÃO CENTRO
CENTRO DE INFORMAÇÃO EDUCACIONAL E GESTÃO DA REDE ESCOLAR
NÚCLEO DE GESTÃO DA REDE ESCOLAR E MATRÍCULA
Avenida Olavo Fontoura, nº 2222 – Casa Verde
CEP: 02510-010 – São Paulo – SP
E-mail: dectnrm@educacao.sp.gov.br

2- Acesse o item “Configurações do Modo de Exibição de Compatibilidade”

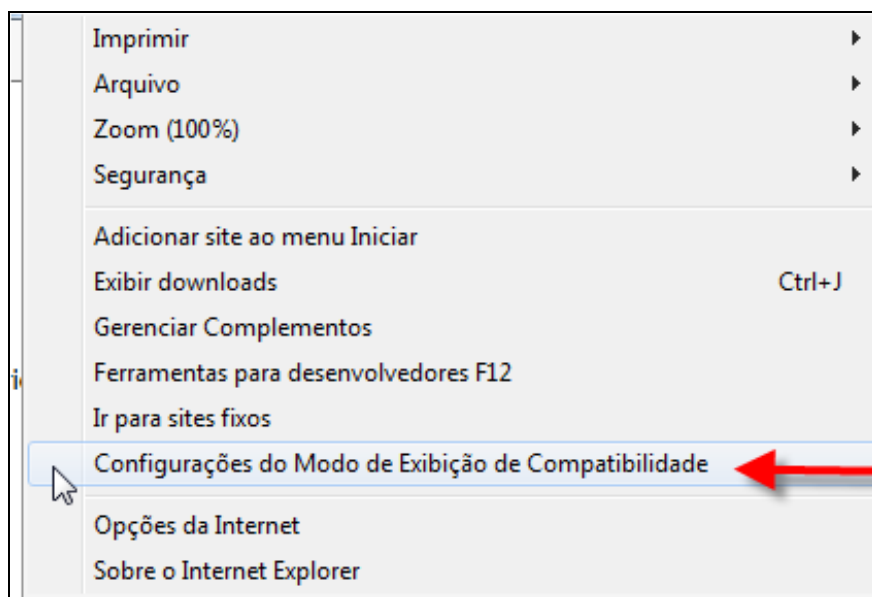

3- Digite o domínio “SP.GOV.BR” e clique no botão adicionar.

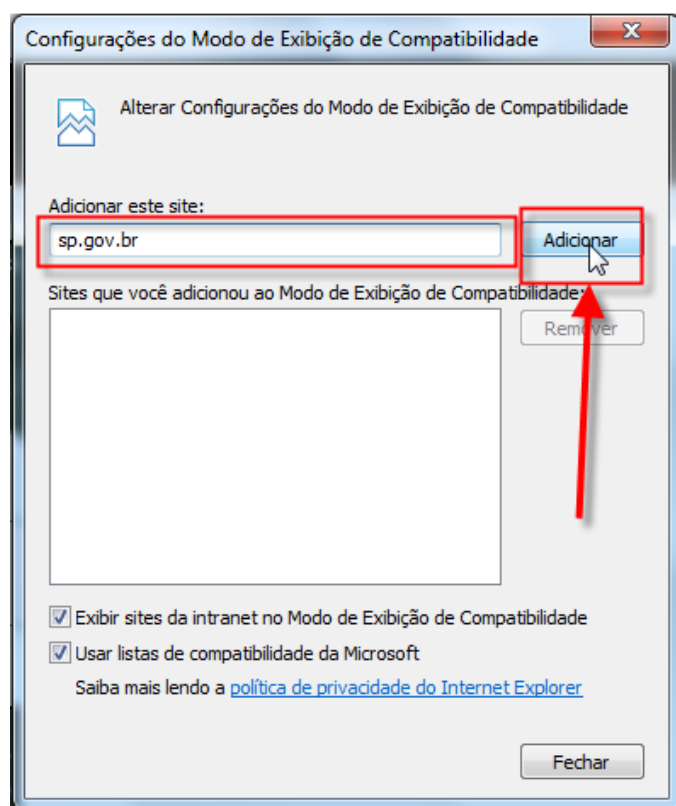



SECRETARIA DE ESTADO DA EDUCAÇÃO
DIRETORIA DE ENSINO – REGIÃO CENTRO
CENTRO DE INFORMAÇÃO EDUCACIONAL E GESTÃO DA REDE ESCOLAR
NÚCLEO DE GESTÃO DA REDE ESCOLAR E MATRÍCULA
Avenida Olavo Fontoura, nº 2222 – Casa Verde
CEP: 02510-010 – São Paulo – SP
E-mail: dectnrm@educacao.sp.gov.br

- 4- A informação “**sp.gov.br**” aparecerá no campo de “*Sites que você adicionou ao Modo de Exibição de Compatibilidade:*”
- 5- O item “Exibir sites da intranet no Modo de Exibição de Compatibilidade” Deve estar **Marcado**, como na figura abaixo.

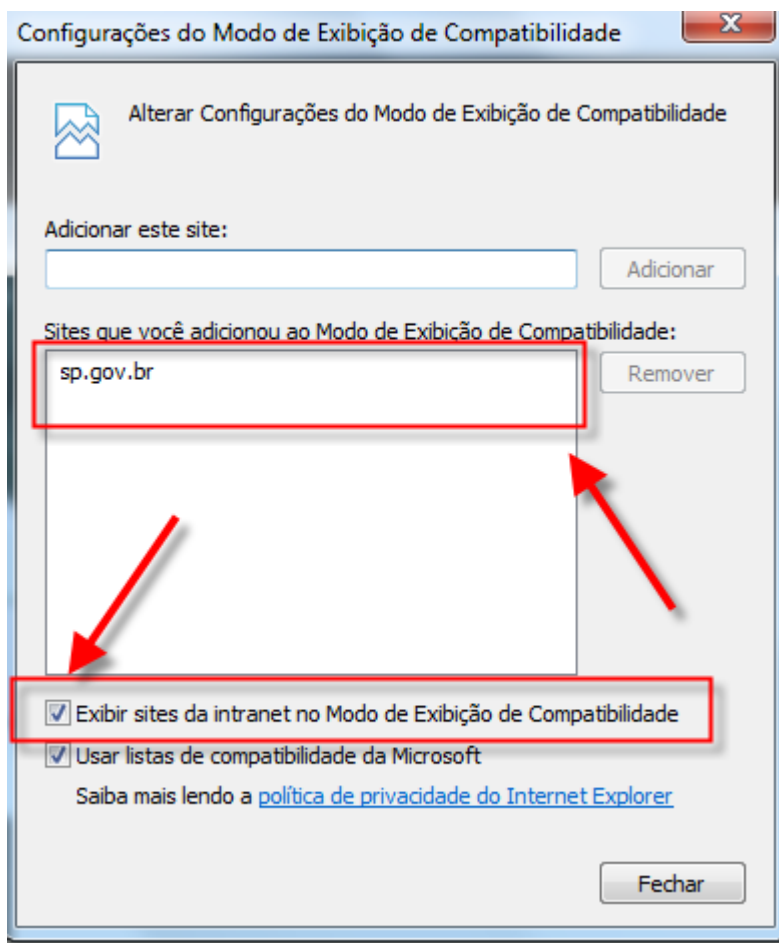

- 6- Clique em Fechar.
- 7- O EOL abrirá normalmente.

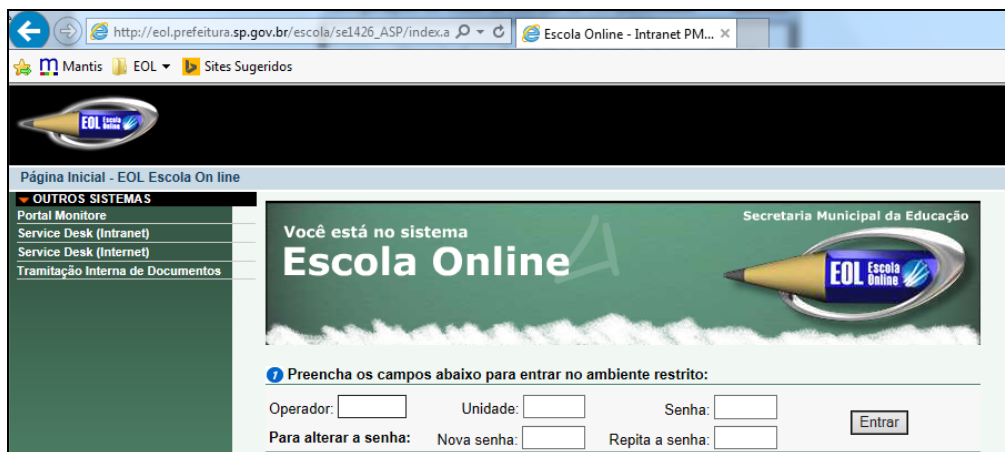



SECRETARIA DE ESTADO DA EDUCAÇÃO
DIRETORIA DE ENSINO – REGIÃO CENTRO
CENTRO DE INFORMAÇÃO EDUCACIONAL E GESTÃO DA REDE ESCOLAR
NÚCLEO DE GESTÃO DA REDE ESCOLAR E MATRÍCULA
Avenida Olavo Fontoura, nº 2222 – Casa Verde
CEP: 02510-010 – São Paulo – SP
E-mail: dectnrm@educacao.sp.gov.br

RELAÇÃO DE ESCOLAS – 3ª COLETA

COD INEP	Depend Adm	UE
35000437	ESTADUAL - SE	ANGELINA MADUREIRA PROFESSORA
35000383	ESTADUAL - SE	ANTOINE DE SAINT EXUPERY
35000310	ESTADUAL - SE	ARY BARROSO
35000462	ESTADUAL - SE	AUGUSTO MEIRELLES REIS FILHO PROFESSOR
35000309	ESTADUAL - SE	BENEDITO TOLOSA PROFESSOR
35000528	ESTADUAL - SE	COLOMBO DE ALMEIDA PROFESSOR
35000577	ESTADUAL - SE	DULCE FERREIRA BOARIN PROFESSORA
35000848	ESTADUAL - SE	JOAQUIM LEME DO PRADO PROFESSOR
35000541	ESTADUAL - SE	JOAQUIM NABUCO
35000516	ESTADUAL - SE	JOSE CARLOS DIAS PROFESSOR
35000498	ESTADUAL - SE	LUIZ GONZAGA RIGHINI PROFESSOR
35000334	ESTADUAL - SE	MANUEL DA NOBREGA PADRE
35000504	ESTADUAL - SE	MARIO TEIXEIRA MARIANO PROFESSOR
35000358	ESTADUAL - SE	MATILDE MACEDO SOARES
35000590	ESTADUAL - SE	PAULO SETUBAL
35000322	ESTADUAL - SE	PEDRO MONTEIRO DO AMARAL CAPITAO
35000536	ESTADUAL - SE	TARCISIO ALVARES LOBO
35000449	ESTADUAL - SE	TAUNAY VISCONDE DE
35003530	ESTADUAL - SE	ALARICO SILVEIRA DOUTOR
35003414	ESTADUAL - SE	ANTONIO PRADO CONSELHEIRO
35003487	ESTADUAL - SE	ARTHUR GUIMARAES
35003852	ESTADUAL - SE	CAETANO DE CAMPOS (CONSOLACAO)
35003426	ESTADUAL - SE	CANUTO DO VAL
35003505	ESTADUAL - SE	DEODORO MARECHAL
35003670	ESTADUAL - SE	FIDELINO DE FIGUEIREDO PROFESSOR
35003451	ESTADUAL - SE	JOAO KOPKE
35038124	ESTADUAL - SE	MARIA AUGUSTA SARAIVA DOUTORA
35003712	ESTADUAL - SE	MARINA CINTRA PROFESSORA
35918994	ESTADUAL - SE	PAULO MACHADO DE CARVALHO
35003621	ESTADUAL - SE	PRUDENTE DE MORAES
35001363	ESTADUAL - SE	SAO PAULO
35000760	ESTADUAL - SE	AFRANIO PEIXOTO
35000784	ESTADUAL - SE	ANESIA SINCORA PROFESSORA
35000917	ESTADUAL - SE	ANTONIO LISBOA PROFESSOR
35000929	ESTADUAL - SE	ANTONIO VIEIRA PADRE
35000942	ESTADUAL - SE	BUENOS AIRES
35000978	ESTADUAL - SE	CASIMIRO DE ABREU
35985028	ESTADUAL - SE	CEL JTO A EE BUENOS AIRES
35037758	ESTADUAL - SE	DAILY RESENDE FRANCA PROFESSOR
35001120	ESTADUAL - SE	EXPEDICIONARIO BRASILEIRO



SECRETARIA DE ESTADO DA EDUCAÇÃO
DIRETORIA DE ENSINO – REGIÃO CENTRO
CENTRO DE INFORMAÇÃO EDUCACIONAL E GESTÃO DA REDE ESCOLAR
NÚCLEO DE GESTÃO DA REDE ESCOLAR E MATRÍCULA
Avenida Olavo Fontoura, nº 2222 – Casa Verde
CEP: 02510-010 – São Paulo – SP
E-mail: dectnrm@educacao.sp.gov.br

35000656	ESTADUAL - SE	FRONTINO GUIMARAES
35000966	ESTADUAL - SE	GONCALVES DIAS
35000930	ESTADUAL - SE	HOMEM DE MELLO BARAO
35000711	ESTADUAL - SE	NARBAL FONTES PROFESSORA
35000723	ESTADUAL - SE	OCTAVIO MENDES DOUTOR
35037746	ESTADUAL - SE	ORLANDO HORACIO VITA PROFESSOR
35000899	ESTADUAL - SE	PEDRO COSTA DEPUTADO
35000985	ESTADUAL - SE	REPUBLICA DA BOLIVIA
35000668	ESTADUAL - SE	ROMULO PERO PROFESSOR
35000681	ESTADUAL - SE	TOLEDO BARBOSA
35001659	ESTADUAL - SE	ANCHIETA PADRE
35001454	ESTADUAL - SE	ANTONIO FIRMINO DE PROENCA PROF
35343161	ESTADUAL - SE	CENTRO DE ATEND SOCIOED AO ADOLESCENTE CIP BOM RETIRO
35298633	ESTADUAL - SE	CENTRO DE ATEND SOCIOED AO ADOLESCENTE RIO TOCANTINS CIP
35070981	ESTADUAL - SE	CENTRO DE ATEND SOCIOED AO ADOLESCENTE RIO TURIASSU CIP
35559386	ESTADUAL - SE	CENTRO DE ATEND SOCIOEDC AO ADOLESCENTE RIO TAMISA CI 36
35298876	ESTADUAL - SE	CENTRO DE ATEND SOCIOED AO ADOLESCENTE RIO TOCANTINS CIP
35559696	ESTADUAL - SE	CENTRO DE ATEND SOCIO-EDUC AO ADOLESCENTE - CIP-8
35559672	ESTADUAL - SE	CENTRO DE ATEND SOCIO-EDUC AO ADOLESCENTE ITAPARICA - CIP-6
35565428	ESTADUAL - SE	CENTRO DE ATEND SOCIOEDUC AO ADOLESCENTE RIO NILO CI
35559684	ESTADUAL - SE	CENTRO DE ATEND SOCIOEDUC AO ADOLESCENTE RIO PARANA CIP
35001478	ESTADUAL - SE	EDUARDO PRADO
35922250	ESTADUAL - SE	GIANFRANCESCO S B M GUARNIERI
35001570	ESTADUAL - SE	ORESTES GUIMARAES
35001521	ESTADUAL - SE	PAULO LUIG FREI
35001405	ESTADUAL - SE	ROMAO PUIGARI
35985107	ESTADUAL - SE	CEL JTO A EE MAURO DE OLIVEIRA PROFESSOR
35003633	ESTADUAL - SE	FARIA LIMA BRIGADEIRO
35003475	ESTADUAL - SE	JOSE CANDIDO DE SOUZA
35003554	ESTADUAL - SE	MAURO DE OLIVEIRA PROFESSOR
35003566	ESTADUAL - SE	MISS BROWNE
35003448	ESTADUAL - SE	PEDRO II
35003499	ESTADUAL - SE	ZULEIKA DE BARROS MARTINS FERREIRA PROFESSORA
35456706	PRIVADA	AQUARELLA ESC DE EDUC INFANTIL E FUNDAMENTAL
35442392	PRIVADA	AUGUSTO RAMOS COLEGIO
35100092	PRIVADA	BERNARDINO DE CAMPOS DOUTOR COLEGIO
35176837	PRIVADA	CARVALHO MONTEIRO CENTRO EDUCACIONAL
35100161	PRIVADA	CENTENARIO COLEGIO
35167435	PRIVADA	CENTRO BRASILEIRO DE ENSINO INTEGRADO CBEI
35431459	PRIVADA	CLUBE DO MICKEY E COLEGIO DOM BOSCO
35162978	PRIVADA	COLEGIO SILVIO GONZALEZ UNIDADE I
35304943	PRIVADA	DAMATO CENTRO EDUCACIONAL
35170896	PRIVADA	FRANCOISE DOLTO COLEGIO



**SECRETARIA DE ESTADO DA EDUCAÇÃO
DIRETORIA DE ENSINO – REGIÃO CENTRO
CENTRO DE INFORMAÇÃO EDUCACIONAL E GESTÃO DA REDE ESCOLAR
NÚCLEO DE GESTÃO DA REDE ESCOLAR E MATRÍCULA**

Avenida Olavo Fontoura, nº 2222 – Casa Verde

CEP: 02510-010 – São Paulo – SP

E-mail: dectnrm@educacao.sp.gov.br

35472426	PRIVADA	IREI COLEGIO
35100183	PRIVADA	LICEU CARVALHO PINTO EIFM
35565684	PRIVADA	MONET NUCLEO DE EDUCACAO ESPECIAL
35100213	PRIVADA	MOYE PADRE COLEGIO
35806900	PRIVADA	MULTICULTURAL COLEGIO
35100171	PRIVADA	NOSSA SENHORA DAS DORES COLEGIO
35185802	PRIVADA	NOVA EPOCA COLEGIO
35811105	PRIVADA	NOVA META COLEGIO
35118357	PRIVADA	OURO GROSSO COLEGIO
35154702	PRIVADA	PROJETO VIDA ESCOLA ENSINO FUNDAMENTAL
35567516	PRIVADA	SILVIO GONZALEZ COLEGIO
35167447	PRIVADA	VAN GOGH COLEGIO
35150061	PRIVADA	BOM RETIRO COLEGIO
35103342	PRIVADA	BONI CONSILII INSTITUTO EDUCACAO
35139877	PRIVADA	CAMINHANDO COLEGIO
35131891	PRIVADA	CARLITOS ESCOLA UNIDADE I
35579713	PRIVADA	CASA DA SOLIDARIEDADE I
35579725	PRIVADA	CASA DA SOLIDARIEDADE II
35103248	PRIVADA	CLARETIANO DE SAO PAULO COLEGIO
35106999	PRIVADA	COLEGIO DE SAO BENTO
35103263	PRIVADA	CORACAO DE JESUS LICEU
35152614	PRIVADA	HIGIENOPOLIS COLEGIO
35103408	PRIVADA	JOSE BONIFACIO EXTERNATO
35119261	PRIVADA	JOSE DE PAIVA NETTO INSTITUTO DE EDUCACAO
35103421	PRIVADA	LICEU DE ARTES E OFICIOS DE SÃO PAULO
35103861	PRIVADA	MACKENZIE COLEGIO PRESBITERIANO
35255610	PRIVADA	MODELAR SUPLETIVO DE PSG
35103697	PRIVADA	NOSSA SENHORA DE SION COLEGIO
35103834	PRIVADA	OFELIA DA FONSECA COLEGIO
35103275	PRIVADA	OSWALDO CRUZ COLEGIOS INTEGRADOS PAIS LEME
35150861	PRIVADA	OSWALDO CRUZ ESCOLA TÉCNICA UNIDADE II
35103780	PRIVADA	RENASCENCA HEBRAICO BRASILEIRO COLEGIO UNIDADE II
35313661	PRIVADA	RUMO COLEGIO
35102350	PRIVADA	SANTA INES COLEGIO
35255440	PRIVADA	SANTA MARIA GORETTI COLEGIO TECNICO
35103548	PRIVADA	SAO LUIS COLEGIO EIFM
35388117	PRIVADA	SAO LUIS COLEGIO UNIDADE II
35145002	PRIVADA	ABADS ESCOLA DE EDUCACAO ESPECIAL
35257205	PRIVADA	ALEXANDRE DE GUSMAO ESCOLA DE ENSINO SUPLETIVO
35100730	PRIVADA	AMORIM SANTA TERESA COLEGIO
35171256	PRIVADA	ANTAO FERNANDES MAESTRO COLEGIO
35131799	PRIVADA	BRAS LEME COLEGIO
35171165	PRIVADA	COLEGIO PALAVRA VIVA



**SECRETARIA DE ESTADO DA EDUCAÇÃO
DIRETORIA DE ENSINO – REGIÃO CENTRO
CENTRO DE INFORMAÇÃO EDUCACIONAL E GESTÃO DA REDE ESCOLAR
NÚCLEO DE GESTÃO DA REDE ESCOLAR E MATRÍCULA**

Avenida Olavo Fontoura, nº 2222 – Casa Verde

CEP: 02510-010 – São Paulo – SP

E-mail: dectnrm@educacao.sp.gov.br

35119040	PRIVADA	DELTA COLEGIO
35118758	PRIVADA	DOMINANTE COLEGIO
35131787	PRIVADA	ELITE COLEGIO DE EIFM
35392315	PRIVADA	EMPYRIUS COLEGIO
35163806	PRIVADA	FLORESTA AZUL COLEGIO
35483126	PRIVADA	LEAO NORTE COLEGIO
35161412	PRIVADA	LEILA GUEDES COLEGIO
35100444	PRIVADA	LUIZA DE MARILLAC COLEGIO
35100663	PRIVADA	MADRE MAZZARELLO INSTITUTO
35301985	PRIVADA	MARIA BERNADETTE LEME MONTEIRO IRMA ESCOLA FILANTROPICA
35462731	PRIVADA	NATHALIA BORALLI CEAACA
35100547	PRIVADA	NOSSA SENHORA CONSOLATA COLEGIO
35118761	PRIVADA	NOVA ERA COLEGIO
35135461	PRIVADA	NOVO ALICERCE COLEGIO
35135446	PRIVADA	PIAGET COLEGIO
35100473	PRIVADA	SANTA TERESINHA COLEGIO SALESIANO
35442495	PRIVADA	TRILHA ENSINO FUNDAMENTAL I
35801239	PRIVADA	VILA GUILHERME COLEGIO
35130540	PRIVADA	POLICIA MILITAR COLEGIO DA
35156231	PRIVADA	SAINT CLAIR COLEGIO
35101564	PRIVADA	SANTA MARIA ESCOLA
35102751	PRIVADA	BATISTA BRASILEIRO COLEGIO
35127991	PRIVADA	BEIT YAACOV ESCOLA
35134132	PRIVADA	DAS AMERICAS COLEGIO
35127978	PRIVADA	MARANATA DE ENSINO INSTITUTO
35371981	PRIVADA	NOVE DE JULHO COLEGIO UNIDADE II
35140351	PRIVADA	OBJETIVO CENTRO INTERESCOLAR UNIDADE POMPEIA
35102885	PRIVADA	OLGA FERRAZ COLEGIO
35102799	PRIVADA	SAGRADO CORACAO DE JESUS COLEGIO
35102805	PRIVADA	SANTA MARCELINA COLEGIO
35161949	PRIVADA	SAO GONCALO INSTITUTO DE EDUCACAO
35257497	PRIVADA	UNIVERSAL BRASILEIRO INSTITUTO