



SECRETARIA DE ESTADO DA EDUCAÇÃO
DIRETORIA DE ENSINO – REGIÃO CENTRO
CENTRO DE INFORMAÇÃO EDUCACIONAL E GESTÃO DA REDE ESCOLAR
NÚCLEO DE GESTÃO DA REDE ESCOLAR E MATRÍCULA
Avenida Olavo Fontoura, nº 2222 – Casa Verde
CEP: 02510-010 – São Paulo – SP
E-mail: dectrnrm@educacao.sp.gov.br

Comunicado NRM – 23/2017

Data: 22/05/2017

Assunto: Programas Sociais – 2ª Coleta de Frequência 2017 (Abril/Maio)

Senhores Diretores de Escolas Estaduais e Particulares,

A segunda coleta de 2017 (**Abril/Maio**) da frequência dos alunos inscritos nos Programas Bolsa Família/Escola, Renda Mínima, Renda Cidadã e Ação Jovem estão abertas e serão digitadas pela própria Escola Estadual ou Privada através de uma aplicação WEB.

O acesso à aplicação WEB será feita por meio do endereço:

http://eol.prefeitura.sp.gov.br/escola/se1426_asp/frequencia_aluno/bf.asp

O primeiro acesso ao sistema se dará digitando o login e senha, ambos com o próprio código INEP da escola (35 + código CIE, 8 dígitos); feito isto, a senha deverá ser alterada convenientemente pelo operador (**toda nova coleta a senha é reiniciada**).

O prazo para a conclusão da coleta dessas informações é até **09/06/2017**.

Pedimos que as unidades escolares sigam o cronograma para que não ocorra corte do benefício do aluno.

A Escola deverá digitar a frequência dos alunos inscritos nos programas de distribuição de renda, ou informar “não localizado”, caso o aluno não pertença à unidade escolar. Após o término da digitação, **emitir recibo e dar guarda do mesmo**.

Segue abaixo as orientações para digitação da frequência dos alunos inscritos nos Programas Bolsa Família e Renda Mínima, Orientações de Configuração do Internet Explorer 11 e Relação de Escolas.

ATENÇÃO: Se o nome da sua escola está na relação constante no final deste Comunicado, sim, é necessário que se digite a frequência do aluno no Sistema EOL!

Atenciosamente,

NRM – DE CTR



Orientações para digitação de Frequências de Alunos

Inscritos nos Programas Bolsa Família e Renda mínima

1. Para acessar a página de controle de frequência do Programa Bolsa Família e Renda Mínima, as Unidades deverão usar os seguintes endereços:

Para Unidades Estaduais e Particulares:

http://eol.prefeitura.sp.gov.br/frequencia_aluno/bf.asp

2. Na tela abaixo, digite o código CIE de sua Unidade Escolar e a senha de acesso, que é também, o número do CIE;

Obs. Todas as senhas foram reinicializadas.

3. Clique em entrar;

Cadastro de Frequencias do Bolsa Familia

Controle de Acesso

CIE:

Senha:

Entrar Voltar

A tela seguinte permite que você acesse o sistema (clcando no botão “Entrar”) e que a unidade altere a senha de acesso, se assim o desejar.

Bem vindo

Clique no botão Entrar para acessar o cadastro.

Entrar

Se desejar alterar sua senha, clique no botão Alterar Senha.

Alterar Senha



SECRETARIA DE ESTADO DA EDUCAÇÃO
DIRETORIA DE ENSINO – REGIÃO CENTRO
CENTRO DE INFORMAÇÃO EDUCACIONAL E GESTÃO DA REDE ESCOLAR
NÚCLEO DE GESTÃO DA REDE ESCOLAR E MATRÍCULA
Avenida Olavo Fontoura, nº 2222 – Casa Verde
CEP: 02510-010 – São Paulo – SP
E-mail: dectnrm@educacao.sp.gov.br

4. Ao clicar no botão “Entrar”, obtém-se o acesso à tela da figura seguinte, que lista os dados de todas as crianças que precisam ter suas frequências informadas.

Arquivo Editar Exibir Favoritos Ferramentas Ajuda

Endereço <http://sme109200c99/BFamila/bf00Lista.asp?txtCodCIE=35066734&Submit=Entrar&offset=20> Ir Links >>

Escola: 35066734 - HENRIQUE SOUZA FILHO HENFIL EMEF - Coord: SM - Mun: SAO PAULO

80 INCONSISTÊNCIA(S). CLIQUE PARA VÊ-LAS

| | | maio/2006 | | junho/2006 | | julho/2006 | | | | | | |
|------------|-------------------------------|-----------|------------|------------|------------|------------|------------|-------------------------|-------------|---------------------------------|-------------------------------|------|
| Nasc Aluno | Nome Aluno | Freq (%) | Motivo (%) | Freq (%) | Motivo (%) | Freq (%) | Motivo (%) | Nome Respons | NIS Aluno | Não Localizado / Encontrado (X) | Cod / Desc Série | RMBF |
| 6/11/1993 | DAYSE SILVA BARBOSA DE FARIAS | 0 | 0 | 0 | 0 | 0 | 0 | VERONICA GOMES DA SILVA | 20711653539 | | 13 / 6ª série ens fundamental | S S |
| 17/9/1998 | DENISE NERIS DE | | | | | | | OSMINIA RODRIGUES | | | 9 / 2ª série ens | S |

A listagem aparece em ordem alfabética, com vinte (20) alunos em cada página. Para mudar de página utilize os links (**PRIMEIRA ANTERIOR PROXIMA ULTIMA**) no final de cada página.

| | | | | | | | | | | | | |
|------------|---|---|---|---|---|---|---|------------------------------------|-------------|--|-------------------------------|---|
| 4/7/1996 | MUNTE SANTANA JACIELY ISLAINE MONTE SANTANA | 0 | 0 | 0 | 0 | 0 | 0 | MARIA JOSE DO MONTE | 16250428802 | | 11 / 4ª série ens fundamental | S |
| 17/11/1993 | JANAINA ALVARENGA DE PAULA | | | | | | | NANCY APARECIDA ALVARENGA DE PAULA | | | 13 / 6ª série ens fundamental | S |

Páginas: PRIMEIRA ANTERIOR PROXIMA ÚLTIMA Registros 21 a 40 Total: 89

5. Na mesma tela, há um link que demonstra o total de registros inconsistentes (que precisam ser digitados). Ao clicar nele, será carregada uma tela (Inconsistências) que tem a finalidade de auxiliar a unidade na identificação dos alunos que ainda não tiveram suas frequências informadas. Nela também é possível efetuar a digitação individual da frequência descrita no item número 5.
6. Para efetuar a digitação individual da frequência, clique no nome do aluno desejado na listagem. Esta ação o levará para a tela abaixo onde a unidade deverá conferir os dados do aluno e informar as frequências, lembrando que:
- O campo “Não Localizado/ Encontrado” deve ser assinalado apenas quando assim for e os campos correspondentes às frequências deverão ser preenchidos com zeros e sem a indicação dos respectivos motivos;
 - O campo Cod INEP da unidade para onde o aluno foi: Se o aluno não pertence a sua unidade e você deseja informar a unidade para onde ele foi, digite o Código INEP da Unidade no campo à esquerda. Se não souber o código, é possível efetuar uma pesquisa pelo nome da Unidade clicando no botão ao lado do campo.

Obs. Manter o “X” no campo “Não localizado / Encontrado.”



SECRETARIA DE ESTADO DA EDUCAÇÃO
DIRETORIA DE ENSINO – REGIÃO CENTRO
CENTRO DE INFORMAÇÃO EDUCACIONAL E GESTÃO DA REDE ESCOLAR
NÚCLEO DE GESTÃO DA REDE ESCOLAR E MATRÍCULA
Avenida Olavo Fontoura, nº 2222 – Casa Verde
CEP: 02510-010 – São Paulo – SP
E-mail: dectnrm@educacao.sp.gov.br

- Preencha a porcentagem de frequência mês a mês respectivamente. Para frequências inferiores a 85% é obrigatório o preenchimento do campo “Motivo” selecionando a alternativa que couber (clique na flechinha) e para frequências iguais ou superiores a 85% o campo motivo deve ficar em branco;

Obs. No cabeçalho da listagem citadas nos itens 3 e 4 é possível obter uma lista prévia dos motivos utilizados (clique no link “Motivo Freq.”) para frequências inferiores a 85%.

- Ao final clique no botão enviar.

PREFEITURA DO MUNICÍPIO DE SÃO PAULO
SECRETARIA MUNICIPAL DE EDUCAÇÃO
Cadastro de Frequências de Alunos para o Bolsa Família Renda Mínima
ESCOLA: VILA NINA CEI - Cód. INEP: 35182606 - COORDENADORIA: FO

| | | | |
|--|--------------------------------|------------|-------------|
| Nome Aluno: | LEANDRO CHRIGOR DA SILVA VIANA | | |
| Nome Responsável: | | | |
| Nascimento Aluno: | 17/2/1999 | NIS Aluno: | 16416565693 |
| Cód / Descrição da Série: | 4 / Jardim I (1º estágio) | | |
| Não Localizado / Encontrado: | <input type="checkbox"/> | BF: | S |
| Cod INEP da unidade para onde o aluno foi: | <input type="text"/> | RM: | |

Se o aluno não pertence a sua unidade e você deseja informar a unidade para onde ele foi, digite o Código INEP da Unidade no campo a esquerda. Se não souber o código, é possível efetuar uma pesquisa pelo nome da Unidade clicando no botão ao lado do campo.

Informe a Frequência do Aluno para os períodos abaixo

| | | |
|--------|--------------------------------|----------------------|
| | Frequência (%) | Motivo |
| Abril: | <input type="text" value="0"/> | <input type="text"/> |
| Mai: | <input type="text" value="0"/> | <input type="text"/> |

7. Após digitar as frequências de todos os alunos da lista, a unidade deverá gerar um protocolo de entrega para sua Coordenadoria. O acesso à geração deste protocolo estará disponível na tela descrita nos itens 3 e 4 (Listagem de Alunos). A figura abaixo demonstra o link de envio do protocolo (**CLIQUE PARA ENVIAR CONFIRMAÇÃO DE TÉRMINO DA DIGITAÇÃO PARA A COORDENADORIA**) que substituirá o link de inconsistências logo que estas sejam zeradas (80 INCONSISTÊNCIA(S). CLIQUE PARA VÊ-LAS).

Endereço: <http://sme109200c99/BFfamilia/bf00Lista.asp?txtCodCIE=35271184+8&Submit=Entrar> Ir Links »

Escola: 35271184 - FRANCISCO ADAUTO RODRIGUES - Coord: SM - Mun: SAO PAULO

CLIQUE PARA ENVIAR CONFIRMAÇÃO DE TÉRMINO DA DIGITAÇÃO PARA A COORDENADORIA.

| | maio/2006 | junho/2006 | julho/2006 | | | | | | | | | |
|------------|----------------------------|------------|------------|----------|--------|----------|--------|-------------------------------|-------------|---------------------------------|-------------------------------|-------|
| Nasc Aluno | Nome Aluno | Freq (%) | Motivo | Freq (%) | Motivo | Freq (%) | Motivo | Nome Respons | NIS Aluno | Não Localizado / Encontrado (X) | Cod / Desc Série | RM/BF |
| 14/2/2000 | ALAN DE OLIVEIRA DA SILVA | 95 | 0 | 95 | 0 | 95 | 0 | JANAINA FRANCISCA DE OLIVEIRA | 16121832577 | | 10 / 3ª série ens fundamental | S |
| 18/1/2000 | CAROLAINA DOS SANTOS SOUZA | 95 | 0 | 95 | 0 | 95 | 0 | MARCOS ALVES DE SOUZA | 16441721423 | | 6 / Jardim III (3º estágio) | S |
| 28/1/2000 | GABRIELA NOGUEIRA SIQUEIRA | 90 | 0 | 95 | 0 | 90 | 0 | MARIA MARLENE NOGUEIRA DANTAS | 16268462387 | | 6 / Jardim III (3º estágio) | S |



SECRETARIA DE ESTADO DA EDUCAÇÃO
DIRETORIA DE ENSINO – REGIÃO CENTRO
CENTRO DE INFORMAÇÃO EDUCACIONAL E GESTÃO DA REDE ESCOLAR
NÚCLEO DE GESTÃO DA REDE ESCOLAR E MATRÍCULA
Avenida Olavo Fontoura, nº 2222 – Casa Verde
CEP: 02510-010 – São Paulo – SP
E-mail: dectnrm@educacao.sp.gov.br

8. Ao clicar no link de confirmação, você deverá preencher os dados da tela seguinte:

Endereço <http://sme109200c99/BFamilia/bfTermino00.asp?txtCodCIE=35271184+&Submit=Entrar> Ir Links »

EMEI FRANCISCO ADAUTO RODRIGUES
CIE: 35271184

Preencha os dados abaixo para enviar a
confirmação do término da digitação
para a Coordenadoria

Responsável pelo envio

CPF:

Nome:

9. Após clicar no botão “Enviar” da tela anterior, o sistema gerará o número do protocolo de entrega, que deverá ser impresso e arquivado na U.E.

ATENÇÃO

PROTOCÓLO DE ENTREGA DA UNIDADE
35271184 - EMEI - FRANCISCO ADAUTO RODRIGUES

Sua confirmação do Término da Digitação do Bolsa Família
foi enviada para a Coordenadoria por

JOSE DA SILVA - CPF: 09212048846

SOB O NÚMERO
5/3/2007-15:37-1660660407







SECRETARIA DE ESTADO DA EDUCAÇÃO
DIRETORIA DE ENSINO – REGIÃO CENTRO
CENTRO DE INFORMAÇÃO EDUCACIONAL E GESTÃO DA REDE ESCOLAR
NÚCLEO DE GESTÃO DA REDE ESCOLAR E MATRÍCULA
Avenida Olavo Fontoura, nº 2222 – Casa Verde
CEP: 02510-010 – São Paulo – SP
E-mail: dectnrm@educacao.sp.gov.br



Configurando o IE11 para acessar o EOL através do modo de compatibilidade

Caso o modo de compatibilidade do **IE11** não esteja configurado o operador receberá a seguinte mensagem.

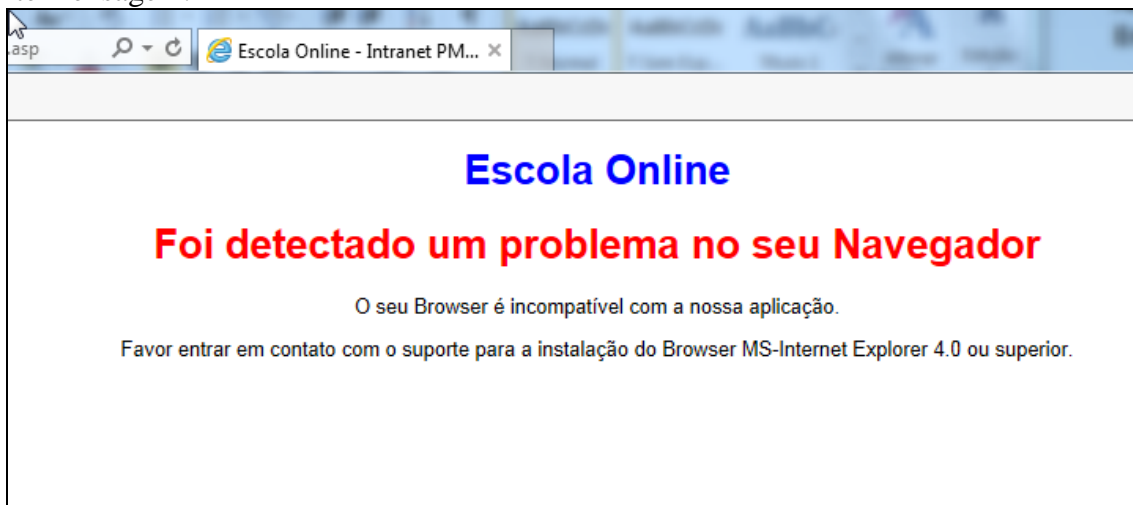

Como Configurar?

- 1- Acesse o ícone de configuração do Browser

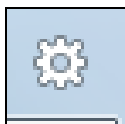

Localizado o canto Superior
Direito.

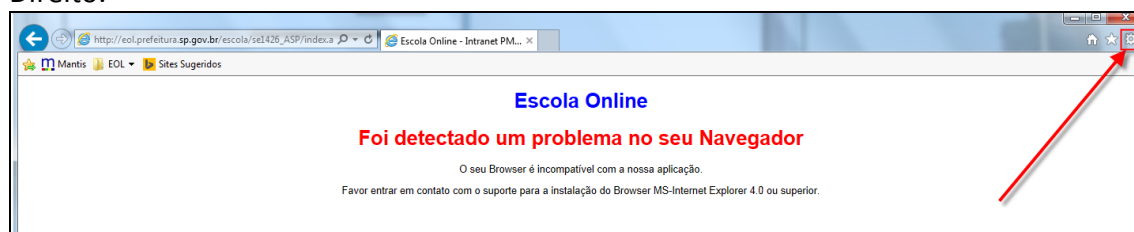



SECRETARIA DE ESTADO DA EDUCAÇÃO
DIRETORIA DE ENSINO – REGIÃO CENTRO
CENTRO DE INFORMAÇÃO EDUCACIONAL E GESTÃO DA REDE ESCOLAR
NÚCLEO DE GESTÃO DA REDE ESCOLAR E MATRÍCULA
Avenida Olavo Fontoura, nº 2222 – Casa Verde
CEP: 02510-010 – São Paulo – SP
E-mail: dectnrm@educacao.sp.gov.br

2- Acesse o item “Configurações do Modo de Exibição de Compatibilidade”

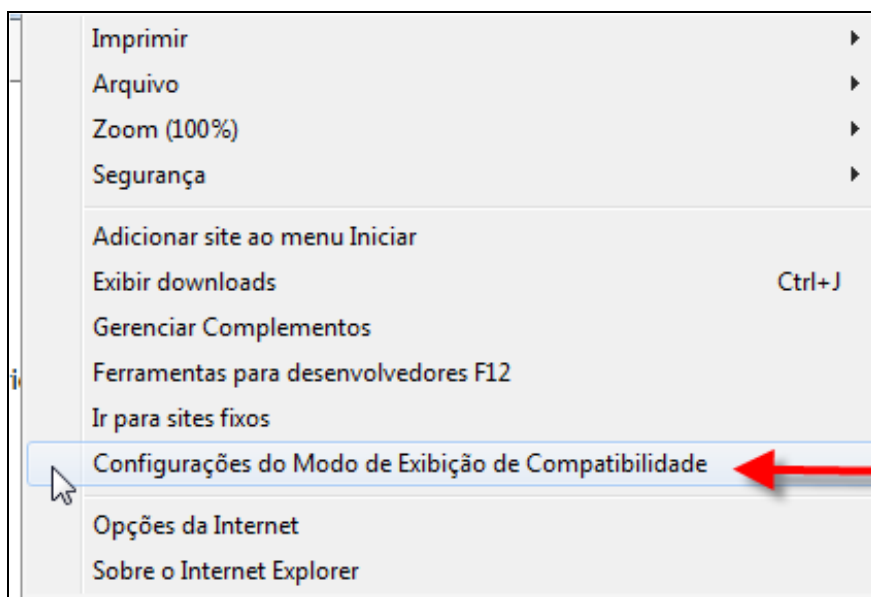

3- Digite o domínio “SP.GOV.BR” e clique no botão adicionar.

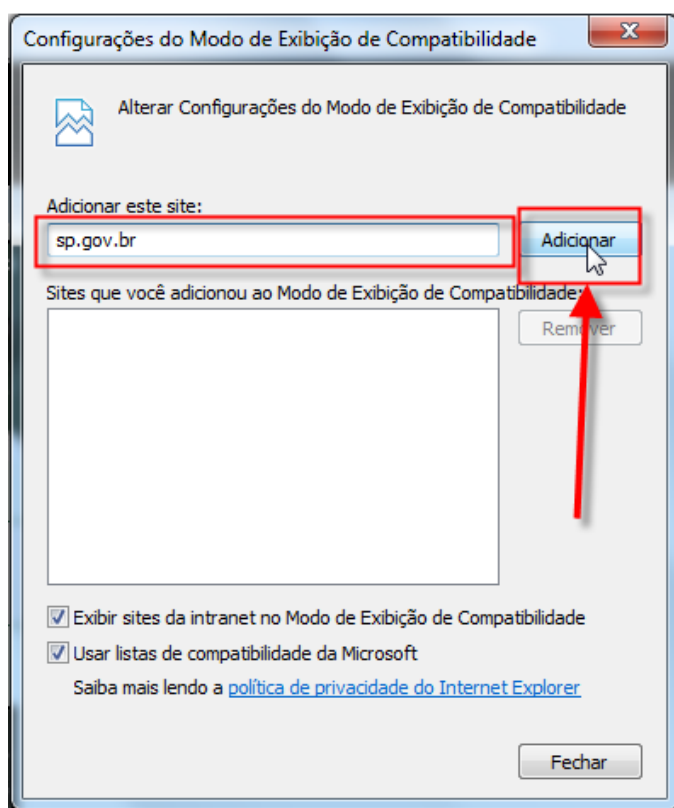



SECRETARIA DE ESTADO DA EDUCAÇÃO
DIRETORIA DE ENSINO – REGIÃO CENTRO
CENTRO DE INFORMAÇÃO EDUCACIONAL E GESTÃO DA REDE ESCOLAR
NÚCLEO DE GESTÃO DA REDE ESCOLAR E MATRÍCULA
Avenida Olavo Fontoura, nº 2222 – Casa Verde
CEP: 02510-010 – São Paulo – SP
E-mail: dectnrm@educacao.sp.gov.br

- 4- A informação “**sp.gov.br**” aparecerá no campo de “*Sites que você adicionou ao Modo de Exibição de Compatibilidade:*”
- 5- O item “Exibir sites da intranet no Modo de Exibição de Compatibilidade” Deve estar **Marcado**, como na figura abaixo.

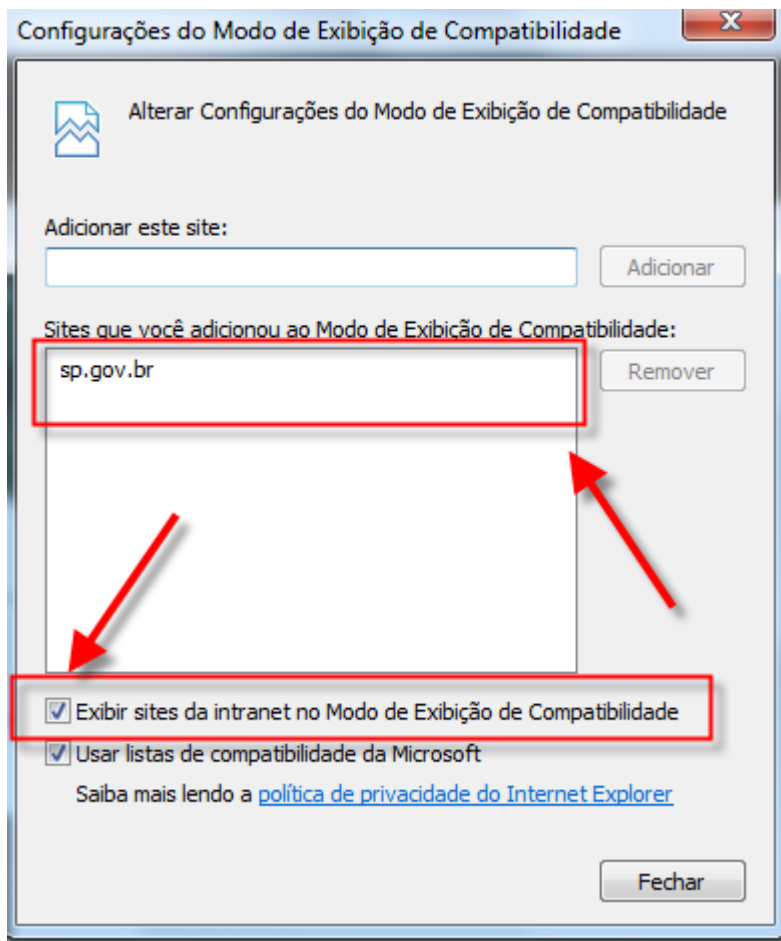

- 6- Clique em Fechar.
- 7- O EOL abrirá normalmente.

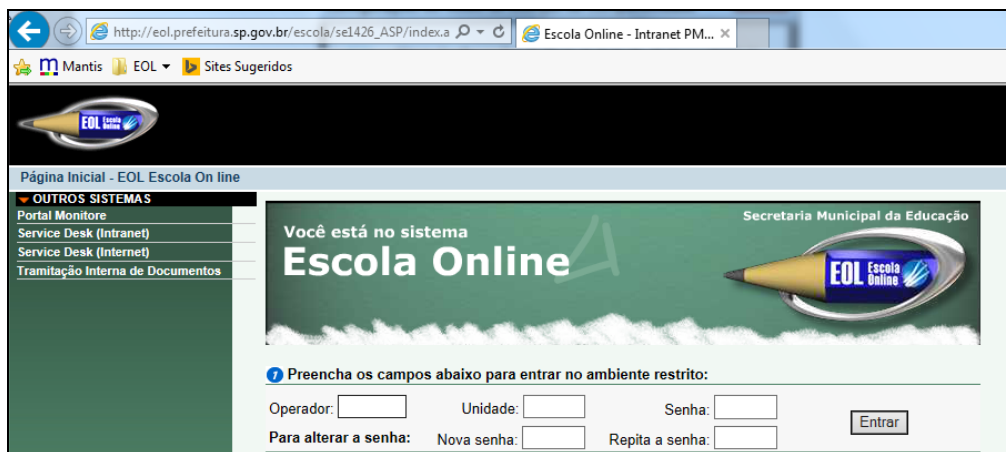



SECRETARIA DE ESTADO DA EDUCAÇÃO
DIRETORIA DE ENSINO – REGIÃO CENTRO
CENTRO DE INFORMAÇÃO EDUCACIONAL E GESTÃO DA REDE ESCOLAR
NÚCLEO DE GESTÃO DA REDE ESCOLAR E MATRÍCULA
Avenida Olavo Fontoura, nº 2222 – Casa Verde
CEP: 02510-010 – São Paulo – SP
E-mail: dectnrm@educacao.sp.gov.br

RELAÇÃO DE ESCOLAS – 2ª COLETA

| COD INEP | Depend Adm | UE |
|----------|---------------|--|
| 35000437 | ESTADUAL - SE | ANGELINA MADUREIRA PROFESSORA |
| 35000383 | ESTADUAL - SE | ANTOINE DE SAINT EXUPERY |
| 35000310 | ESTADUAL - SE | ARY BARROSO |
| 35000462 | ESTADUAL - SE | AUGUSTO MEIRELLES REIS FILHO PROFESSOR |
| 35000309 | ESTADUAL - SE | BENEDITO TOLOSA PROFESSOR |
| 35000528 | ESTADUAL - SE | COLOMBO DE ALMEIDA PROFESSOR |
| 35000577 | ESTADUAL - SE | DULCE FERREIRA BOARIN PROFESSORA |
| 35000848 | ESTADUAL - SE | JOAQUIM LEME DO PRADO PROFESSOR |
| 35000541 | ESTADUAL - SE | JOAQUIM NABUCO |
| 35000516 | ESTADUAL - SE | JOSE CARLOS DIAS PROFESSOR |
| 35000498 | ESTADUAL - SE | LUIZ GONZAGA RIGHINI PROFESSOR |
| 35000334 | ESTADUAL - SE | MANUEL DA NOBREGA PADRE |
| 35000504 | ESTADUAL - SE | MARIO TEIXEIRA MARIANO PROFESSOR |
| 35000358 | ESTADUAL - SE | MATILDE MACEDO SOARES |
| 35000590 | ESTADUAL - SE | PAULO SETUBAL |
| 35000322 | ESTADUAL - SE | PEDRO MONTEIRO DO AMARAL CAPITAO |
| 35000536 | ESTADUAL - SE | TARCISIO ALVARES LOBO |
| 35000449 | ESTADUAL - SE | TAUNAY VISCONDE DE |
| 35003530 | ESTADUAL - SE | ALARICO SILVEIRA DOUTOR |
| 35003414 | ESTADUAL - SE | ANTONIO PRADO CONSELHEIRO |
| 35003487 | ESTADUAL - SE | ARTHUR GUIMARAES |
| 35003852 | ESTADUAL - SE | CAETANO DE CAMPOS (CONSOLACAO) |
| 35003426 | ESTADUAL - SE | CANUTO DO VAL |
| 35003505 | ESTADUAL - SE | DEODORO MARECHAL |
| 35003670 | ESTADUAL - SE | FIDELINO DE FIGUEIREDO PROFESSOR |
| 35003451 | ESTADUAL - SE | JOAO KOPKE |
| 35038124 | ESTADUAL - SE | MARIA AUGUSTA SARAIVA DOUTORA |
| 35003712 | ESTADUAL - SE | MARINA CINTRA PROFESSORA |
| 35918994 | ESTADUAL - SE | PAULO MACHADO DE CARVALHO |
| 35003621 | ESTADUAL - SE | PRUDENTE DE MORAES |
| 35001363 | ESTADUAL - SE | SAO PAULO |
| 35000760 | ESTADUAL - SE | AFRANIO PEIXOTO |
| 35000784 | ESTADUAL - SE | ANESIA SINCORA PROFESSORA |
| 35000917 | ESTADUAL - SE | ANTONIO LISBOA PROFESSOR |
| 35000929 | ESTADUAL - SE | ANTONIO VIEIRA PADRE |
| 35000942 | ESTADUAL - SE | BUENOS AIRES |
| 35000978 | ESTADUAL - SE | CASIMIRO DE ABREU |
| 35985028 | ESTADUAL - SE | CEL JTO A EE BUENOS AIRES |
| 35037758 | ESTADUAL - SE | DAILY RESENDE FRANCA PROFESSOR |
| 35001120 | ESTADUAL - SE | EXPEDICIONARIO BRASILEIRO |



**SECRETARIA DE ESTADO DA EDUCAÇÃO
DIRETORIA DE ENSINO – REGIÃO CENTRO
CENTRO DE INFORMAÇÃO EDUCACIONAL E GESTÃO DA REDE ESCOLAR
NÚCLEO DE GESTÃO DA REDE ESCOLAR E MATRÍCULA**

Avenida Olavo Fontoura, nº 2222 – Casa Verde

CEP: 02510-010 – São Paulo – SP

E-mail: dectnrm@educacao.sp.gov.br

| | | |
|----------|---------------|---|
| 35000656 | ESTADUAL - SE | FRONTINO GUIMARAES |
| 35000966 | ESTADUAL - SE | GONCALVES DIAS |
| 35000930 | ESTADUAL - SE | HOMEM DE MELLO BARAO |
| 35000711 | ESTADUAL - SE | NARBAL FONTES PROFESSORA |
| 35000723 | ESTADUAL - SE | OCTAVIO MENDES DOUTOR |
| 35037746 | ESTADUAL - SE | ORLANDO HORACIO VITA PROFESSOR |
| 35000899 | ESTADUAL - SE | PEDRO COSTA DEPUTADO |
| 35000985 | ESTADUAL - SE | REPUBLICA DA BOLIVIA |
| 35000668 | ESTADUAL - SE | ROMULO PERO PROFESSOR |
| 35000681 | ESTADUAL - SE | TOLEDO BARBOSA |
| 35001659 | ESTADUAL - SE | ANCHIETA PADRE |
| 35001454 | ESTADUAL - SE | ANTONIO FIRMINO DE PROENCA PROF |
| 35298633 | ESTADUAL - SE | CENTRO DE ATEND SOCIOED AO ADOLESCENTE RIO TOCANTINS CIP |
| 35559386 | ESTADUAL - SE | CENTRO DE ATEND SOCIOEDC AO ADOLESCENTE RIO TAMISA CI 36 |
| 35559647 | ESTADUAL - SE | CENTRO DE ATEND SOCIO-EDUC AO ADOLESCENTE - CIP-8 |
| 35559696 | ESTADUAL - SE | CENTRO DE ATEND SOCIO-EDUC AO ADOLESCENTE - CIP-8 |
| 35559672 | ESTADUAL - SE | CENTRO DE ATEND SOCIO-EDUC AO ADOLESCENTE ITAPARICA - CIP-6 |
| 35565428 | ESTADUAL - SE | CENTRO DE ATEND SOCIOEDUC AO ADOLESCENTE RIO NILO CI |
| 35559635 | ESTADUAL - SE | CENTRO DE ATEND SOCIOEDUC AO ADOLESCENTE RIO PARANA CIP |
| 35001478 | ESTADUAL - SE | EDUARDO PRADO |
| 35922250 | ESTADUAL - SE | GIANFRANCESCO S B M GUARNIERI |
| 35001570 | ESTADUAL - SE | ORESTES GUIMARAES |
| 35001521 | ESTADUAL - SE | PAULO LUIG FREI |
| 35001405 | ESTADUAL - SE | ROMAO PUIGARI |
| 35985107 | ESTADUAL - SE | CEL JTO A EE MAURO DE OLIVEIRA PROFESSOR |
| 35003633 | ESTADUAL - SE | FARIA LIMA BRIGADEIRO |
| 35003475 | ESTADUAL - SE | JOSE CANDIDO DE SOUZA |
| 35003554 | ESTADUAL - SE | MAURO DE OLIVEIRA PROFESSOR |
| 35003566 | ESTADUAL - SE | MISS BROWNE |
| 35003448 | ESTADUAL - SE | PEDRO II |
| 35003499 | ESTADUAL - SE | ZULEIKA DE BARROS MARTINS FERREIRA PROFESSORA |
| 35456706 | PRIVADA | AQUARELLA ESC DE EDUC INFANTIL E FUNDAMENTAL |
| 35442392 | PRIVADA | AUGUSTO RAMOS COLEGIO |
| 35100092 | PRIVADA | BERNARDINO DE CAMPOS DOUTOR COLEGIO |
| 35176837 | PRIVADA | CARVALHO MONTEIRO CENTRO EDUCACIONAL |
| 35100161 | PRIVADA | CENTENARIO COLEGIO |
| 35167435 | PRIVADA | CENTRO BRASILEIRO DE ENSINO INTEGRADO CBEI |
| 35431459 | PRIVADA | CLUBE DO MICKEY E COLEGIO DOM BOSCO |
| 35004190 | PRIVADA | COLEGIO NOVA EPOCA - UNIDADE II |
| 35162978 | PRIVADA | COLEGIO SILVIO GONZALEZ UNIDADE I |
| 35304943 | PRIVADA | DAMATO CENTRO EDUCACIONAL |
| 35170896 | PRIVADA | FRANCOISE DOLTO COLEGIO |
| 35472426 | PRIVADA | IREI COLEGIO |



**SECRETARIA DE ESTADO DA EDUCAÇÃO
DIRETORIA DE ENSINO – REGIÃO CENTRO
CENTRO DE INFORMAÇÃO EDUCACIONAL E GESTÃO DA REDE ESCOLAR
NÚCLEO DE GESTÃO DA REDE ESCOLAR E MATRÍCULA**

Avenida Olavo Fontoura, nº 2222 – Casa Verde

CEP: 02510-010 – São Paulo – SP

E-mail: dectnrm@educacao.sp.gov.br

| | | |
|----------|---------|---|
| 35100183 | PRIVADA | LICEU CARVALHO PINTO EIFM |
| 35565684 | PRIVADA | MONET NUCLEO DE EDUCACAO ESPECIAL |
| 35100213 | PRIVADA | MOYE PADRE COLEGIO |
| 35806900 | PRIVADA | MULTICULTURAL COLEGIO |
| 35100171 | PRIVADA | NOSSA SENHORA DAS DORES COLEGIO |
| 35185802 | PRIVADA | NOVA EPOCA COLEGIO |
| 35811105 | PRIVADA | NOVA META COLEGIO |
| 35118357 | PRIVADA | OURO GROSSO COLEGIO |
| 35154702 | PRIVADA | PROJETO VIDA ESCOLA ENSINO FUNDAMENTAL |
| 35150061 | PRIVADA | BOM RETIRO COLEGIO |
| 35103342 | PRIVADA | BONI CONSILII INSTITUTO EDUCACAO |
| 35139877 | PRIVADA | CAMINHANDO COLEGIO |
| 35131891 | PRIVADA | CARLITOS ESCOLA UNIDADE I |
| 35579713 | PRIVADA | CASA DA SOLIDARIEDADE I |
| 35579725 | PRIVADA | CASA DA SOLIDARIEDADE II |
| 35103248 | PRIVADA | CLARETIANO DE SAO PAULO COLEGIO |
| 35106999 | PRIVADA | COLEGIO DE SAO BENTO |
| 35103263 | PRIVADA | CORACAO DE JESUS LICEU |
| 35152614 | PRIVADA | HIGIENOPOLIS COLEGIO |
| 35103408 | PRIVADA | JOSE BONIFACIO EXTERNATO |
| 35119261 | PRIVADA | JOSE DE PAIVA NETTO INSTITUTO DE EDUCACAO |
| 35103421 | PRIVADA | LICEU DE ARTES E OF-CIOS DE S+O PAULO |
| 35103861 | PRIVADA | MACKENZIE COLEGIO PRESBITERIANO |
| 35255737 | PRIVADA | MACUNAIMA TEATRO ESCOLA |
| 35255610 | PRIVADA | MODELAR SUPLETIVO DE PSG |
| 35103834 | PRIVADA | OFELIA FONSECA COLEGIO |
| 35103780 | PRIVADA | RENASCENCA HEBRAICO BRASILEIRO COLEGIO UNIDADE II |
| 35313661 | PRIVADA | RUMO COLEGIO |
| 35102350 | PRIVADA | SANTA INES COLEGIO |
| 35255440 | PRIVADA | SANTA MARIA GORETTI COLEGIO TECNICO |
| 35103548 | PRIVADA | SAO LUIS COLEGIO EIFM |
| 35388117 | PRIVADA | SAO LUIS COLEGIO UNIDADE II |
| 35145002 | PRIVADA | ABADS ESCOLA DE EDUCACAO ESPECIAL |
| 35257205 | PRIVADA | ALEXANDRE DE GUSMAO ESCOLA DE ENSINO SUPLETIVO |
| 35100730 | PRIVADA | AMORIM SANTA TERESA COLEGIO |
| 35171256 | PRIVADA | ANTAO FERNANDES MAESTRO COLEGIO |
| 35131799 | PRIVADA | BRAS LEME COLEGIO |
| 35119040 | PRIVADA | DELTA COLEGIO |
| 35118758 | PRIVADA | DOMINANTE COLEGIO |
| 35131787 | PRIVADA | ELITE COLEGIO DE EIFM |
| 35392315 | PRIVADA | EMPYRIUS COLEGIO |
| 35134119 | PRIVADA | GRUPO MIUDINHO SEGMENTO |
| 35100420 | PRIVADA | IMPERATRIZ LEOPOLDINA COLEGIO |



**SECRETARIA DE ESTADO DA EDUCAÇÃO
DIRETORIA DE ENSINO – REGIÃO CENTRO
CENTRO DE INFORMAÇÃO EDUCACIONAL E GESTÃO DA REDE ESCOLAR
NÚCLEO DE GESTÃO DA REDE ESCOLAR E MATRÍCULA**

Avenida Olavo Fontoura, nº 2222 – Casa Verde

CEP: 02510-010 – São Paulo – SP

E-mail: dectnrm@educacao.sp.gov.br

| | | |
|----------|---------|---|
| 35100432 | PRIVADA | JARDIM SAO PAULO COLEGIO |
| 35483126 | PRIVADA | LEAO NORTE COLEGIO |
| 35161412 | PRIVADA | LEILA GUEDES COLEGIO |
| 35100444 | PRIVADA | LUIZA DE MARILLAC COLEGIO |
| 35100663 | PRIVADA | MADRE MAZZARELLO INSTITUTO |
| 35301985 | PRIVADA | MARIA BERNADETTE LEME MONTEIRO IRMA ESCOLA FILANTROPICA |
| 35462731 | PRIVADA | NATHALIA BORALLI CEAACA |
| 35100547 | PRIVADA | NOSSA SENHORA CONSOLATA COLEGIO |
| 35118761 | PRIVADA | NOVA ERA COLEGIO |
| 35135461 | PRIVADA | NOVO ALICERCE COLEGIO |
| 35135446 | PRIVADA | PIAGET COLEGIO |
| 35100473 | PRIVADA | SANTA TERESINHA COLEGIO SALESIANO |
| 35100493 | PRIVADA | SANTANA COLEGIO EIFM |
| 35442495 | PRIVADA | TRILHA ENSINO FUNDAMENTAL I |
| 35801239 | PRIVADA | VILA GUILHERME COLEGIO |
| 35130540 | PRIVADA | POLICIA MILITAR COLEGIO DA |
| 35156231 | PRIVADA | SAINT CLAIR COLEGIO |
| 35101564 | PRIVADA | SANTA MARIA ESCOLA |
| 35102751 | PRIVADA | BATISTA BRASILEIRO COLEGIO |
| 35127991 | PRIVADA | BEIT YAACOV ESCOLA |
| 35134132 | PRIVADA | DAS AMERICAS COLEGIO |
| 35127978 | PRIVADA | MARANATA DE ENSINO INSTITUTO |
| 35102787 | PRIVADA | NOTRE DAME COLEGIO |
| 35371981 | PRIVADA | NOVE DE JULHO COLEGIO UNIDADE II |
| 35102885 | PRIVADA | OLGA FERRAZ COLEGIO |
| 35102982 | PRIVADA | PEDROSO E OLIVEIRA COLEGIO |
| 35102799 | PRIVADA | SAGRADO CORACAO DE JESUS COLEGIO |
| 35102805 | PRIVADA | SANTA MARCELINA COLEGIO |
| 35161949 | PRIVADA | SAO GONCALO INSTITUTO DE EDUCACAO |
| 35257497 | PRIVADA | UNIVERSAL BRASILEIRO INSTITUTO |