

## DIRETORIA DE ENSINO DE CAPIVARI.

Vá no botão do Windows -> Todos os programas -> Quick -> Clique no ícone da impressora abaixo do ícone do Quick.

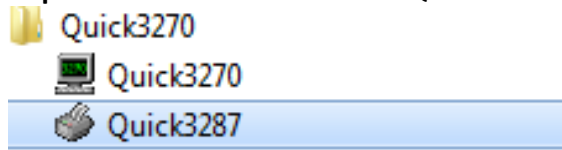

Irá abrir a tela da configuração da impressora do Quick junto ao terminal.

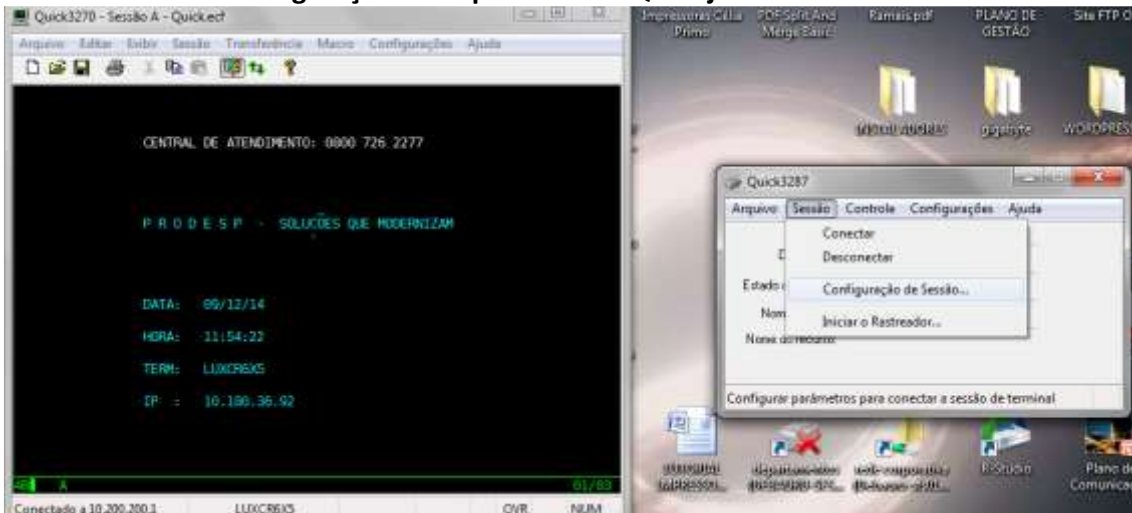

Nessa janela de impressora do Quick vá no menu Sessão e na opção Configuração de Sessão.

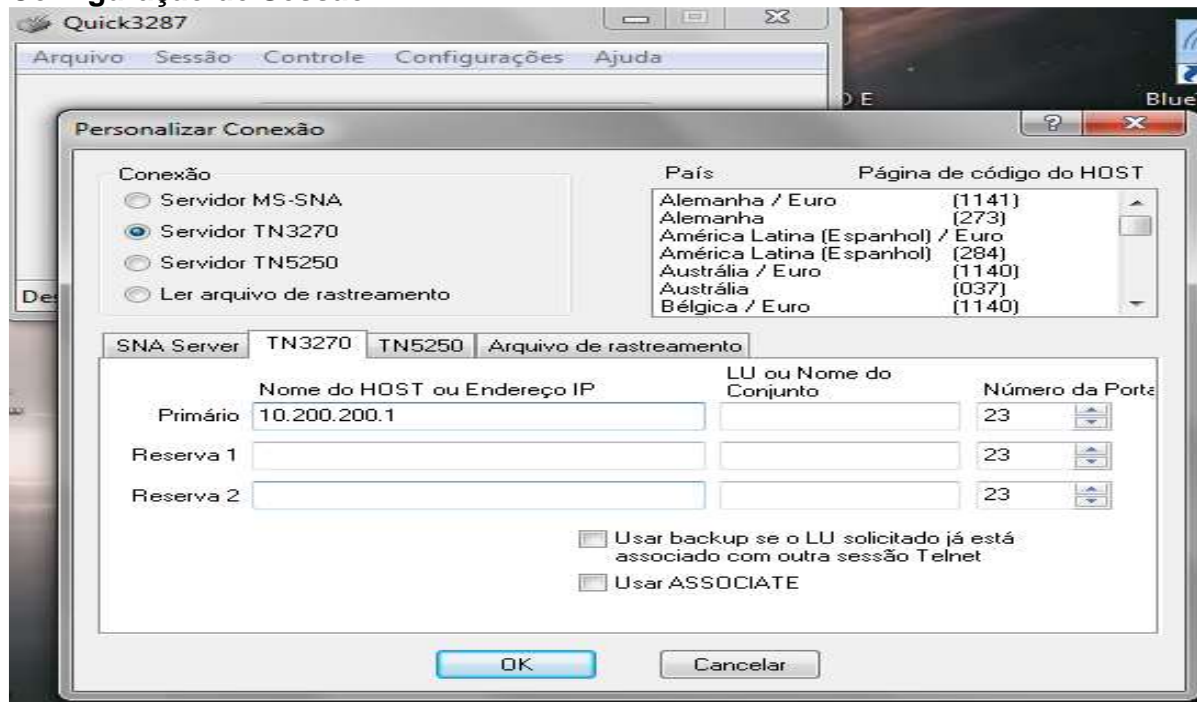

## DIRETORIA DE ENSINO DE CAPIVARI.

Novamente em nome do Host ou IP Primário insira 10.200.200.1 – logo a frente onde está escrito LU ou Nome do conjunto coloque LUED e a chave de impressão com 4 dígitos designada pela Prodesp para sua diretoria. (Coloquei XXXX no exemplo). Dê OK.

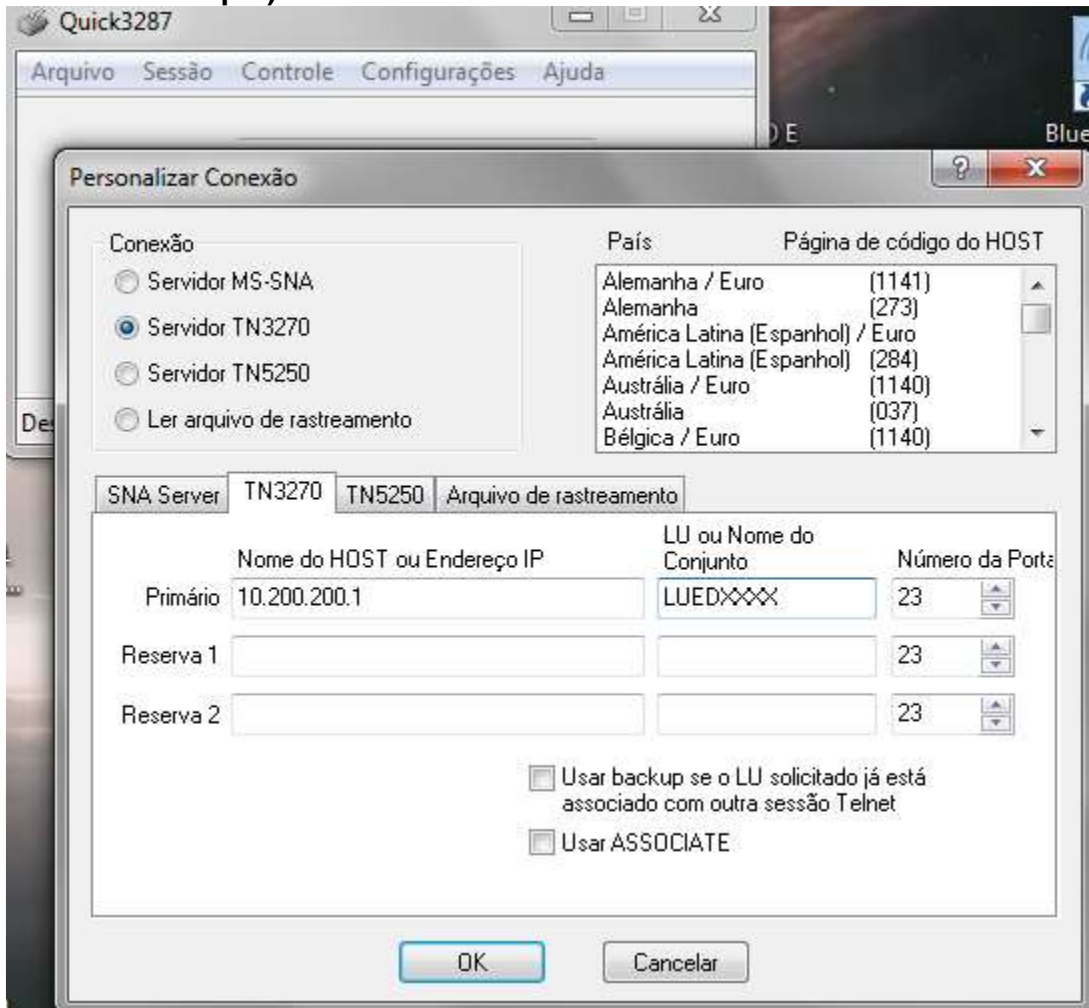

Vá em Sessão e depois conectar, aparecerá algo assim:

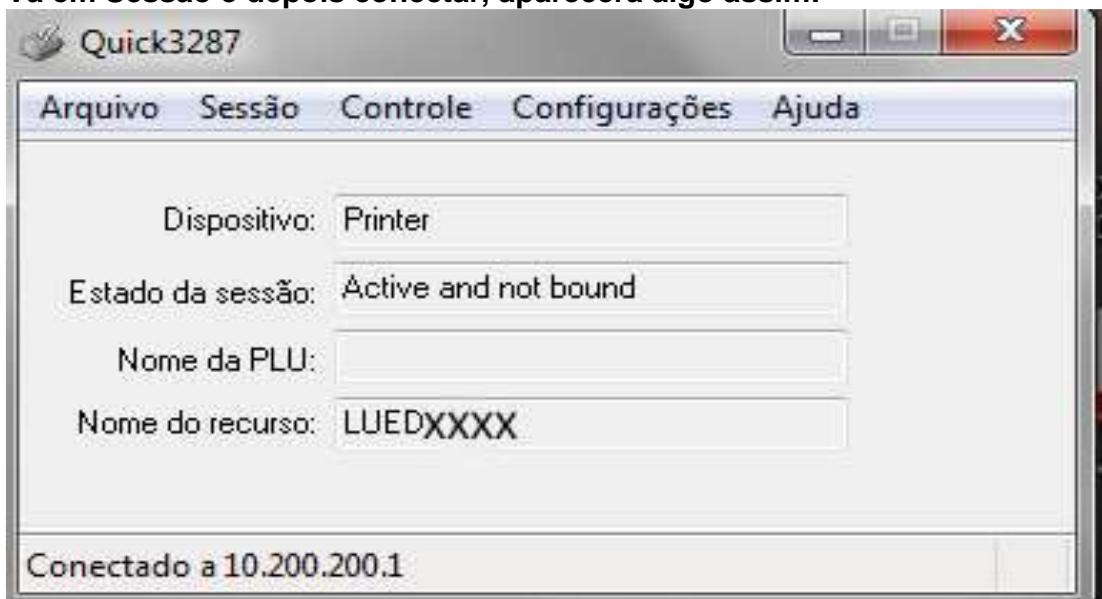

## DIRETORIA DE ENSINO DE CAPIVARI.

Vá em Configurações -> Geral

Marque Auto Conectar e Iniciar Minimizada -> OK

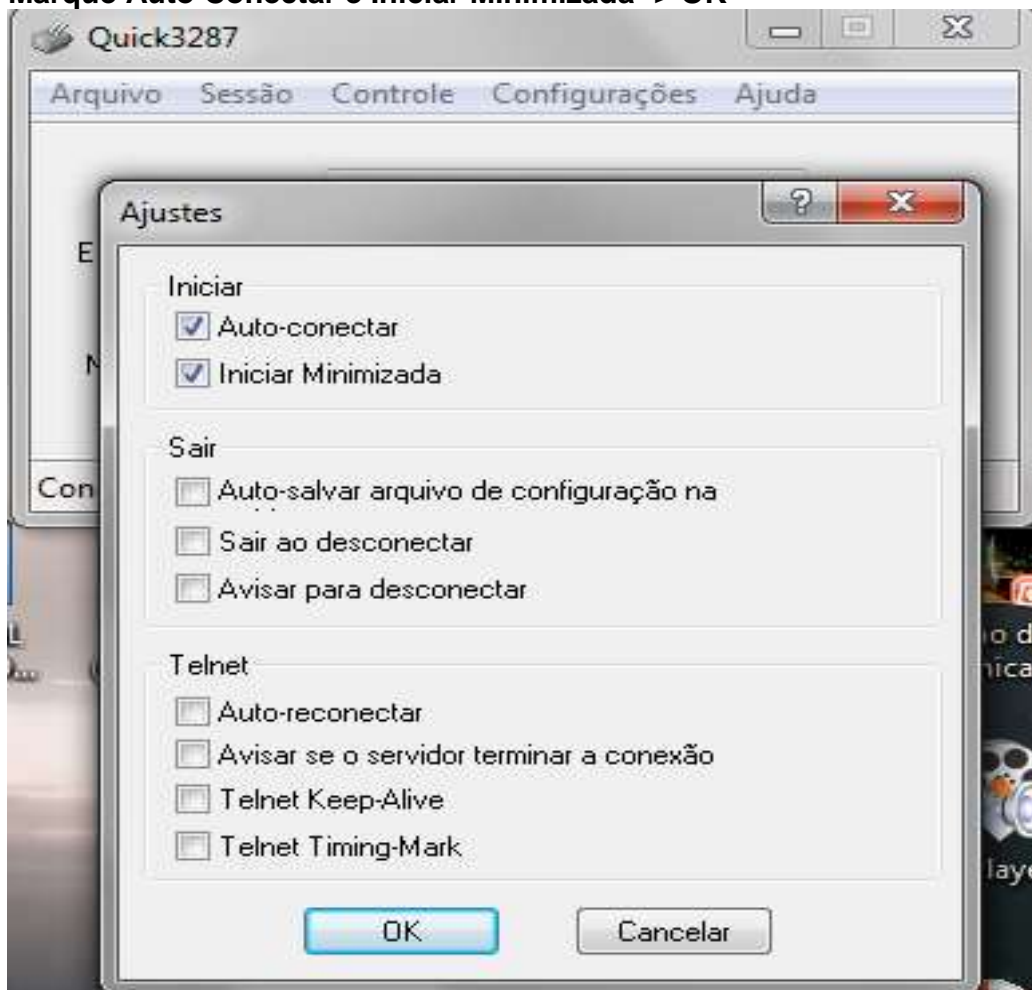

Vá em Arquivo e Salvar como sessão padrão para que todos os passos fiquem salvos.

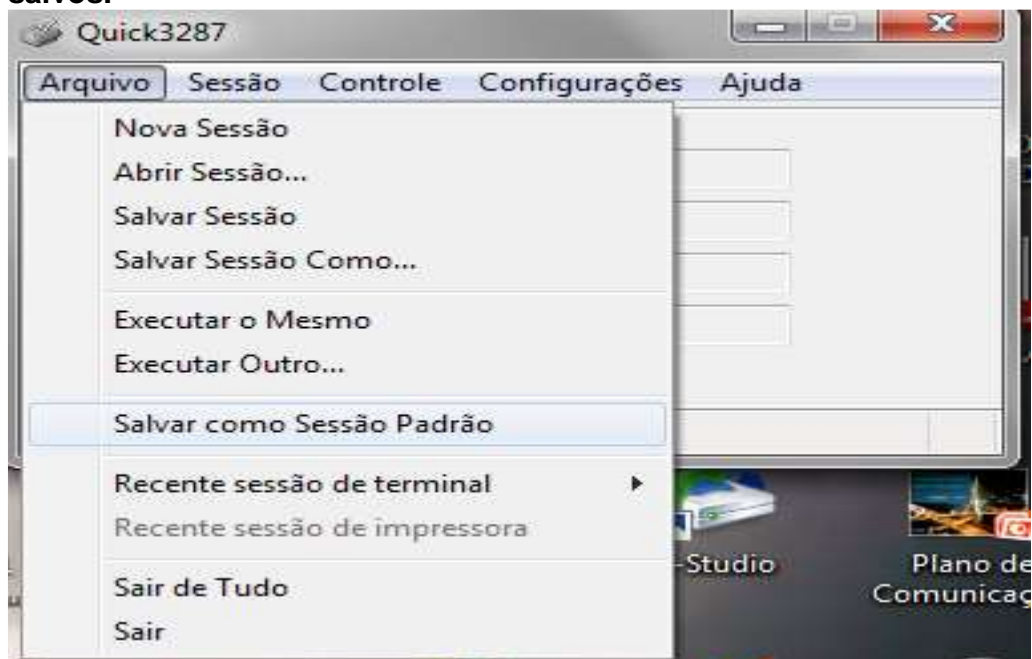

## DIRETORIA DE ENSINO DE CAPIVARI.

Sempre que aparecer a mensagem quando você colocar salvar sessão padrão responda que sim, tanto no Quick quanto na impressora.  
Agora você deverá ter na tela duas janelas abertas como na imagem abaixo.

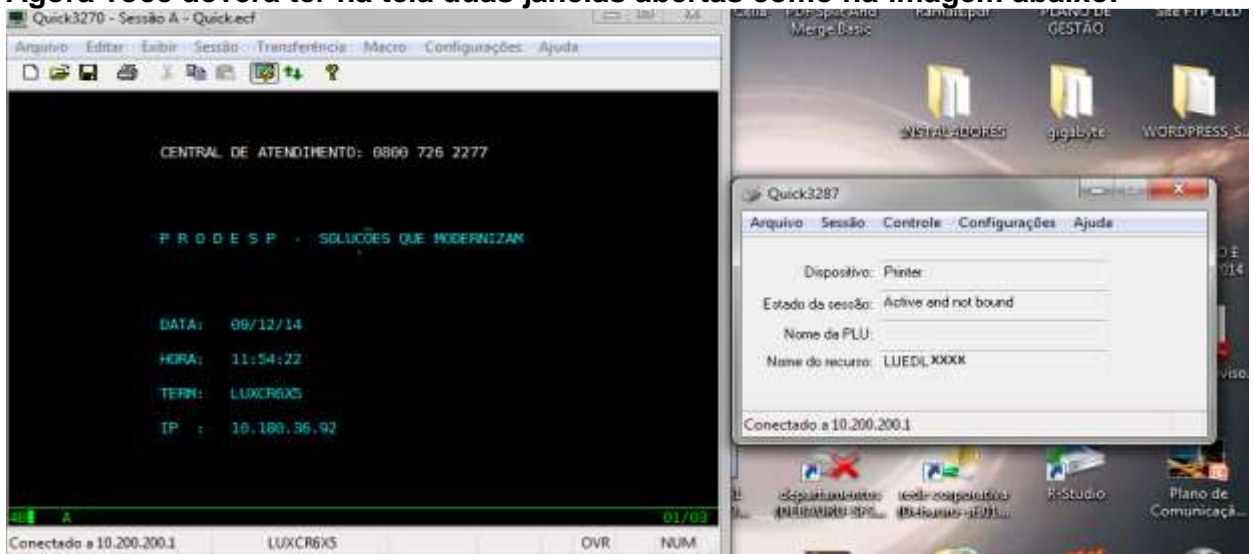

Vá então no menu do Quick Terminal e escolha Salvar Leiaute.

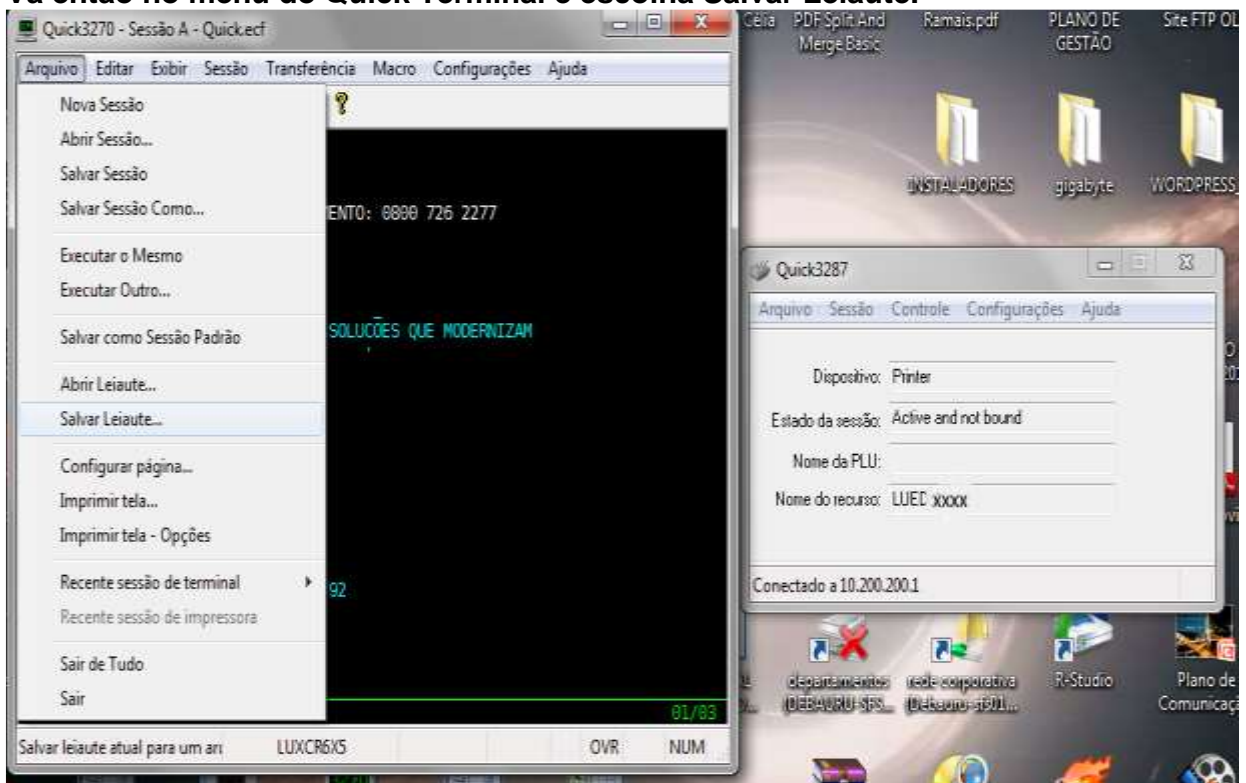

## DIRETORIA DE ENSINO DE CAPIVARI.

Navegue novamente até a pasta do Quick e coloque o nome de Terminal Quick e Salvar.

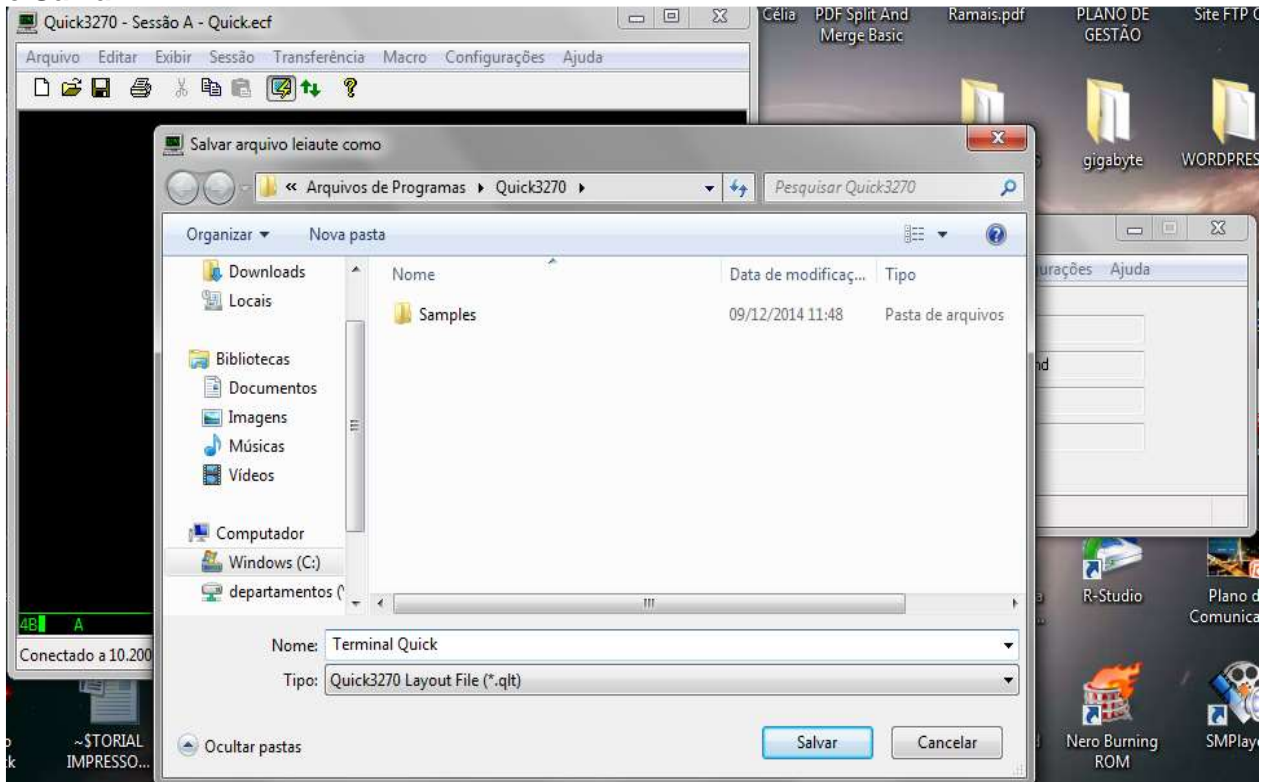

Responda que SIM.

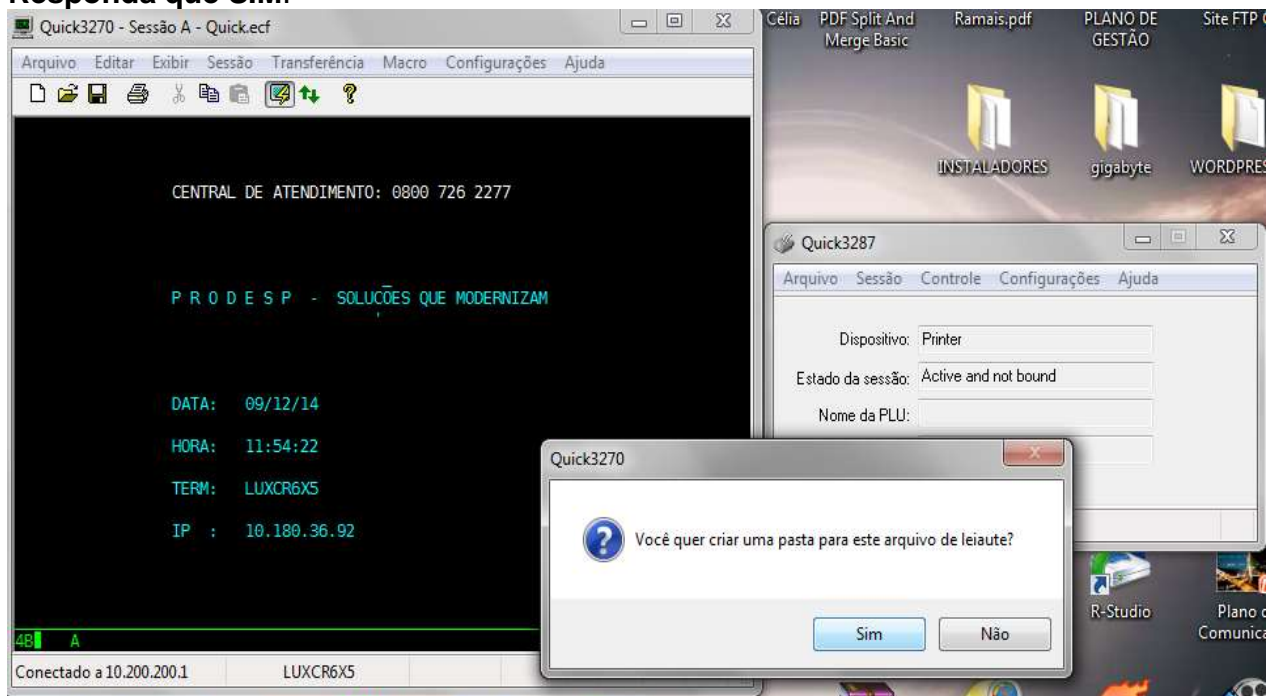

## DIRETORIA DE ENSINO DE CAPIVARI.

Marque a opção colocar um ícone na área de trabalho.

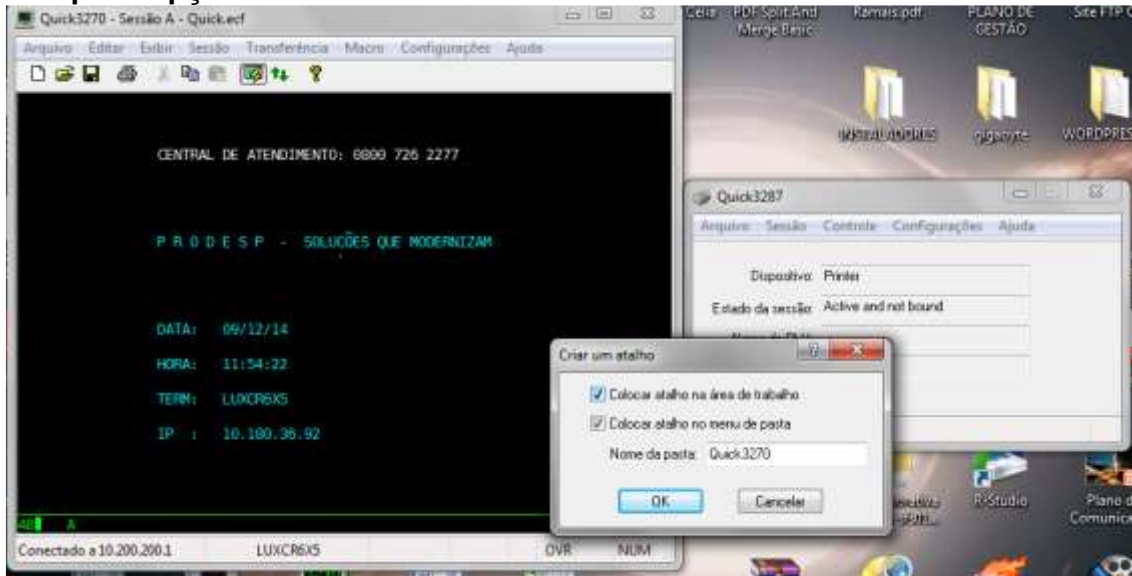

Aparecerá esse ícone na área de trabalho.



## DIRETORIA DE ENSINO DE CAPIVARI.

Quando você der um duplo clique sobre ele já irá abrir tanto o Quick quanto as configurações de impressora ao mesmo tempo.

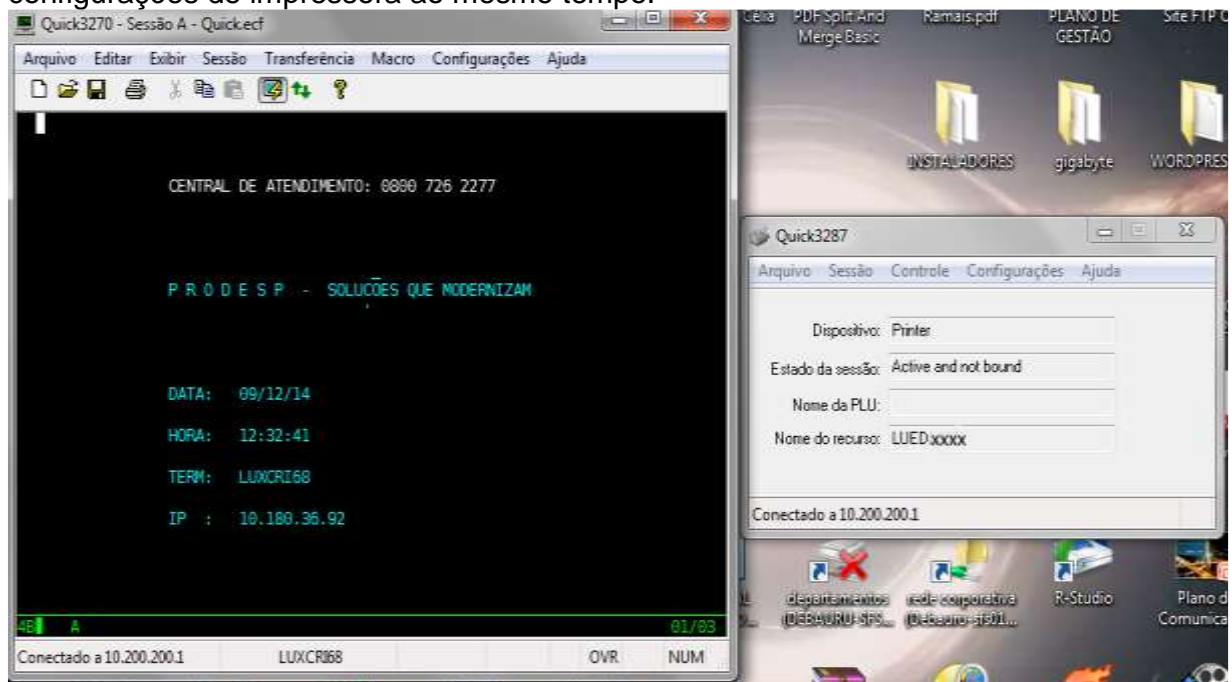

## DIRETORIA DE ENSINO DE CAPIVARI.

Para imprimir a relação de remessa você deve manter ambas as janelas abertas, quando mandar a impressão da relação você observará na janelinha da impressora que ao invés de “Active and not bound” ficará “Active and bound”. Isso quer dizer que o documento foi impresso corretamente, não se esqueça de quando logar no sistema do Quick (cicseduc, paef, etc) e for pedido a chave da impressora, completar com a chave designada, no caso do exemplo XXXX.

Nessa configuração a impressão sairá na impressora padrão do sistema, caso tenha algum problema é só ir na janela de impressão -> Configurações -> Selecionar a impressora desejada para quando imprimir pelo Quick.

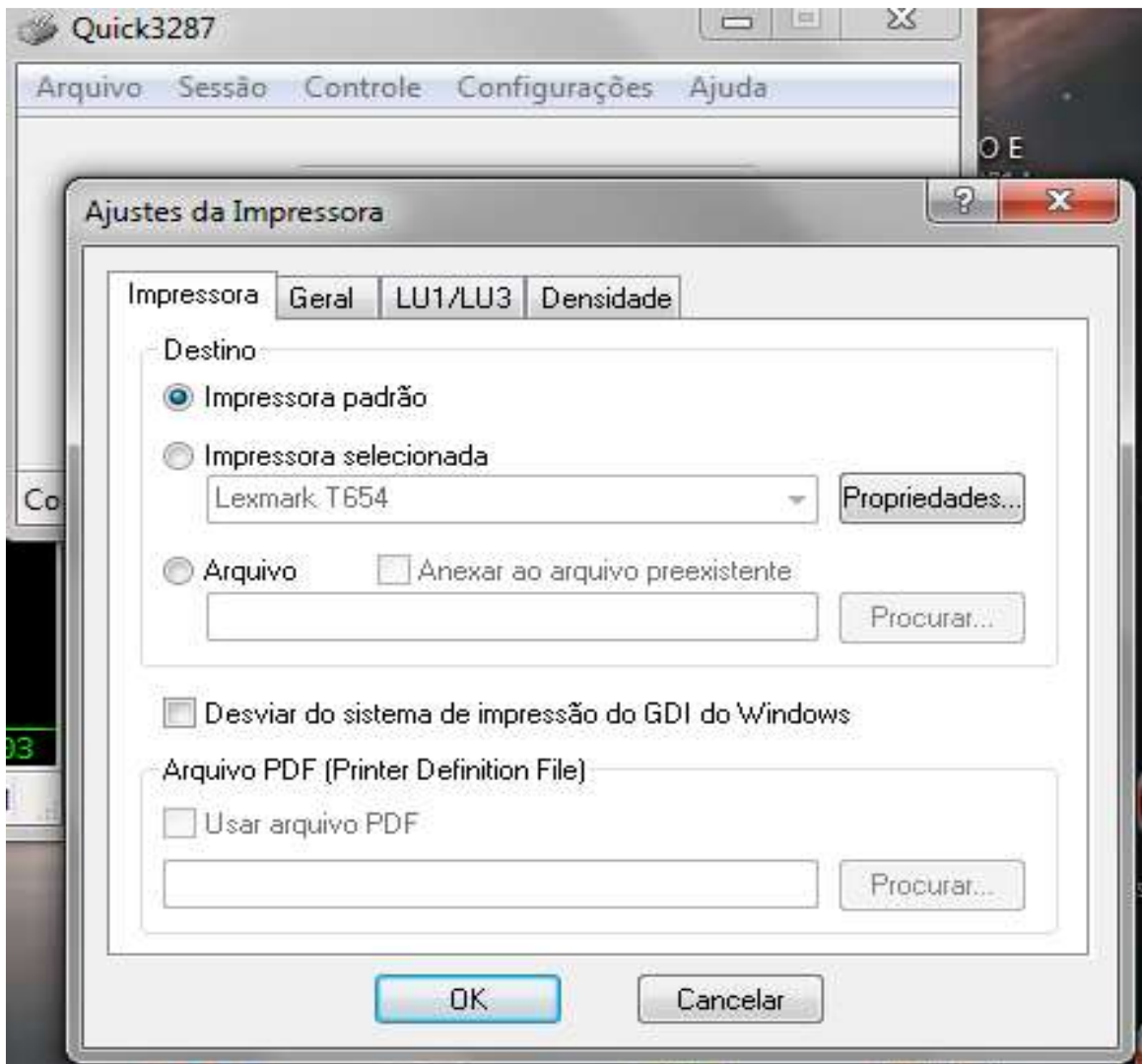



## DIRETORIA DE ENSINO DE CAPIVARI.

### Relação das Impressoras das Escolas.

018624	JOAQUIM PEDROSO DE ALVARENGA	LUEDKAC1
018659	GERALDO ENEAS DE CAMPOS PROFESSORA	LUEDKAC4
018661	HELENA DE CAMPOS CAMARGO PROFESSORA	LUEDKAC5
018673	JOSE DE CAMARGO BARROS DOM	LUEDKAC6
018727	ELIAS MASSUD DOUTOR	LUEDKAD1
018843	HELIO CERQUEIRA LEITE PROFESSOR	LUEDKAE3
018909	RANDOLFO MOREIRA FERNANDES	LUEDKAE9
020795	MARIA JANUARIA VAZ TUCCORI PROFESSORA	LUEDK1N3
020801	FABIANO JOSE MOREIRA CAMARGO PADRE	LUEDK1N5
020941	MASCARENHAS DE MORAES GENERAL	LUEDK1U5
020953	GENNY PIMAZZONI PROFESSORA	LUEDKAW5
021118	JENI APPRILANTE PROFESSORA	LUEDK1Y3
021124	MATEUS BISPO DOM	LUEDKAY0
021155	MANOEL DA COSTA NEVES PROFESSOR	LUEDK1Z5
045724	SAO NICOLAU DE FLUE	LUEDKG68
047788	ANTONIO DE PADUA PRADO PROFESSOR	LUEDKKG7
049463	CAMILO MARQUES PAULA PROFESSOR DOUTOR	LUEDKGX1
049475	MARIA APPARECIDA PINTO DA CUNHA PROFESSORA	LUEDKGX2
406272	MARIO COVAS GOVERNADOR	LUEDL018
446567	JARDIM MORADA DO SOL	LUEDL0X4
458582	CEL JTO A EE FABIANO JOSE MOREIRA CAMARGO PADRE	LUEDK7Y4
458612	CEL JTO A EE MARIA JOSE DE AGUIAR ZEPPELINI PROFA	LUEDK7Y7
458703	CEL JTO A EE JARDIM MORADA DO SOL	LUEDK7Z6
462378	SUELY MARIA CACAO AMBIEL BATISTA PROFESSORA	LUEDL0X3
901167	JOSE BONIFACIO CARRETTA PADRE	LUEDKP51
903929	MILTON LEME DO PRADO PROFESSOR	LUEDKT30
903930	LAURINDO GOMES CARNEIRO CORONEL	LUEDKT32
905604	MARIA JOSE DE AGUIAR ZEPPELINI PROFESSORA	LUEDKV56
907424	AURORA SCODRO GROFF	LUEDKY02
909403	MARIA DE LOURDES STIPP STEFFEN PROFESSORA	LUEDKMG8
909415	CARLOS TANCLER PROFESSOR	LUEDKMG9
909427	SUZANA BENEDICTA GIGO AYRES PROFESSORA	LUEDKMH1
913017	CARMELA CHIARA GINEFRA PROFESSORA	LUEDKNA4
913972	DEOLINDA MANEIRA SEVERO PROFESSORA	LUEDKNE0
914009	JOANA DE AGUIRRE MARINS PEIXOTO PROFESSORA	LUEDKNE3
917783	ANTONIO SPROESSER PROFESSOR	LUEDKNW6
920083	ANNUNZIATTA LEONILDA VIRGINELLI PRADO PROFESSORA	LUEDKPH7
920666	JOSE DE CAMPOS PROFESSOR	LUEDKPK9
920678	CYRIACO SCARANELLO PIRES CONEGO	LUEDKPL0