E.E. PEDRO II

DADOS FÍSICOS DA ESCOLA:

- DIRETORIA DE ENSINO REGIÃO CENTRO
- E.E. PEDRO II
- CIE: 003448 CÓDIGO FDE: 1407
- ENDEREÇO: RUA: MARTA, Nº 33 - PERDIZES.
- TELEFONE: 011 3826-8650 / 3825-9838
- E-MAIL: e003448a@see.sp.gov.br
- TOMBADA: (SIM/NÃO) SIM
- PROPRIEDADE DO PRÉDIO: ESTADO DE SÃO PAULO
- ÁREA TOTAL DO TERRENO: 4.239.03 M2
- ÁREA CONSTRUIDA: 7.243,00 M2
- ABASTECIMENTO DE ÁGUA: REDE PÚBLICA
- ESGOTO SANITÁRIO: REDE PÚBLICA
- ABASTECIMENTO DA REDE ELÉTRICA: REDE PÚBLICA VOLTAGEM : 110 / 220 V
- DESTINAÇÃO DO LIXO (coleta periódica/reciclagem) : COLETA PERIÓDICA

DADOS HISTÓRICOS:

- 1- PATRONIMICO (PATRONO /HISTÓRICO)
- D.O. E. DO ESTADO DE SÃO PAULO ANO 1919 – 31º DA REPÚBLICA Nº 185 – 31/08/1919.
- ATOS DO PODER EXECUTIVO – INTERIOR –
  POR DECRETO DE 30 DE CORRENTE: FOI CRIADO UM
- GRUPO ESCOLAR NO BAIRRO DAS PERDIZES – SÃO PAULO.
- 2- ATOS LEGAIS:
- ANO DE CRIAÇÃO – 1919 – DECRETO DE 30/08/1919
- INSTALAÇÃO 07/09/1919 – DENOMINAÇÃO ANTERIOR: GESC. PEDRO II
- GE MANUEL BANDEIRA.
- GESC PEDRO II
- EE PEDRO II – DECRETO 44.449/99 PUBLICADO NO D.O.E. DE 25/11/99

- CICLO I DO ENSINO FUNDAMENTAL EM REGIME DE P ROGRESSÃO CONTINUADA, INSTITUIDA PELA
- DELIBERAÇÃO CEE Nº 09/97 E INDICAÇÃO CEE Nº 0 8/97; ENSINO ESPECIAL PARA ATENDIMENTO DE
- PORTADORES DE NECESSIDADES ESPECIAIS NA ÁRE A DE DEFICIÊNCIA MENTAL EM CLASSE
- ESPECIAL E EM SALA DE RECURSOS EM CONSONÂNC IA ÀS NORMAS CONTIDAS NA DELIBERAÇÃO
- CEE Nº 68/2007.

B- CURSOS:

E

TEDESCO
OK

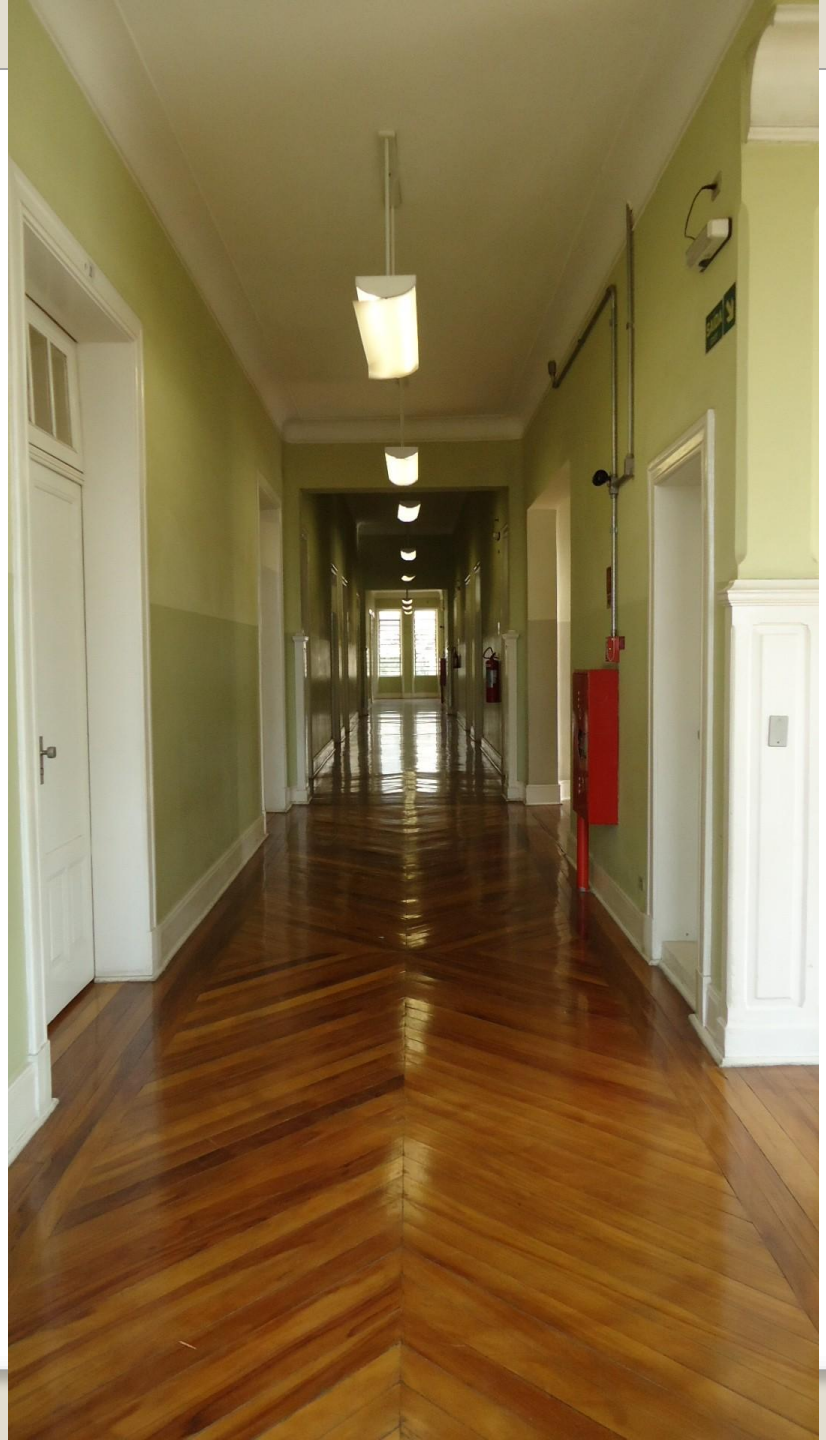

Electrolux
chp: 150224

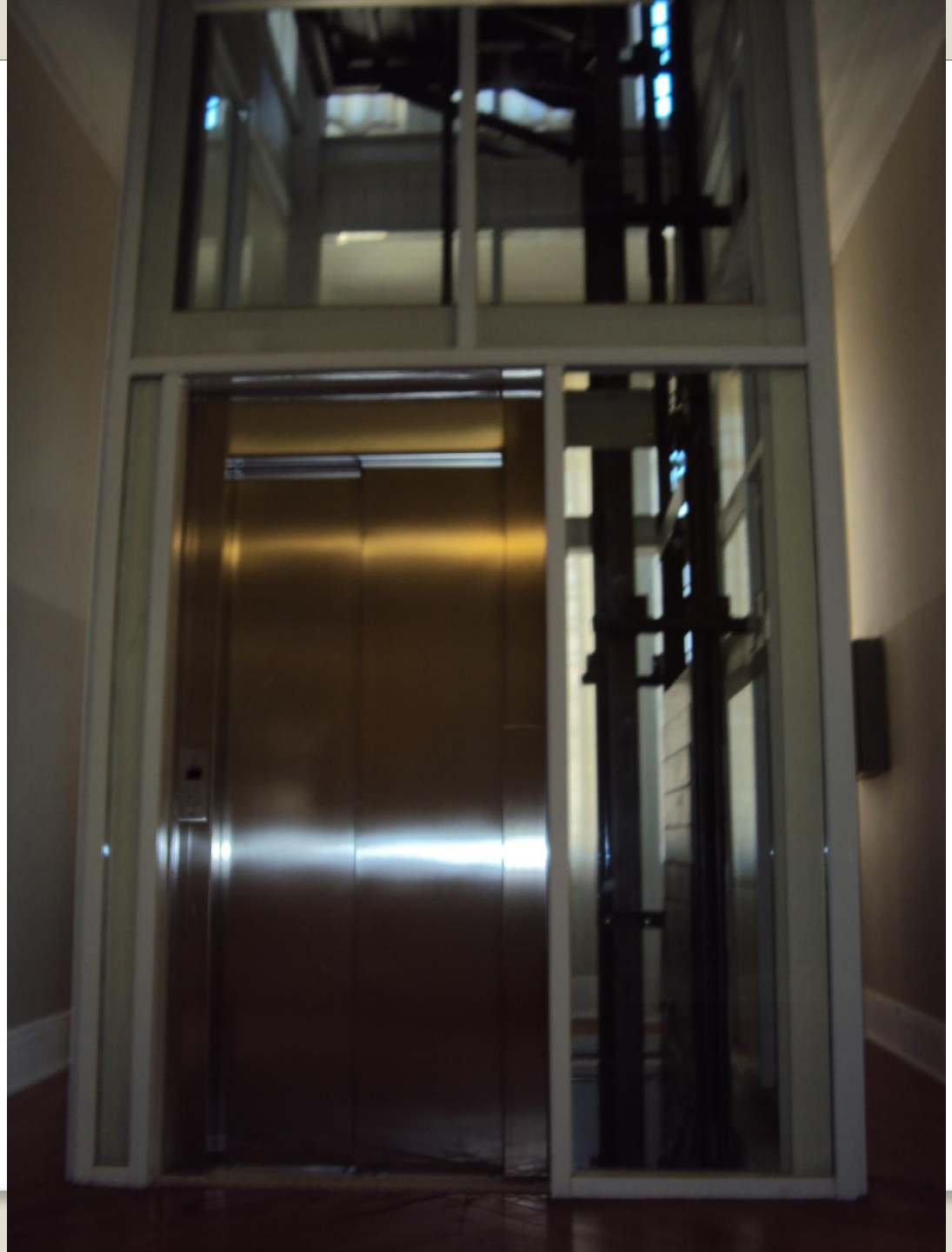

A não ativa o cérebro
Como a mãe pode ativar o cérebro?

ESPAÇO CULTURAL
Prof MAURÍCIO CRAIC ROSA
PLASTICOS
PAPEIS

CUIDE DE SUA VOZ
ELA É MUITO IMPORTANTE!
2012