

MANUAL

BLOQUEIO DE VAGA POTENCIAL

CEMOV/DEAPE/CGRH

2015

DEFINIÇÃO VAGA POTENCIAL

Resolução SE nº95/2009:

*Artigo 19 - As vagas a serem relacionadas para o Concurso de Remoção compreenderão as iniciais e **as potenciais**, sendo:*

I – vagas iniciais, as existentes nas Unidades Escolares, identificadas para a remoção de Docentes e Diretor de Escola, e nas Diretorias de Ensino, para a remoção de Supervisores de Ensino, em decorrência de vacâncias de cargos, bem como de instalação de novas unidades, desde que devidamente publicadas no Diário Oficial do Estado até a data-base fixada pelo Órgão Setorial de Recursos Humanos, e

II – vagas potenciais, as pertencentes aos candidatos inscritos no Concurso de Remoção.

§ 1º - No caso de docentes, as vagas potenciais, a que se refere o inciso II deste artigo, serão geradas de acordo com a jornada de trabalho pela qual o docente tenha constituído, no processo anual de atribuição de aulas.

§ 2º - A quantidade de classes disponíveis para atribuição, em nível de unidade escolar, para Professor Educação Básica I, será relacionada por tipo, e, para Professor Educação Básica II de Educação Especial, por área de excepcionalidade.

§ 3º - Não serão relacionadas, para o concurso de remoção as vagas iniciais e ou potenciais existentes nas unidades em processo de municipalização ou com previsão de reorganização, conforme disposto no § 2º do artigo 14 do Decreto nº 55.143, de 10 de dezembro de 2009.

OBJETIVO – BLOQUEIO DA VAGA POTENCIAL

- Bloquear a carga horária do docente inscrito em Concurso de Remoção para que não se gere uma vaga potencial indevida, visto tratar-se de carga horária de docente afastado ou em escola que será PEI.

PROCEDIMENTOS BLOQUEIO DE VAGA POTENCIAL

Na página específica do Concurso de Remoção, a Diretoria de Ensino terá disponível nova funcionalidade para possibilitar bloquear vaga potencial de candidato inscritos, caso necessário.

O bloqueio da carga horária poderá ser realizado para todas as escolas que constituem a jornada do docente ou somente numa escola específica.

Para tal:

- 1- No Link Cadastro, acessar a funcionalidade “ **BLOQUEIO DE CARGA HORÁRIA**”

Portal do Governo Cidadão SP Investe SP Destaques: OK

GDAE Gestão Dinâmica da Administração Escolar

Gerenciais Cadastro Consultas Remoção Manual Sistema

Bloqueio de Carga Horária

Localizar Registro(s)

015 Diretoria: Seleccione... Escola: Seleccione...

Somente Escolas PEI: ☐ RG: 5525955

Pesquisar

Usuário: ELIESER SILVA RIBEIRO Perfil: CGRH Módulo: GDAE Versão: 20150324_163126(17)

12:09 24/08/2015

2- Selecione o Concurso, insira o RG do candidato e clique em “pesquisar”:

Obs.- Além do RG, a pesquisa poderá ser realizada por qualquer campo registrado na tela, como CPF ou nome. Ainda, será possível a consulta por escola, a fim de bloquear todos os registros de uma vez somente, como no caso de escola PEI, em que todos os inscritos deverão ser bloqueados.

Portal do Governo | Cidade SP | Investe SP | Destaque: [dropdown] OK

GDAE | Gestão Dinâmica da Administração Escolar

Gerenciais | Cadastro | Consultas | Remoção | Manual | Sistema

Bloqueio de Carga Horária

Localizar Registro(s)

Concurso: Concurso de Remoção PEB II 2015 | Diretoria: Selezione... | Escola: Selezione... | Somenta Escolas PEI: [checkbox] | RG: 3249097

Cargo: Selezione... | Nome: [input] | CPF: [input] | Motivo Bloqueio: Selezione...

Inscrição	Candidato	CPF	RG	Escola	Disciplina	Quantidade	Motivo Bloqueio	Histórico	Desbloquear
500010	LUCILENE TOLEDO PASTORI	21287513816	3249097	1776-SECUNDINO DOMINGUES FILHO DOUTOR	LINGUA PORTUGUESA	21	Sem Bloqueio	[icon]	[icon]

Usuário: ELIESER SILVA RIBEIRO | Perfil: CGRH | Módulo: GDAE | Versão: 20150324_163126(17)

- 3- Na sequência, selecione o candidato e no campo da carga horária, clique em BLOQUEAR:

Obs.- Poderá ser que o candidato tenha aulas em mais de uma escola, assim o registro da carga horária virá registrado em duas linhas, devendo ser bloqueado somente a linha da escola que necessita.

Portal do Governo Cidadão SP Investe SP Destaque: OK

GDAE Gestão Dinâmica da Administração Escolar

Gerenciais Cadastro Consultas Remoção Manual Sistema

Bloqueio de Carga Horária

Localizar Registro(s)

Concurso: Concurso de Remoção PEB II 2015 Diretoria: Seleção...

Carga: Seleção... Escola: Seleção...

Nome: Somenta Escolas PEI: ☐

CPF: RG: 3249097

Motivo Bloqueio: Seleção...

Pesquisar

Inscrição	Candidato	CPF	RG	Escola	Disciplina	Quantidade	Motivo Bloqueio	Histórico	Desbloquear
<input checked="" type="checkbox"/> 500010	LUCILENE TOLEDO PASTORI	21287513816	3249097	1776-SECUNDINO DOMINGUES FILHO DOUTOR	LINGUA PORTUGUESA	21	Sem Bloqueio		

Bloquear

Usuário: ELIESER SILVA RIBEIRO Perfil: CGRH Módulo: GDAE Versão: 20150324_163126(17)

12:24 24/08/2015

4- Na sequência aparecerá o combo para selecionar o motivo do bloqueio:

-Futura Escola PEI ou Carga Horária de docente afastado, SELECIONE O MOTIVO CORRETO:

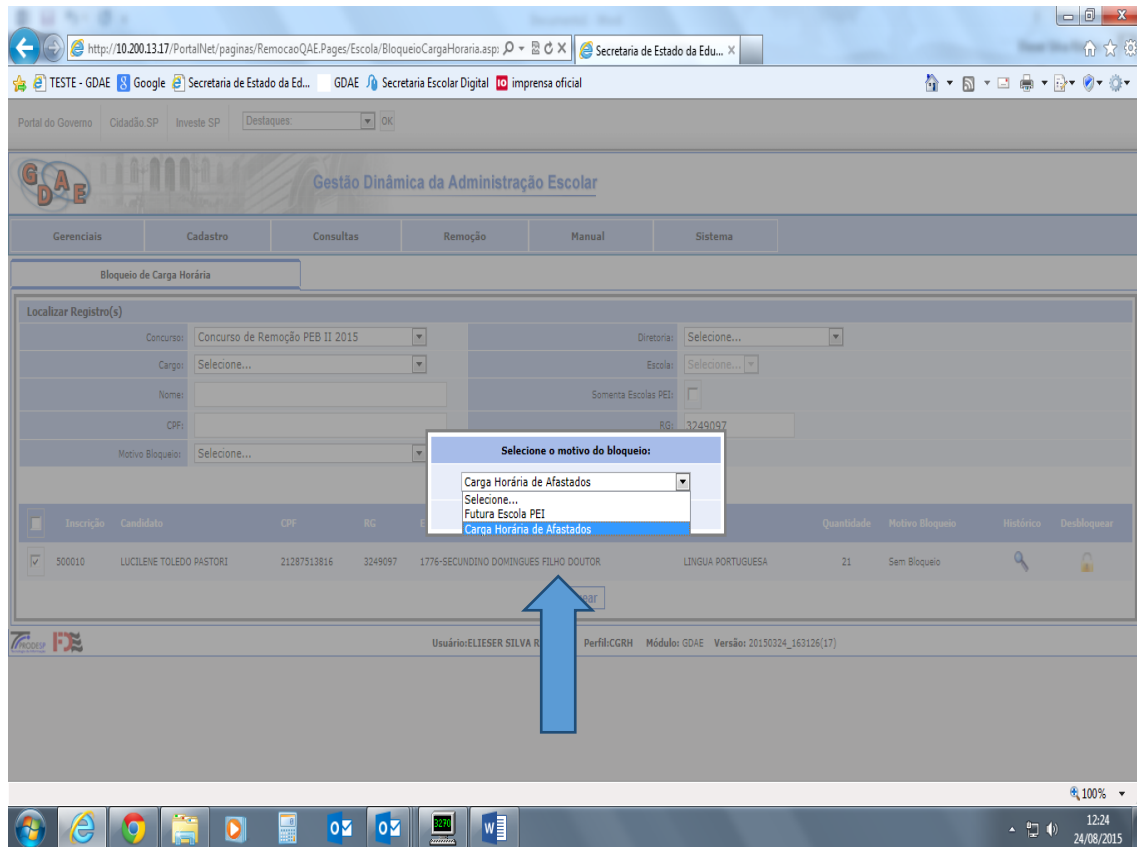

5- Clique em OK e o processo estará finalizado:

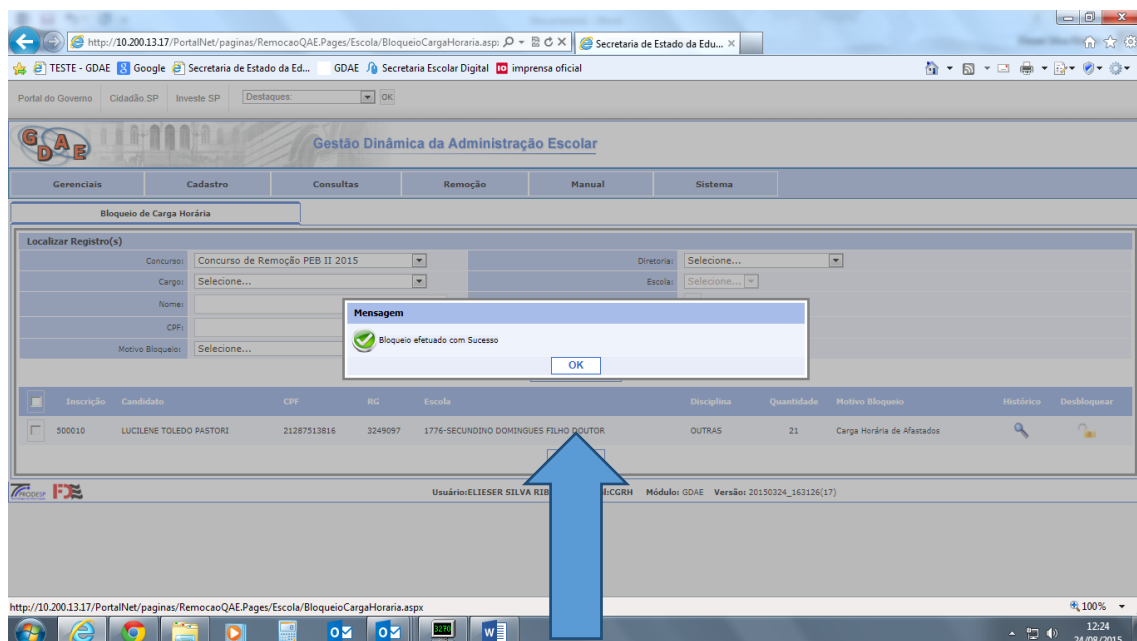

6- Caso haja necessidade de desbloqueio, a funcionalidade dispõe do link “DESBLOQUEAR”:

Portal do Governo Cidadão.SP Investe SP Destaques: OK

GDAE Gestão Dinâmica da Administração Escolar

Gerenciais Cadastro Consultas Remoção Manual Sistema

Bloqueio de Carga Horária

Localizar Registro(s)

Concurso: Concurso de Remoção PEB II 2015 Diretoria: Seleccione...

Cargo: Seleccione... Escola: Seleccione...

Nome: Somente Escolas PEI: ☐

CPF: RG: 3249097

Motivo Bloqueio: Seleccione...

Pesquisar

Inscrição	Candidato	CPF	RG	Escola	Disciplina	Quantidade	Motivo Bloqueio	Histórico	Desbloquear
500010	LUCILENE TOLEDO PASTORI	21287513816	3249097	1776-SECUNDINO DOMINGUES FILHO DOUTOR	OUTRAS	21	Carga Horária de Afastados		

Bloquear

Usuário: ELIESER SILVA RIBEIRO Perfil: CGRH Módulo: GDAE Versão: 20150324_163126(17)

100%

12:25 24/08/2015

7- Clique em OK e a vaga será desbloqueada:

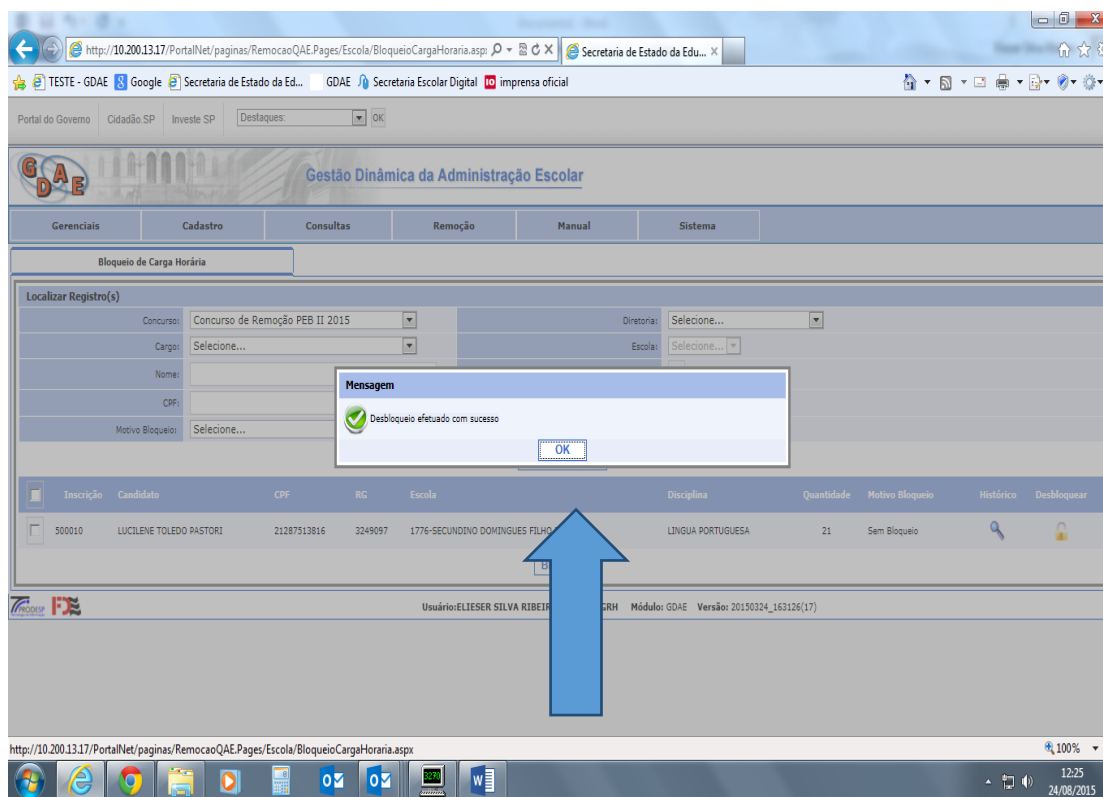

8- No Link histórico, todas as operações serão registradas:

Portal do Governo | Cidadão SP | Investe SP | Destaque: OK

GDAE

Gestão Dinâmica da Administração Escolar

Gerenciais | Cadastro | Consultas | Remoção | Manual | Sistema

Bloqueio de Carga Horária

Localizar Registro(s)

Concurso: Concurso de Remoção PEB II 2015 | Diretoria: Seleccione... | Escola: Seleccione... | Somenta Escolas PEB: ☐ | RG: 3249097

Motivo Bloqueio: C

Inscrição: 500010 | Candidato: LUCILENE TOLEDO PIOTRE

Histórico de Bloqueio de Carga Horária

Motivo Bloqueio	Código Disciplina	Carga Horária	Disciplina	Carga Horária	Data de Alteração
Carga Horária de Afastados	12		LINGUA PORTUGUESA		24/08/2015 12:25:33
Carga Horária de Afastados	12		LINGUA PORTUGUESA		24/08/2015 12:24:50
Carga Horária de Afastados	12		LINGUA PORTUGUESA		24/08/2015 12:23:04

[Bloquear](#) [Histórico](#) [Desbloquear](#)

Usuário: ELIEZER SILVA RIBEIRO | Perfil: CGRH | Módulo: GDAE | Versão: 20150324_143126[17]

100%

12:26 24/08/2015