

PLANTA  
ESC. 1:20

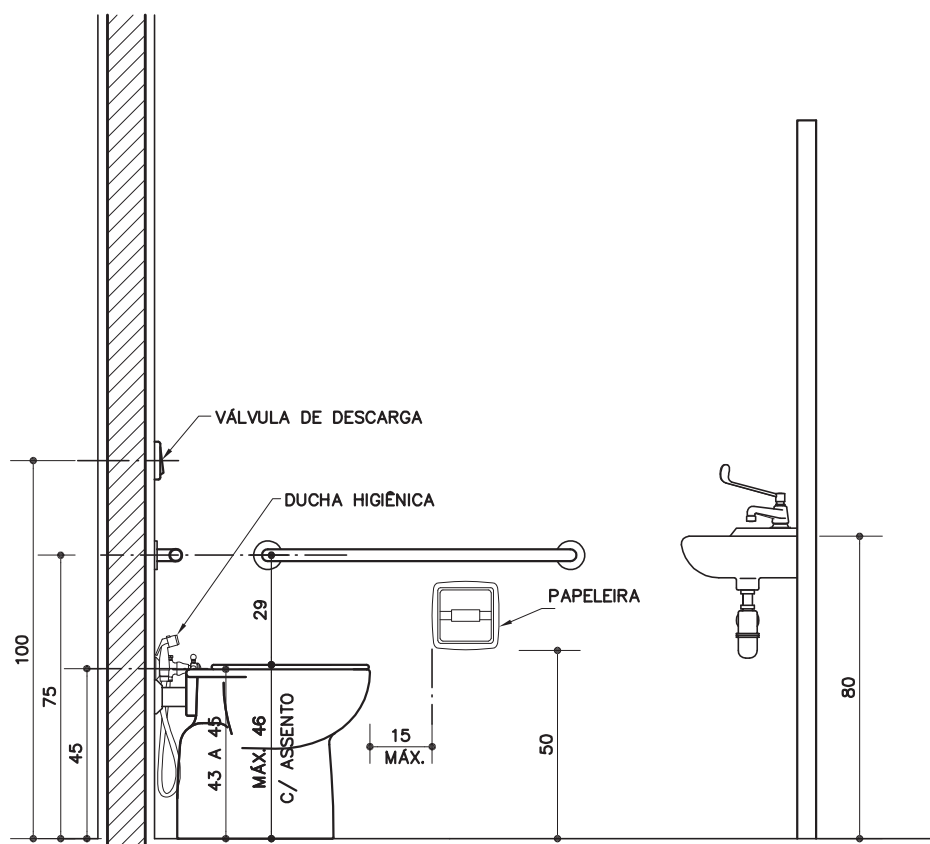

CORTE AA  
ESC. 1:20

## BR-03

### Conjunto lavatório e bacia acessíveis

Revisão 6  
Data 19/04/11

Página  
**1/5**

Código de listagem

0816091



**Atenção**  
Preserve a escala  
Quando for imprimir, use  
folhas A4 e desabilite a  
função "Fit to paper"

**Respeite o Meio Ambiente.**  
Imprima somente o ne-  
cessário

# BR-03

## Conjunto lavatório e bacia acessíveis

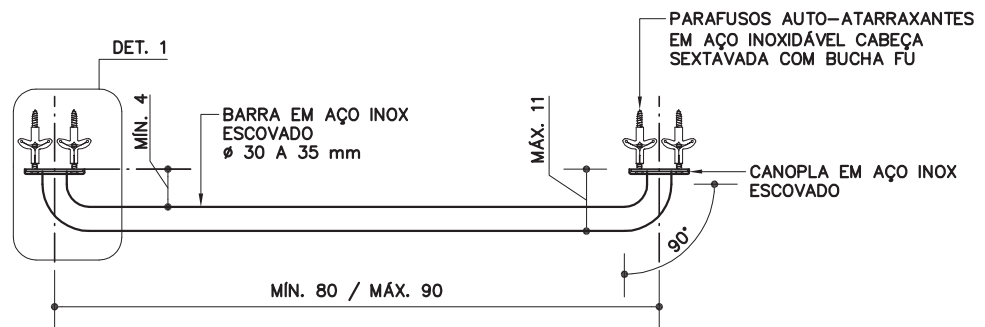

DETALHE DA BARRA

ESC. 1:10

Revisão 6  
Data 19/04/11

Página  
2/5

Código de listagem

0816091

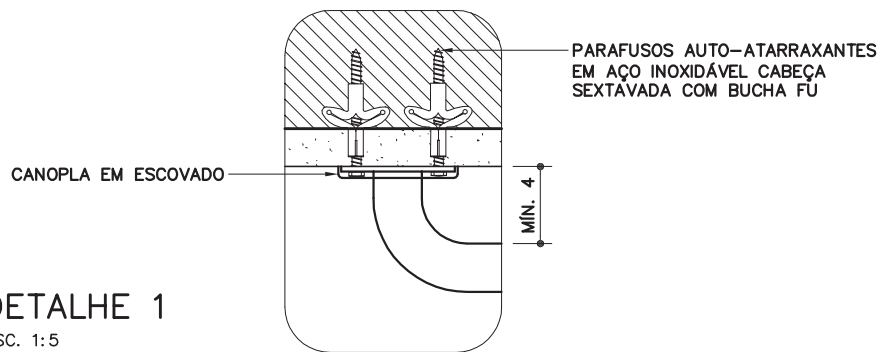

DETALHE 1

ESC. 1:5



### Atenção

Preserve a escala  
Quando for imprimir, use  
folhas A4 e desabilite a  
função "Fit to paper"

Respeite o Meio Ambiente.  
Imprima somente o ne-  
cessário

## DESCRIÇÃO

### Constituintes

- Bacia sanitária, auto-aspirante, de cerâmica esmaltada impermeável, na cor branca, em conformidade com a NBR 15097:
  - Dimensões padronizadas, conforme NBR9050;
  - O funcionamento pleno, quando ensaiado com volume nominal de descarga igual a 6 LPF (litros por fluxo);
  - Ausência de defeitos superficiais visíveis como: trinca, rachadura, gretamento, ondulação, bolhas, acabamento opaco (esmaltado mal acabado) e corpo exposto (porção não esmaltada);
  - Ausência de empenamento da superfície de fixação e do plano de transbordamento.
  - Inclui:
    - » assento com tampa, em resina poliéster, na cor branca;
    - » parafusos zincados cromados para sanitários com buchas plásticas tipo S-8;
    - » tubo de ligação com canopla, cromado;
    - » conexão de entrada de água;
    - » anel de vedação para saída de esgoto.
- Válvula de descarga de duplo fluxo, 1 1/2" ou 1 1/4", com registro incorporado, em latão ou bronze, acabamento simples cromado liso, conforme ficha H2.09 (ver Fichas de Referência).
  - Inclui:
    - » adaptadores com rosca para tubulações em PVC.
    - » tubo de descarga (descida) em PVC.
- Ducha higiênica de 1/2", com volante de três ou quatro pontas, com tubo flexível cromado.
- Papeleira de cerâmica esmaltada, na cor branca, com rolete, conforme ficha H6.01 (ver Fichas de Referência).
- Barras de apoio em aço inox escovado, Ø=30 a 35mm, comprimento mínimo 80cm e máximo 90cm (entre eixos), com elementos de fixação, que sustentem carga mínima de 1,5kN (NBR 9050); conforme desenho.
- Lavatório individual de canto, sem coluna, em cerâmica esmaltada na cor branca; furo apontado para instalação da torneira; em conformidade com NBR 15097:
  - Ausência de defeitos visíveis como: gretamento, empenamento da superfície de fixação, trinca, rachadura, ondulação, bolhas, acabamento opaco (esmaltado mal acabado) e corpo exposto (porção não esmaltada), em todas as partes da peça.
- Torneira de pressão, acionamento por alavanca, tipo mesa, com arejador, acabamento cromado, Ø=1/2", eixo de entrada de água vertical.
- Restritor de vazão para alta pressão com luva metálica (ver Fichas de Referência), quando indicado em projeto ou se a vazão de água da torneira for maior que 6 litros/min.
- Válvula de latão cromado, sem ladrão - Ø=1".
- Sifão tipo copo de latão cromado - Ø=1" x 1 1/2".
- Tubo flexível, canopla e niple cromado - Ø=1/2".

### Acessórios

- Parafusos auto-atarraxantes em aço inoxidável, cabeça sextavada com buchas de nylon (Fischer FU).
- Trava química anaeróbica.
- Fita veda-rosca de politetrafluoretileno.

### Protótipo comercial

- Bacia sanitária acessível sem abertura:
  - DECA: Linha Vogue Plus Conforto P510
- Assento em resina poliéster, na cor branca:
  - ORION: Assento para louça Deca, em poliéster, linha Vogue Plus
  - TOMDO: referência: 163

- Barras de apoio para bacia sanitária em aço inox escovado:
  - CRISMOE: 35.OS.03.IE
  - EDMETAL: 4923 BAP-IEIE
  - PHD: 801-800mm
- Válvula de descarga de duplo fluxo, com acabamento: ver ficha H2.09 do Catálogo de Serviços.
- Papeleira: ver ficha H6.01 do Catálogo de Serviços.
- Lavatório:
  - DECA: Izy L101 17
- Torneira:
  - BLUKIT: 190302-31
  - WOG: 595]
- Válvula:
  - DECA: 1602.C.PLA
  - ESTEVES: VWL 216
  - FANI: 1605 CR
  - LORENZETTI: 1600 C20
  - MF: 1603-C
  - MPS: 1602 CR
  - POLY: 1603 latão CR
- Sifão:
  - DECA: 1681 C100 112 ; 1680 C100 112
  - DOCOL: 00322606 1" x 1 1/2
  - ESTEVES: VSM080 1" x 1 1/2
  - FANI: 1680 CR 1" x 1 1/2
  - LORENZETTI: 1723 C14 1" x 1 1/2
  - MEBER: 1680 C75 1" x 1 1/2
  - MF: 1" x 1 1/2
  - POLY: 1680 CR 1" x 1 1/2
- Ducha higiênica:
  - DECA: Linha Belle Époque Light 1984 C51 ACT
  - DOCOL: Linha Delicatta 00109106 CR
  - FABRIMAR: Linha Aquarius 2195-A
- Restritor de vazão: ver ficha H6.13 do Catálogo de Serviços.
- Trava química:
  - COLAMAIS: CM67
  - LOCTITE: 242

## APLICAÇÃO

- Em sanitários acessíveis, conforme especificação em projeto.
- **Obs:**
  - As barras de apoio devem ser sempre fixas em elementos de alvenaria, nunca em divisórias.
  - Em sanitários acessíveis isolados, considerar e locar em projeto a uma altura de 40cm do piso acabado ao lado da bacia, botão de acionamento de sinalização de emergência em caso de queda do usuário.

## EXECUÇÃO

- A locação dos equipamentos deve atender às condições de acessibilidade, conforme disposto na NBR 9050.
- Bacia sanitária:
  - Deve ser instalada de forma que a borda frontal esteja a no mínimo 50cm da extremidade da barra lateral (medida de eixo).
  - Sempre que possível, ligar cada bacia diretamente à caixa de inspeção.
  - A tubulação de saída deve ser ventilada.
  - A peça deve ser fixada com parafusos, nunca com cimento.
  - Instalar adequadamente anel de vedação na saída de esgoto.
  - Rejuntar a peça ao piso com argamassa de cimento branco e gesso, ou o rejunte do próprio piso.
- Válvula de descarga:
  - Deve ser instalada a 100cm do piso (medida de eixo);
  - O tipo de válvula (baixa ou média pressão) deve ser compatibilizado com a altura manométrica disponível, verificando o catálogo de instruções do fabricante;

## Componentes

# BR-03

## Conjunto lavatório e bacia acessíveis

Revisão 6  
Data 19/04/11

Página  
**3/5**

### Código de listagem

0816091



**Atenção**  
Preserve a escala  
Quando for imprimir, use folhas A4 e desabilite a função "Fit to paper"

**Respeite o Meio Ambiente.**  
Imprima somente o necessário

**FDE** FUNDAÇÃO PARA O DESENVOLVIMENTO DA EDUCAÇÃO

## BR-03

Conjunto  
lavatório  
e bacia  
acessíveis

Revisão 6  
Data 19/04/11

Página  
4/5

Código de listagem

0816091



**Atenção**  
Preserve a escala  
Quando for imprimir, use  
folhas A4 e desabilite a  
função "Fit to paper"

**Respeite o Meio Ambiente.**  
Imprima somente o ne-  
cessário

- Nas tubulações em PVC, empregar adaptadores, rosca e solda, cuidando para que a cola não escorra na parte interna da válvula, pois pode colar o vedante na sede, impedindo seu funcionamento;
- **A válvula deve estar regulada para propiciar descargas com o fluxo maior em torno de 6 litros, caso contrário deve-se efetuar a regulagem no registro incorporado;**
- Instalar o acabamento duplo fluxo após o término da obra.
- Barras de apoio:
  - Verificar a conformidade com as dimensões especificadas;
  - Devem ser instaladas a 75cm (medida de eixo) do piso. A barra de apoio lateral deve ser instalada a 30 cm e a barra posterior a 20cm (medidas de eixo) das paredes adjacentes, conforme desenho;
  - Deve ser instalada em elemento de alvenaria, verificar as condições do substrato para suportar as cargas mínimas exigidas para as barras (1,5kN).
- Ducha higiênica: deve ser instalada a 45cm do piso (eixo do registro e suporte da ducha), conforme desenho.
- Papeleira: chumbar as peças com argamassa mista de cimento, cal e areia, traço 1:2:7. A pasta de rejuntamento deve ser a mesma utilizada para rejuntar os azulejos.
- Lavatório:
  - Borda deve estar a 80cm de altura do piso;
  - A tubulação de saída deve ser ligada a ralo sifonado;
  - O lavatório deve ser rejuntado à parede e à divisória com argamassa de cimento branco e gesso, ou com a argamassa de rejuntamento dos azulejos.
- Torneira:
  - Após a limpeza da rosca passar, obrigatoriamente, a trava química segundo orientações do fabricante, mantendo a torneira na posição correta;
  - A flange de travamento da torneira deve ser de metal. Caso o fabricante a forneça em material plástico, esta deve ser substituída, pois a trava química só funciona entre metais.
- Caso indicado em projeto ou se a vazão da torneira for maior que 6 litros/min, antes deve ser instalado o restritor de vazão com luva (nipple) metálica (ver Fichas de Referência).

## FICHAS DE REFERÊNCIA

## Catálogo de Serviços

Ficha	H2	Rede de água fria
Ficha	H2.02	Registro de gaveta com canopla cromada.
Ficha	H2.06	Tubos e conexões de PVC rígido (linha hidráulica)
Ficha	H2.09	Válvula de descarga - duplo fluxo
Ficha	H6.01	Acessórios de louça
Ficha	E5.01	Botão para campanha

## Catálogo de Componentes

Ficha	BR-01	Bacia acessível
Ficha	BR-02	Lavatório acessível
Ficha	BR-04	Barra de apoio com fixação lateral
Ficha	BR-05	Trocador acessível
Ficha	BR-06	Chuveiro acessível
Ficha	DV-02	Divisória de granilite / lateral fechada
Ficha	DV-03	Divisória de granilite / frontal
Ficha	PM-81	Porta de compensado para box acessível (L=92cm)
Ficha	PM-75 e PM-76	Porta para sanitário acessível

## RECEBIMENTO

- O serviço pode ser recebido se atendidas todas as condições de projeto, fornecimento e execução.
- Aferir a conformidade com os protótipos homologados.

- Verificar posicionamento dos equipamentos conforme medidas no desenho.
- Verificar ausência de vazamentos nos equipamentos.
- Verificar a limpeza dos equipamentos após o término da obra.
- Bacia:
  - Verificar na parte superior as inscrições da marca e "6.0 Lpf";
  - Verificar a ausência de defeitos visíveis nas superfícies como: empenamento da superfície de fixação e do plano de transbordamento, gretamento, trinca, rachadura, ondulação, bolhas, acabamento opaco (esmaltado mal acabado) e corpo exposto (porção não esmaltada), em todas as partes da peça;
  - Verificar a fixação e o rejunte ao piso;
  - Verificar no sifão a auto-aspiração e o fecho hídrico.
- Válvula de descarga:
  - Verificar se está instalada a 100cm do piso;
  - Não aceitar canoplas soltas, cortadas, amassadas ou riscadas;
  - Verificar o bom funcionamento da válvula;
  - **Verificar se a válvula está regulada para propiciar descargas com fluxo maior em torno de 6 litros.**
- Barras de apoio:
  - Verificar as dimensões conforme DESCRIÇÃO;
  - Verificar se as barras foram instaladas em elemento de alvenaria, não receber barras instaladas em divisórias;
  - Verificar se estão bem fixas e se foram usados parafusos em aço inoxidável;
  - Verificar a colocação das canoplas das barras, quando houver;
  - Caso necessário, a critério da fiscalização, podem ser exigidos ensaios de comprovação de resistência às cargas mínimas exigidas para as barras (1,5kN).
- Papeleira: pode ser recebida, desde que não apresente gretamento, trinca, rachaduras, ondulação, bolhas, acabamento opaco (esmaltado mal acabado) e corpo exposto (porção não esmaltada), em todas as partes visíveis da peça.
- Lavatório:
  - Verificar a ausência de defeitos visíveis nas superfícies como: empenamento da superfície de fixação e do plano de transbordamento, gretamento, trinca, rachadura, ondulação, bolhas, acabamento opaco (esmaltado mal acabado) e corpo exposto (porção não esmaltada), em todas as partes visíveis da peça;
  - Verificar a locação, o prumo, o alinhamento, o nivelamento, a fixação e a ausência de vazamentos, no lavatório e na tubulação de escoamento.
- Na torneira aferir:
  - Se está bem fixa (não pode haver movimentação lateral);
  - Se o equipamento foi instalado conforme instruções fornecidas pelo manual do fabricante;
  - A ausência de vazamentos;
  - Se o acionamento para vazão de água é obtido sem necessidade de grande esforço;
  - Impossibilidade de extrair a torneira manualmente (sem uso de ferramentas), para confirmação do uso da trava química.
- Verificar se a vazão de água está em aproximadamente 6 litros/min. Caso a vazão seja superior, exigir a instalação do restritor de vazão.

## SERVIÇOS INCLUÍDOS NO PREÇO

- Bacia sanitária, assento e elementos de fixação e hidráulicos.
- Válvula de descarga - duplo fluxo.
- Barras de apoio completas.

- Papeleira.
- Ducha higiênica.
- Lavatório, inclusive acessórios de fixação, jogo de metais, torneira, engates com canopla, sifão, válvula de escoamento e trava química.
- **Obs:** Botão de acionamento da sinalização de emergência, em caso de queda do usuário, será pago em outro serviço.

## CRITÉRIOS DE MEDIÇÃO

- cj — por conjunto executado e instalado.

## LEGISLAÇÃO

- Decreto Estadual 45.805 - Institui medidas de redução de consumo e racionalização do uso de água no âmbito do Estado de São Paulo.
- Decreto Estadual 48.138 - Programa estadual de uso racional de água potável.

## NORMAS

- NBR 9050:2004 - Acessibilidade a edificações, mobiliário, espaços e equipamentos urbanos.
- NBR 15097-1:2011 - Aparelhos sanitários de material cerâmico - Parte 1: Requisitos e métodos de ensaio.
- NBR 15097-2:2011 - Aparelhos sanitários de material cerâmico - Parte 2: Procedimento para instalação.
- **Obs:** As edições indicadas estavam em vigor no momento desta publicação. Como toda norma está sujeita à revisão recomenda-se verificar a existência de edições mais recentes das normas citadas.

## Componentes

# BR-03

## Conjunto lavatório e bacia acessíveis

Revisão 6  
Data 19/04/11

Página  
**5/5**

### Código de listagem

0816091



#### Atenção

**Preserve a escala**  
Quando for imprimir, use folhas A4 e desabilite a função "Fit to paper"

**Respeite o Meio Ambiente.**  
Imprima somente o necessário