

a = AFASTAMENTO MÍNIMO: 4cm

PLANTA

ESC. 1: 20

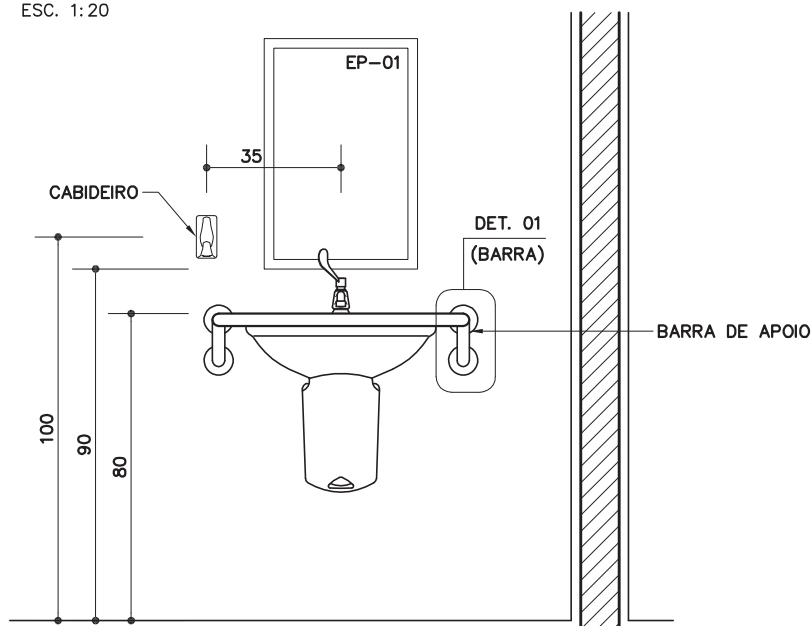

VISTA FRONTAL

ESC. 1: 20

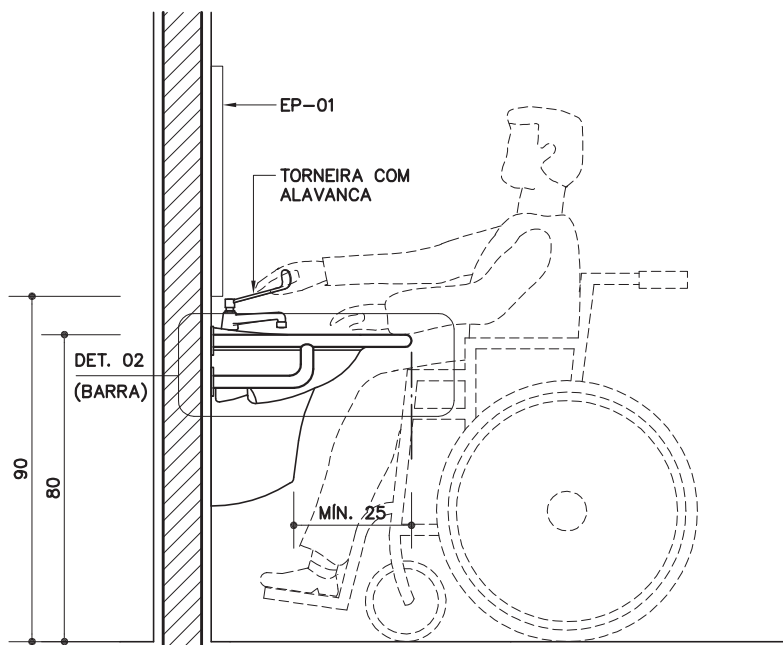

VISTA LATERAL

ESC. 1: 20

BR-02

Lavatório acessível

Revisão 6
Data 19/04/11

Página
1/4

Código de listagem

0816090



Atenção
Preserve a escala
Quando for imprimir, use
folhas A4 e desabilite a
função "Fit to paper"

Respeite o Meio Ambiente.
Imprima somente o ne-
cessário

BR-02

Lavatório acessível

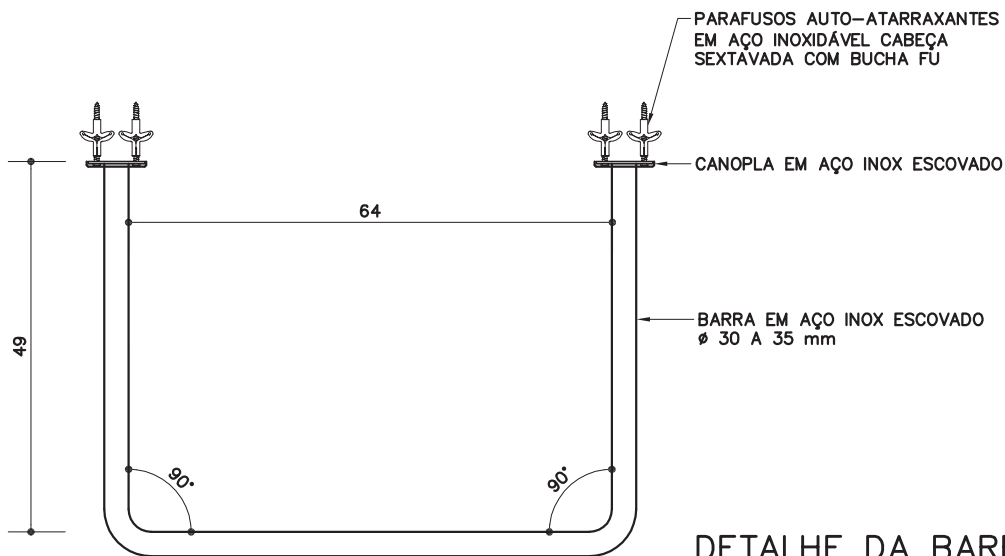

DETALHE DA BARRA
ESC. 1:10

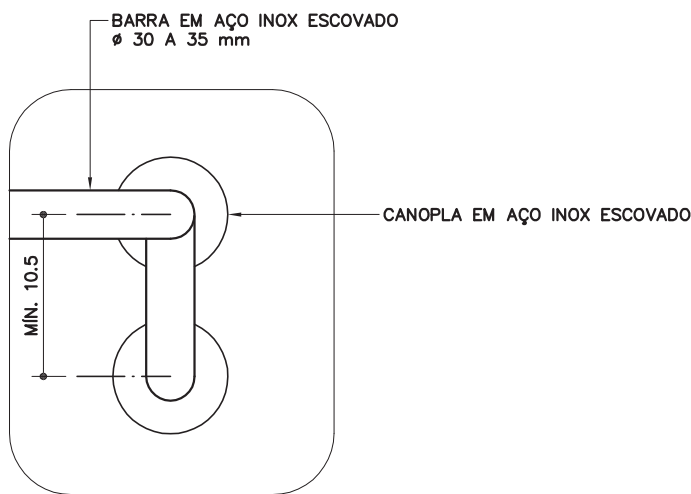

DETALHE 1 (BARRA)
ESC. 1:5

Revisão 6
Data 19/04/11

Página
2/4

Código de listagem

0816090

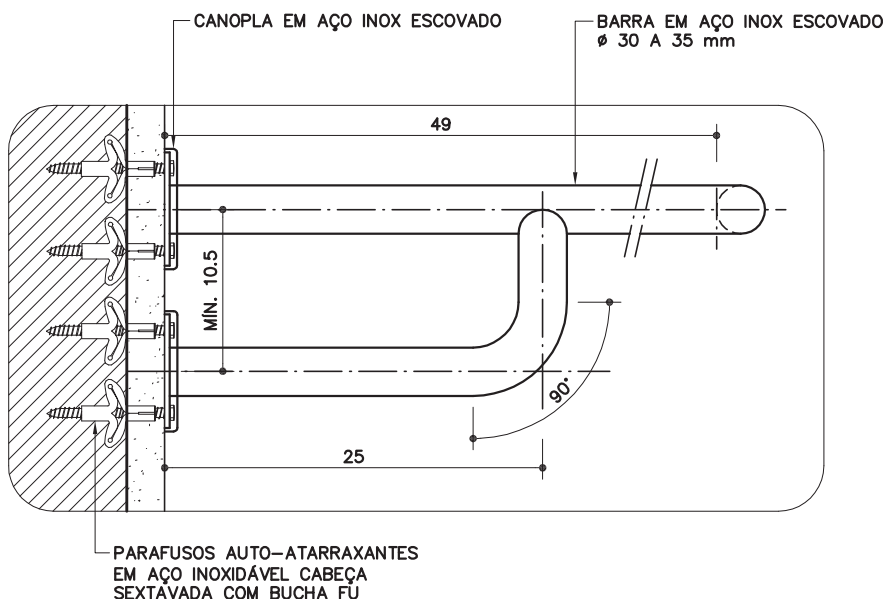

DETALHE 2 (BARRA)
ESC. 1:5

Atenção
Preserve a escala
Quando for imprimir, use folhas A4 e desabilite a função "Fit to paper"

Respeite o Meio Ambiente.
Imprima somente o necessário

DESCRIÇÃO

Constituintes

- Lavatório individual com coluna suspensa, com elementos de fixação e instalação hidráulica; em conformidade com as normas da ABNT e atendendo as seguintes características:
 - Ausência de defeitos visíveis como: gretamento, empenamento da superfície de fixação, trinca, rachadura, ondulação, bolhas, acabamento opaco (esmaltado mal acabado) e corpo exposto (porção não esmaltada), em todas as partes da peça (NBR 15097);
 - Dimensões compatíveis com a barra de apoio especificada (deve haver distanciamento mínimo de 4cm entre a barra e as bordas do lavatório).
- Torneira de pressão, acionamento por alavanca, tipo mesa, com arejador, acabamento cromado, $\varnothing=1/2"$, eixo de entrada de água vertical.
- Restritor de vazão para alta pressão com luva metálica (ver Fichas de Referência), quando indicado em projeto ou se a vazão de água da torneira for maior que 6 litros/min.
- Válvula de latão cromado, sem ladrão - $\varnothing=1"$.
- Sifão de PVC rígido - $\varnothing=1" \times 1 1/2"$.
- Tubo flexível, canopla e niple de plástico - $\varnothing=1/2"$.
- Barra de apoio em aço inox escovado, $\varnothing=30$ a 35 mm, com elementos de fixação, que sustentem carga mínima de 1,5kN (NBR 9050); conforme desenho.
- Cabide com 2 ganchos de cerâmica esmaltada, na cor branca, conforme ficha H6.01 (ver Fichas de Referência).

Acessórios

- Parafusos auto-atarraxantes em aço inoxidável, cabeça sextavada com buchas de nylon (Fischer FU).
- Trava química anaeróbica.
- Fita veda-rosca de politetrafluoretileno.

Protótipo comercial

- Barras de apoio para lavatório em aço inox e escovado:
 - CRISMOE: 38.OS.01.IE
 - EDMETAL: 6008 BAP-IEIE
 - PHD: 821
- Lavatório com coluna suspensa com kit de fixação:
 - CELITE (Linha Riviera 12.006.01 lavatório com kit de fixação / Linha Aloha 56.202.01 coluna)
 - DECA (Linha Village L18 17 lavatório / CS1G 17 coluna / SP-07 kit de fixação)
- Torneira com acionamento por alavanca:
 - BLUKIT (190302-31)
 - WOG (595)
- Válvula:
 - DECA: 1602.C.PLA
 - ESTEVES: VL 216
 - FANI: 1605 CR
 - LORENZETTI: 1600 C20
 - MF: 1603-C
 - MPS: 1602 CR
 - POLY: 1603 latão CR
- Sifão:
 - DECA: 1681 C100 112 / 1680 C100 112
 - DOCOL: 00322606 1" x 1 1/2
 - ESTEVES: VSM080 1" x 1 1/2
 - FANI: 1680 CR 1" x 1 1/2
 - LORENZETTI: 1723 C14 1" x 1 1/2
 - MEBER: 1680 C75 1" x 1 1/2
 - MF: 1" x 1 1/2
 - POLY: 1680 CR 1" x 1 1/2
- Restritor de vazão: ver ficha H6.13 do Catálogo de Serviços.
- Trava química:
 - COLAMAS (CM67)
 - LOCTITE (242)

- Fita veda-rosca:
 - AMANCO
 - POLYTUBES
 - TIGRE

APLICAÇÃO

- Em sanitários acessíveis, conforme especificação em projeto.

EXECUÇÃO

- Lavatório:
 - O eixo do lavatório deve estar a 60cm da parede lateral e a borda deve estar a 80cm de altura do piso;
 - A tubulação de saída deve ser ligada a ralo sifonado;
 - O lavatório deve ser rejuntado à parede com argamassa de cimento branco e gesso, ou com a argamassa de rejuntamento dos azulejos.
- Barra de apoio:
 - Deve ser instalada de modo que haja um vão mínimo de 4cm das bordas do lavatório, e sua altura deve estar a 80cm do piso, conforme desenho;
 - Verificar as condições do substrato para suportar as cargas mínimas exigidas para as barras (1,5kN).
- Torneira:
 - Após a limpeza da rosca passar, obrigatoriamente, a trava química segundo orientações do fabricante, mantendo a torneira na posição correta;
 - A flange de travamento da torneira deve ser de metal. Caso o fabricante a forneça em material plástico, esta deve ser substituída, pois a trava química só funciona entre metais.
- Caso indicado em projeto ou se a vazão da torneira for maior que 6 litros/min, antes deve ser instalado o restritor de vazão com luva (nipple) metálica (ver fichas de referência).

FICHAS DE REFERÊNCIA

Catálogo de Serviços

- Ficha H6.01 Acessórios de louça
- Ficha H6.13 Restritores de vazão

Catálogo de Componentes

- Ficha BR-01 Bacia acessível
- Ficha BR-03 Conjunto lavatório e bacia acessíveis
- Ficha BR-04 Barra de apoio com fixação lateral
- Ficha BR-05 Trocador acessível
- Ficha BR-06 Chuveiro acessível

RECEBIMENTO

- O serviço pode ser recebido se atendidas todas as condições de projeto, fornecimento e execução.
- Aferir a conformidade com os protótipos homologados.
- Verificar posicionamento dos equipamentos conforme medidas no desenho.
- Verificar a limpeza dos equipamentos após o término da obra.
- Lavatório:
 - Verificar a ausência de defeitos visíveis nas superfícies como: empenamento da superfície de fixação e do plano de transbordamento, gretamento, trinca, rachadura, ondulação, bolhas, acabamento opaco (esmaltado mal acabado) e corpo exposto (porção não esmaltada), em todas as partes visíveis da peça;
 - Verificar a locação, o prumo, o alinhamento, o nivelamento, a fixação e a ausência de vazamentos, no lavatório e na tubulação de escoamento.
- Na torneira aferir:
 - Se está bem fixa (não pode haver movimentação lateral);

Componentes

BR-02

Lavatório acessível

Revisão 6
Data 19/04/11

Página

3/4

Código de listagem

0816090



Atenção

Preserve a escala
Quando for imprimir, use folhas A4 e desabilite a função "Fit to paper"

Respeite o Meio Ambiente.
Imprima somente o necessário

BR-02

Lavatório acessível

Revisão 6
Data 19/04/11

Página
4/4

Código de listagem

0816090

- Se o equipamento foi instalado conforme instruções fornecidas pelo manual do fabricante;
- A ausência de vazamentos;
- Se o acionamento para vazão de água é obtido sem necessidade de grande esforço;
- Impossibilidade de extrair a torneira manualmente (sem uso de ferramentas), para confirmação do uso da trava química.
- Verificar se a vazão de água está em aproximadamente 6 litros/min. Caso a vazão seja superior, exigir a instalação do restritor de vazão.
- Barra de apoio:
 - Verificar a conformidade com as dimensões especificadas;
 - Verificar se a barra está bem fixa e se foram usados parafusos em aço inoxidável;
 - Verificar a colocação das canoplas;
 - Caso necessário, a critério da fiscalização, podem ser exigidos ensaios de comprovação de resistência às cargas mínimas exigidas para as barras (1,5kN).

SERVIÇOS INCLUÍDOS NOS PREÇOS

- Fornecimento e instalação do lavatório, inclusive acessórios de fixação, jogo de metais, torneira, engates com canopla, sifão, válvula de escoamento e trava química.
- Barra de apoio completa.

CRITÉRIOS DE MEDIÇÃO

- cj. — por conjunto instalado.

LEGISLAÇÃO

- Decreto Estadual 45.805 - Institui medidas de redução de consumo e racionalização do uso de água no âmbito do Estado de São Paulo.
- Decreto Estadual 48.138 - Programa estadual de uso racional de água potável.

NORMAS

- NBR 9050:2004 - Acessibilidade a edificações, mobiliário, espaços e equipamentos urbanos.
- NBR 15097-1:2011 - Aparelhos sanitários de material cerâmico - Parte 1: Requisitos e métodos de ensaio.
- NBR 15097-2:2011 - Aparelhos sanitários de material cerâmico - Parte 2: Procedimento para instalação.
- **Obs:** As edições indicadas estavam em vigor no momento desta publicação. Como toda norma está sujeita à revisão recomenda-se verificar a existência de edições mais recentes das normas citadas.



Atenção

Preserve a escala

Quando for imprimir, use folhas A4 e desabilite a função "Fit to paper"

Respeite o Meio Ambiente.

Imprima somente o necessário