

PLANTA
ESC. 1:20

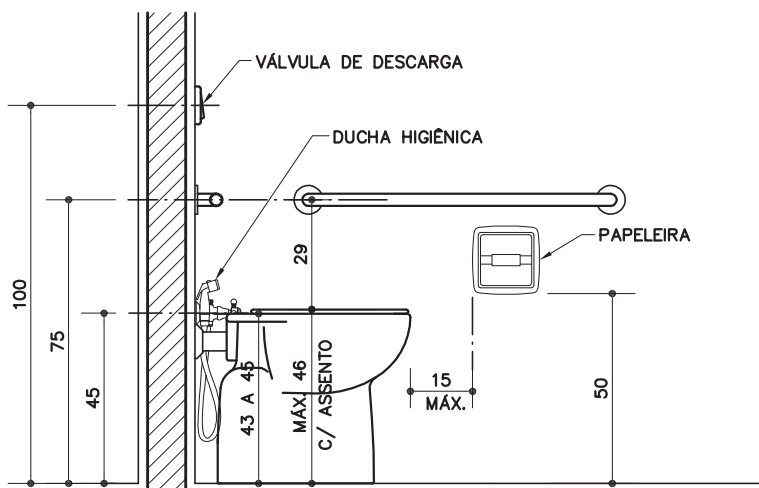

VISTA LATERAL
ESC. 1:20

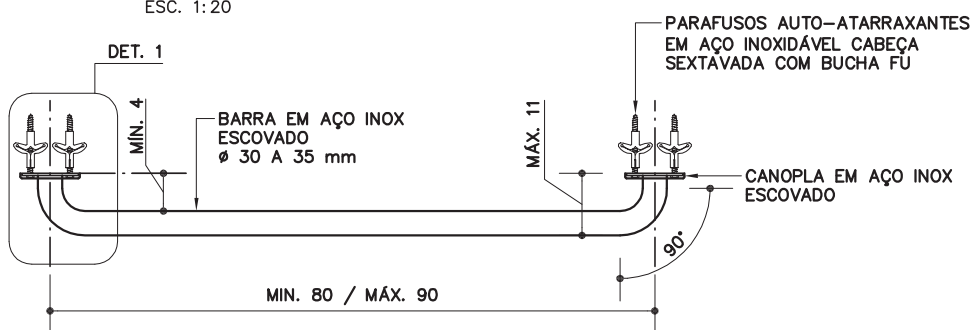

DETALHE DA BARRA
ESC. 1:10

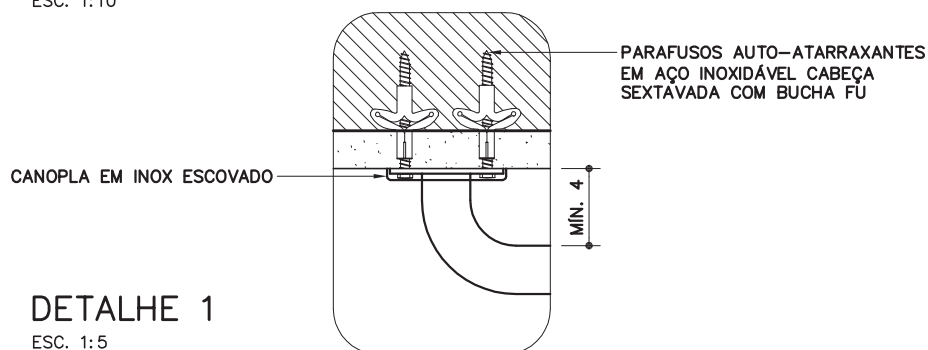

DETALHE 1
ESC. 1:5

BR-01

Bacia acessível

Revisão 9
Data 19/04/11

Página
1/4

Código de listagem

0816089



Atenção
Preserve a escala
Quando for imprimir, use
folhas A4 e desabilite a
função "Fit to paper"

Respeite o Meio Ambiente.
Imprima somente o ne-
cessário

BR-01

Bacia acessível

Revisão 9
Data 19/04/11

Página
2/4

Código de listagem

0816089

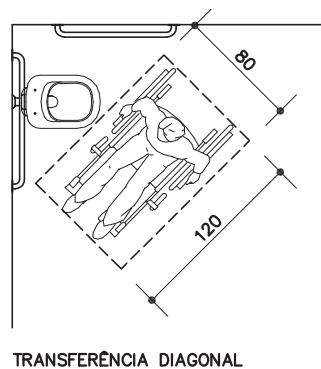
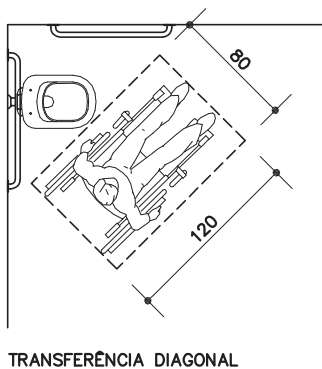
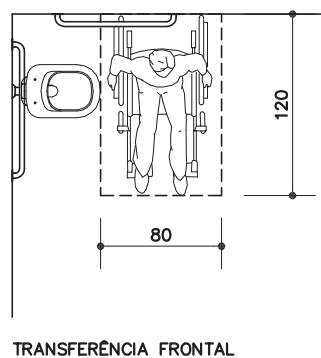
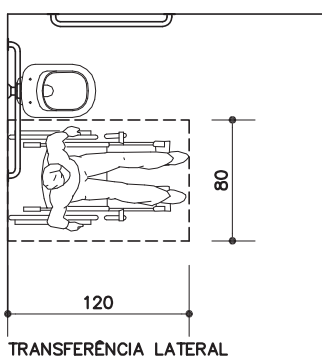

ÁREAS DE TRANSFERÊNCIA PARA BACIA

ESC. 1: 50



Atenção

Preserve a escala
Quando for imprimir, use folhas A4 e desabilite a função "Fit to paper"

Respeite o Meio Ambiente.
Imprima somente o necessário

DESCRIÇÃO

Constituintes

- Bacia sanitária, auto-aspirante, de cerâmica esmaltada impermeável, na cor branca, em conformidade com a NBR 15097:
 - Dimensões padronizadas, conforme NBR9050;
 - O funcionamento pleno, quando ensaiado com volume nominal de descarga igual a 6 LPF (litros por fluxo);
 - Ausência de defeitos superficiais visíveis como: trinca, rachadura, gretamento, ondulação, bolhas, acabamento opaco (esmaltado mal acabado) e corpo exposto (porção não esmaltada);
 - Ausência de empenamento da superfície de fixação e do plano de transbordamento.
 - Inclui:
 - » assento com tampa, em resina poliéster, na cor branca;
 - » parafusos zincados cromados para sanitários com buchas plásticas tipo S-8;
 - » tubo de ligação com canopla, cromado;
 - » conexão de entrada de água;
 - » anel de vedação para saída de esgoto.
- Válvula de descarga de duplo fluxo, 1 1/2" ou 1 1/4", com registro incorporado, em latão ou bronze, acabamento simples cromado liso, conforme ficha H2.09 (ver Fichas de Referência).
 - Inclui:
 - » adaptadores com rosca para tubulações em PVC.
 - » tubo de descarga (descida) em PVC.
- Ducha higiênica de 1/2", com volante de três ou quatro pontas, com tubo flexível cromado.
- Papeleira de cerâmica esmaltada, na cor branca, com rolete, conforme ficha H6.01 (ver Fichas de Referência).
- Barras de apoio em aço inox escovado, Ø=30 a 35 mm, comprimento mínimo 80cm e máximo 90cm (entre eixos), com elementos de fixação, que sustentem carga mínima de 1,5kN (NBR 9050); conforme desenho.

Acessórios

- Parafusos auto-atarraxantes em aço inoxidável, cabeça sextavada com buchas de nylon (Fischer FU).
- Fita veda-rosca de politetrafluoretileno.

Protótipo comercial

- Bacia sanitária acessível sem abertura:
 - DECA (Vogue Plus Conforto P510)
- Assento em resina poliéster, cor branca:
 - ORION: Assento para louça Deca, em poliéster, linha Vogue Plus
 - TOMDO: referência: 163
- Barras de apoio em aço inox escovado:
 - CRISMÓE: 35.OS.03.IE
 - EDMETAL: 4923 BAP-IEIE
 - PHD: 801-800mm
- Ducha higiênica:
 - DECA: Linha Belle Époque Light 1984 C51 ACT
 - DOCOL: Linha Delicatta 00109106 CR
 - FABRIMAR: Linha Aquarius 2195-A
- Válvula de descarga - duplo fluxo, com acabamento: ver ficha H2.09 do Catálogo de Serviços.
- Papeleira: ver ficha H6.01 do Catálogo de Serviços.

APLICAÇÃO

- Em sanitários acessíveis, conforme especificação em projeto.
- **Obs:**
 - As barras de apoio devem ser sempre fixas em elementos de alvenaria, nunca em divisórias.

- Em sanitários acessíveis isolados, considerar e locar em projeto a uma altura de 40cm do piso acabado ao lado da bacia, botão de acionamento de sinalização de emergência em caso de queda do usuário.

EXECUÇÃO

- A locação dos equipamentos deve atender às condições de acessibilidade, conforme disposto na NBR 9050.
- Bacia sanitária:
 - Deve ser instalada de forma que a borda frontal esteja a no mínimo 50cm da extremidade da barra lateral (medida de eixo).
 - Sempre que possível, ligar cada bacia diretamente à caixa de inspeção.
 - A tubulação de saída deve ser ventilada.
 - A peça deve ser fixada com parafusos, nunca com cimento.
 - Instalar adequadamente anel de vedação na saída de esgoto.
 - Rejuntar a peça ao piso com argamassa de cimento branco e gesso, ou o rejunte do próprio piso.
- Válvula de descarga:
 - Deve ser instalada a 100cm do piso (medida de eixo);
 - O tipo de válvula (baixa ou média pressão) deve ser compatibilizado com a altura manométrica disponível, verificando o catálogo de instruções do fabricante;
 - Nas tubulações em PVC, empregar adaptadores, rosca e solda, cuidando para que a cola não escorra na parte interna da válvula, pois pode colar o vedante na sede, impedindo seu funcionamento;
 - **A válvula deve estar regulada para propiciar descargas com o fluxo maior em torno de 6 litros, caso contrário deve-se efetuar a regulagem no registro incorporado;**
 - Instalar o acabamento duplo fluxo após o término da obra.
- Barras de apoio:
 - Verificar a conformidade com as dimensões especificadas;
 - Devem ser instaladas a 75cm (medida de eixo) do piso. A barra de apoio lateral deve ser instalada a 30cm e a barra posterior a 20cm (medidas de eixo) das paredes adjacentes, conforme desenho.
 - Deve ser instalada em elemento de alvenaria, verificar as condições do substrato para suportar as cargas mínimas exigidas para as barras (1,5kN).
- Ducha higiênica: deve ser instalada a 45cm do piso (eixo do registro e suporte da ducha), conforme desenho.
- Papeleira: chumbar as peças com argamassa mista de cimento, cal e areia, traço 1:2:7. A pasta de rejuntamento deve ser a mesma utilizada para rejuntar os azulejos.

FICHAS DE REFERÊNCIA

Catálogo de Serviços

Ficha H2	Rede de água fria
Ficha H2.02	Registro de gaveta com canopla cromada.
Ficha H2.06	Tubos e conexões de PVC rígido (linha hidráulica)
Ficha H2.09	Válvula de descarga - duplo fluxo
Ficha H6.01	Acessórios de louça
Ficha E5.01	Botão para campainha

Catálogo de Componentes

Ficha BR-02	Lavatório acessível
Ficha BR-03	Conjunto lavatório e bacia acessíveis
Ficha BR-04	Barra de apoio com fixação lateral
Ficha BR-05	Trocador acessível
Ficha BR-06	Chuveiro acessível

RECEBIMENTO

- O serviço pode ser recebido se atendidas todas as condições de projeto, fornecimento e execução.

Componentes

BR-01

Bacia acessível

Revisão 9
Data 19/04/11

Página
3/4

Código de listagem

0816089



Atenção

Preserve a escala
Quando for imprimir, use folhas A4 e desabilite a função "Fit to paper"

Respeite o Meio Ambiente.
Imprima somente o necessário

FDE FUNDAÇÃO PARA O DESENVOLVIMENTO DA EDUCAÇÃO

BR-01

Bacia acessível

Revisão 9
Data 19/04/11

Página
4/4

Código de listagem

0816089



Atenção
Preserve a escala
Quando for imprimir, use
folhas A4 e desabilite a
função "Fit to paper"

Respeite o Meio Ambiente.
Imprima somente o ne-
cessário

- Aferir a conformidade com os protótipos homologados.
- Verificar posicionamento dos equipamentos conforme medidas no desenho.
- Verificar ausência de vazamentos nos equipamentos.
- Verificar a limpeza dos equipamentos após o término da obra.
- Bacia:
 - Verificar na parte superior as inscrições da marca e "6.0Lpf";
 - Verificar a ausência de defeitos visíveis nas superfícies como: empenamento da superfície de fixação e do plano de transbordamento, gretamento, trinca, rachadura, ondulação, bolhas, acabamento opaco (esmaltado mal acabado) e corpo exposto (porção não esmaltada), em todas as partes da peça;
 - Verificar a fixação e o rejunte ao piso;
 - Verificar no sifão a auto-aspiração e o fecho hídrico.
- Válvula de descarga:
 - Verificar se está instalada a 100cm do piso;
 - Não aceitar canoplas soltas, cortadas, amassadas ou riscadas;
 - Verificar o bom funcionamento da válvula;
 - **Verificar se a válvula está regulada para propiciar descargas com fluxo maior em torno de 6 litros.**
- Barras de apoio:
 - Verificar as dimensões conforme descrição;
 - Verificar se as barras foram instaladas em elemento de alvenaria, não receber barras instaladas em divisórias;
 - Verificar se estão bem fixas e se foram usados parafusos em aço inoxidável;
 - Verificar a colocação das canoplas das barras;
 - Caso necessário, a critério da fiscalização, podem ser exigidos ensaios de comprovação de resistência às cargas mínimas exigidas para as barras (1,5kN).
- Papeleira: pode ser recebida, desde que não apresente gretamento, trinca, rachaduras, ondulação, bolhas, acabamento opaco (esmaltado mal acabado) e corpo exposto (porção não esmaltada), em todas as partes visíveis da peça.

SERVIÇOS INCLUÍDOS NO PREÇO

- Bacia sanitária, assento e elementos de fixação e hidráulicos.
- Válvula de descarga - duplo fluxo.
- Barras de apoio completas.
- Papeleira.
- Ducha higiênica.
- **Obs:** O botão de acionamento da sinalização de emergência em caso de queda do usuário será pago em outro serviço.

CRITÉRIOS DE MEDIÇÃO

- cj — por conjunto executado e instalado.

LEGISLAÇÃO

- Decreto Estadual 45.805 - Institui medidas de redução de consumo e racionalização do uso de água no âmbito do Estado de São Paulo.
- Decreto Estadual 48.138 - Programa estadual de uso racional de água potável.

NORMAS

- NBR 9050:2004 - Acessibilidade a edificações, mobiliário, espaços e equipamentos urbanos.
- NBR 15097-1:2011 - Aparelhos sanitários de material cerâmico - Parte 1: Requisitos e métodos de ensaio.
- NBR 15097-2:2011 - Aparelhos sanitários de material cerâmico - Parte 2: Procedimento para instalação.

- **Obs:** As edições indicadas estavam em vigor no momento desta publicação. Como toda norma está sujeita à revisão recomenda-se verificar a existência de edições mais recentes das normas citadas.