

**E.E. REPÚBLICA DA BOLÍVIA**

**CIE 000985**

**CÓDIGO FDE 102**

**FOTO DA FACHADA**



DIRETORIA DE ENSINO REGIÃO CENTRO

E.E. REPUBLICA DA BOLIVIA

CIE: 000985    CÓDIGO FDE: 102

ENDEREÇO : RUA OUTEIRO DA CRUZ, 571- JARDIM SÃO PAULO

TELEFONE: 2976.3141/ 2950.1322    E-MAIL: e000985a@see.sp.gov.br

TOMBADA : (SIM/NÃO)    NÃO

PROPRIEDADE DO PRÉDIO: PRÓPRIO

ÁREA TOTAL DO TERRENO: 2.286,90 metros

ÁREA CONSTRUIDA : 967,61 metros

ABASTECIMENTO DE ÁGUA: rede pública

ESGOTO SANITÁRIO : rede pública

ABASTECIMENTO DA REDE ELÉTRICA : rede pública    VOLTAGEM : 110/220 wats

DESTINAÇÃO DO LIXO (coleta periódica/reciclagem) : coleta periódica/reciclagem

1- PATRONIMICO ( PATRONO /HISTÓRICO ) CRIADA CONFORME DEC 43.236 DE 27/04/64

2- ATOS LEGAIS : DECRETO 17.698/47

A – DA ESCOLA ( LEI N°9394/96 DE 20/12/1996/ )

B- CURSOS

CURSO	ATO LEGAL	DOE/DATA
CICLO I DO EF	DECR 40.473/95 RES SE 265	DE 04/12/1995
CICLO II DO EF		
ENSINO MÉDIO		
EJA EF		
EJA EM		

Obs: dados contidos no histórico escolar

# CROQUI DA ESCOLA:

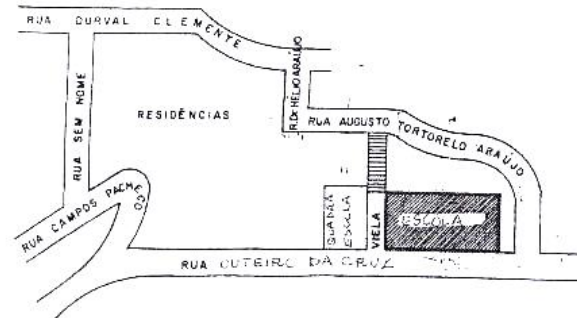
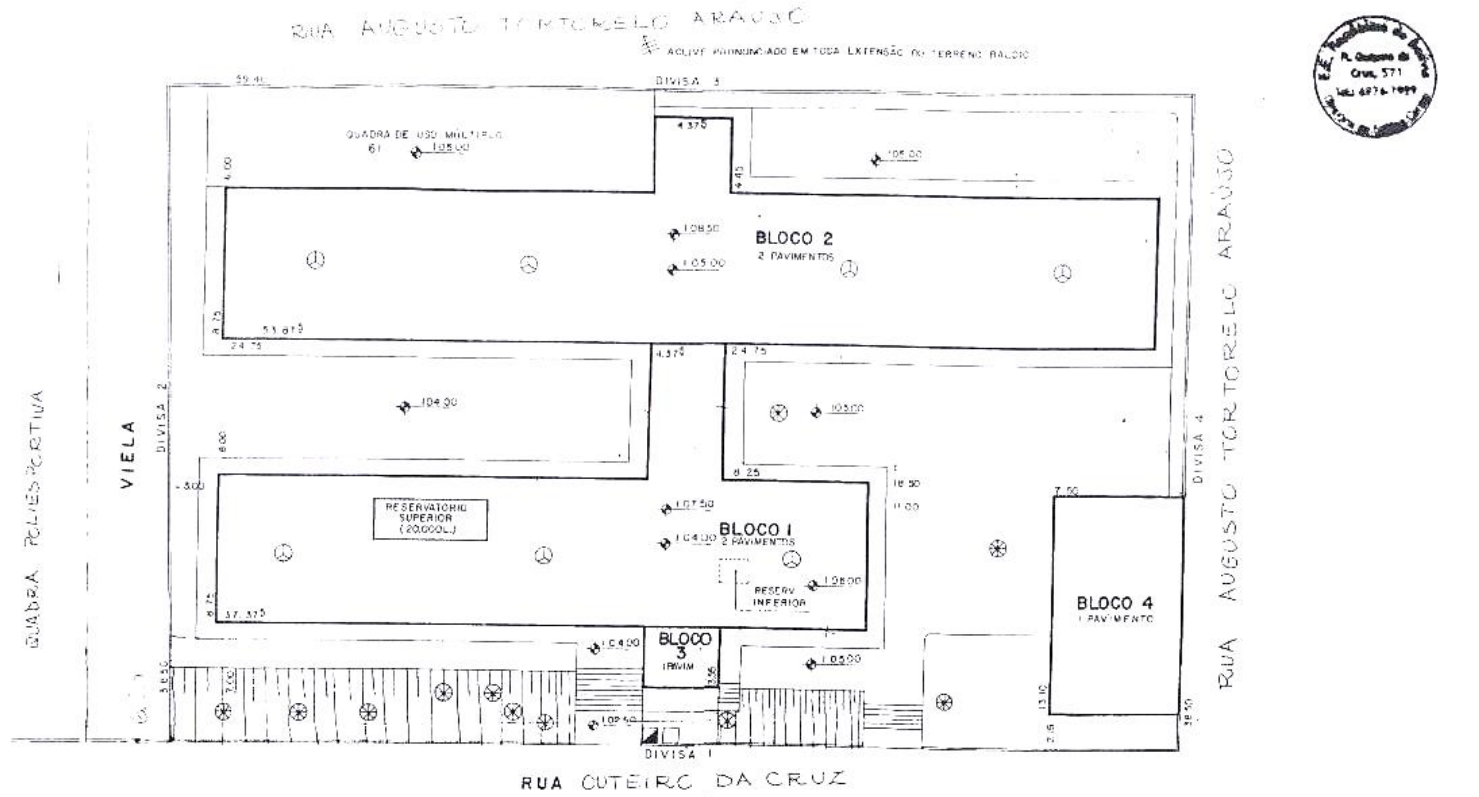

**BANHEIRO MASCULINO BANHEIRO FEMININO**

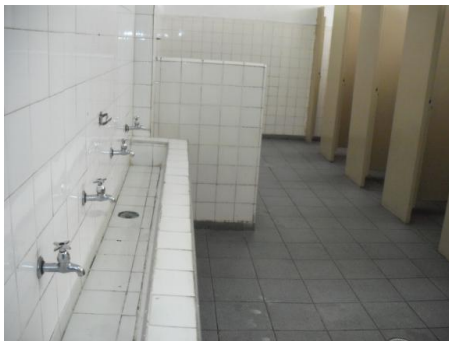

**SALA DE AULA**



**COZINHA**



**SALA ADMINISTRATIVA**



**SALA INFORMÁTICA**





ACESSIBILIDADE :

RAMPA : SIM ( X )  
NÃO ( )



REFEITÓRIO : SIM ( X )  
NÃO ( )



ELEVADOR : SIM ( X )  
NÃO ( )



**FACHADA:**



**ENTRADA:**



## CORREDOR:



## REFEITÓRIO



## SALA DE LEITURA – se tiver



## SALA DE AULA



## ACESSA ESCOLA/ INFOMÁTICA



## QUADRA



## PÁTIO



## BANHEIROS



**COZINHA**





**JARDIM (1)**



**JARDIM (2)**

