

E.E.PADRE ANTONIO VIEIRA

CIE :000929

CÓDIGO FDE : 8101



FOTO DA FACHADA

DIRETORIA DE ENSINO REGIÃO CENTRO

E.E.PADRE ANTONIO VIEIRA

CIE: 000929 CÓDIGO FDE: 8101

ENDEREÇO : AV: CRUZEIRO DO SUL Nº 3301 – SANTANA – SÃO PAULO

TELEFONE: 2979-5862/29506476 E-MAIL: e000929a@see.sp.gov.br

TOMBADA : (SIM/NÃO) SIM

PROPRIEDADE DO PRÉDIO : GOVERNO DO ESTADO DE SÃO PAULO

ÁREA TOTAL DO TERRENO: 3.437,15 m²

ÁREA CONSTRUIDA : 2.028,60 m²

ABASTECIMENTO DE ÁGUA: rede pública

ESGOTO SANITÁRIO : rede pública

ABASTECIMENTO DA REDE ELÉTRICA : rede pública VOLTAGEM : 110V

DESTINAÇÃO DO LIXO (coleta periódica/reciclagem): COLETA PERIÓDICA

DADOS HISTÓRICOS:

1- PATRONIMICO (PATRONO /HISTÓRICO) – PADRE ANTONIO VIEIRA

A família Vieira veio para o Brasil e fixou residência em Salvador, na Bahia, quando Antonio tinha seis anos. Seu pai era funcionário do império português. Aos 15 anos, ingressou na Companhia de Jesus. Em 1634 foi ordenado sacerdote na Bahia; e além de teologia estudou lógica, física, metafísica, matemática e economia.

Aos 33 anos, voltou a Portugal. Em 1643, Vieira foi designado pelo rei Dom João 4º para negociar conflitos com a Holanda ,e proteger os judeus da inquisição em troca de investimentos destes em Portugal.

Consideradas absurdas, suas idéias foram rejeitadas e Vieira retornou ao Brasil, indo para o Maranhão . Em 1644 publicou em Madri os dois primeiros volumes dos “Sermões”. Em 1661, foi obrigado a fugir do Maranhão , pois não concordava com a escravidão indígena.

Voltou para Lisboa e foi condenado pela inquisição em virtude de seus manuscritos “heréticos”. Ficou preso em Coimbra de 1665 a 1667; sendo anistiado em 1669 e seguiu para Roma onde ficou até 1676 sob a proteção da rainha Cristina da Suécia. Em 1681 voltou ao Brasil onde passou a dedicar-se à literatura. Morreu aos 89 anos, na Bahia

Foi um grande e produtivo escritor do barroco em língua portuguesa. Escreveu 200 sermões e cerca de 500 cartas e profecias que reuniu no livro “Chave dos Profetas”, que nunca acabou.

2- ATOS LEGAIS :

A – DA ESCOLA (LEI/ DECRETO OU RESOLUÇÃO / DOE)

Por decreto nº 40.542 de 3/8/1962 , DOE 4/8/1962 , instalada como secção do Colégio “ Dr. Octávio Mendes”.

Despacho do Diretor Geral , DOE 20/4/1963 , institui o funcionamento de três períodos.

Lei 7.910 de 4/6/1963 , DOE 5/6/1963, foi denominado GINÁSIO ESTADUAL SANTANA.

Despacho, DOE 5/6/1965 , extensão de classes no prédio do GRUPO ESCOLAR FRONTINO GUIMARÃES.

Lei 8.747/65 , DOE 29/5/1965 , passa a denominar-se COLÉGIO ESTADUAL SANTANA.

Decreto de 22/9/1965, DOE 24/9/1965 , passa a denominar-se COLÉGIO ESTADUAL PADRE ANTONIO VIEIRA.

Em 30/3/1998, por determinação da SEE , passou a ser designada por ESCOLA ESTADUAL “PADRE ANTONIO VIEIRA”.

B- CURSOS

CURSO	ATO LEGAL	DOE/DATA
CICLO I DO EF	-----	-----
CICLO II DO EF	-----	-----
ENSINO MÉDIO	Res. SE nº 05 de 12/1/1976 e Res. SE nº 24 de 28/1/1976	DOE 29/1/1976
EJA EF	-----	-----
EJA EM	-----	-----

Obs: dados contidos no histórico escolar

R. GABRIEL PIZZA

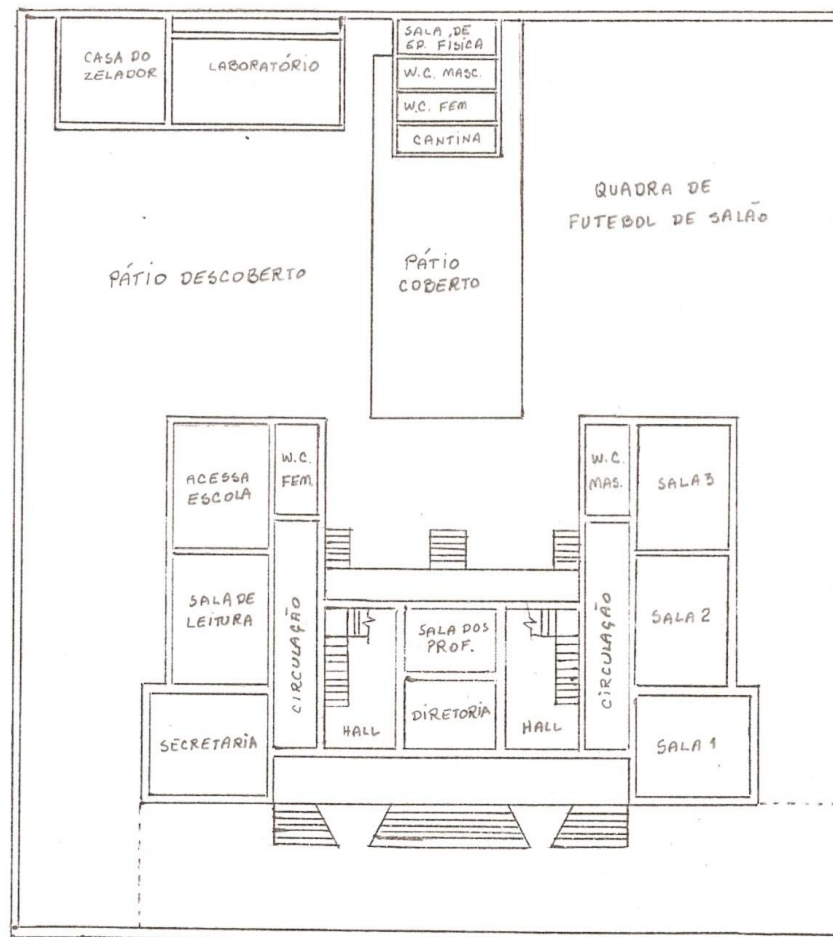

CROQUI PAVIMENTO TÉRREO

AV. CRUZEIRO DO SUL, 3301

CROQUI PRIMEIRO ANDAR

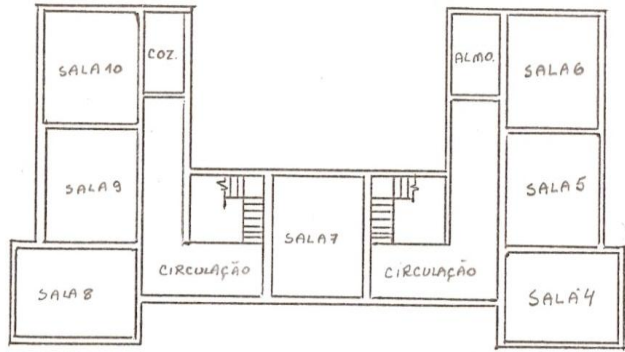

ACESSIBILIDADE :

RAMPA : SIM () - ANEXAR FOTO
NÃO (X)

ELEVADOR : SIM () - ANEXAR FOTO
NÃO (X)

REFEITÓRIO : SIM () - ANEXAR FOTO
NÃO (X)



FACHADA



ENTRADA



CORREDOR



SALA DE LEITURA



SALA DE AULA



ACESSA ESCOLA/INFORMÁTICA



QUADRA



PÁTIO



BANHEIRO MASCULINO DOS ALUNOS



BANHEIRO FEMININO DAS ALUNAS



BANHEIRO MASCULINO DOS PROFESSORES



BANHEIRO FEMININO DAS PROFESSORAS



SECRETARIA



SALA DOS PROFESSORES