

E.E.PROFESSOR ANTONIO LISBOA CIE: 000917 CÓDIGO FDE : 546



FOTO DA FACHADA



DIRETORIA DE ENSINO REGIÃO CENTRO

E.E. PROFESSOR ANTONIO LISBOA

CIE: 000.917 CÓDIGO FDE: : 546

ENDEREÇO : Rua Professor Fábio Fanucchi, 425 - bairro Jardim São Paulo

TELEFONE: 2971-0852 E-MAIL: e000917p@see.sp.gov.br

TOMBADA : (SIM/NÃO) NÃO

PROPRIEDADE DO PRÉDIO : PREFEITURA MUNICIPAL DE SÃO PAULO

ÁREA TOTAL DO TERRENO: 5.000m²

ÁREA CONSTRUIDA ; 950m²

ABASTECIMENTO DE ÁGUA: rede pública

ESGOTO SANITÁRIO : rede pública

ABASTECIMENTO DA REDE ELÉTRICA : rede pública VOLTAGEM : 110

DESTINAÇÃO DO LIXO (coleta periódica/reciclagem) : coleta periódica/reciclagem



DADOS HISTÓRICOS:

1- PATRONIMICO : ANTONIO LISBOA

2- ATOS LEGAIS :

A – DA ESCOLA : ATO DE CRIAÇÃO: DECRETO 50537 DOE 12/10/68
INTEGRAÇÃO: 28/01/76 RES. SE-24/76 DOE 29/01/76

B- CURSOS

CURSO	ATO LEGAL	DOE/DATA
CICLO I DO EF		
CICLO II DO EF	Res.SE- 64.	04/03/1982
ENSINO MÉDIO	Res.SE- 64	04/03/1982
EJA EF		
EJA EM		

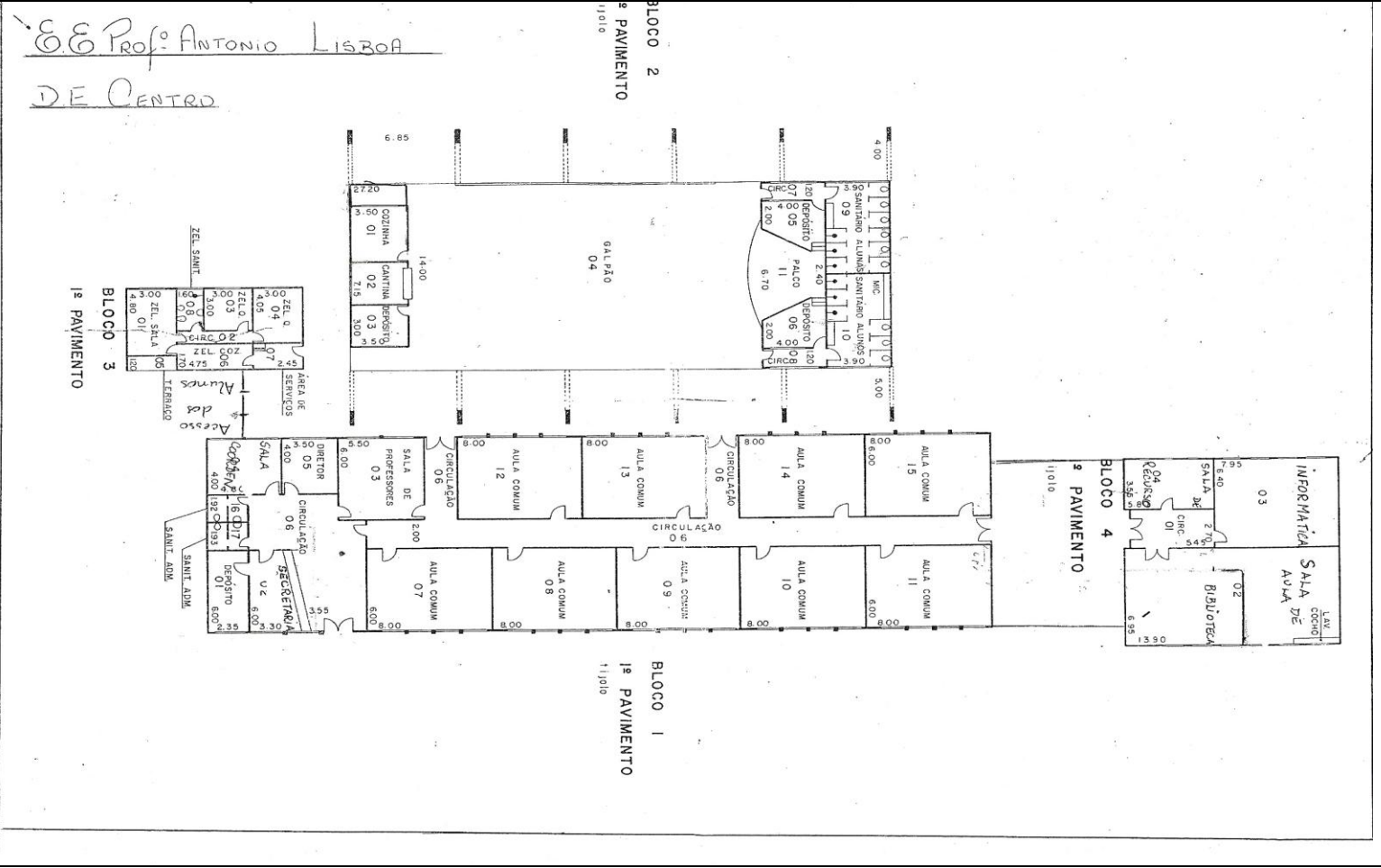

E.E. Prof. ANTONIO LISBOA
DE CENTRO

BLOCO 3
1º PAVIMENTO

BLOCO 1
1º PAVIMENTO

BLOCO 2
1º PAVIMENTO

BLOCO 4
1º PAVIMENTO

ACESSIBILIDADE :

RAMPA : SIM (X) - ANEXAR FOTO
NÃO ()



ELEVADOR : SIM () - ANEXAR FOTO
NÃO (X)

REFEITÓRIO : SIM () - ANEXAR FOTO
NÃO (X)



 SECRETARIA DE ESTADO DA EDUCAÇÃO
COGSP - DIRETORIA DE ENSINO
Região Centro
E.E. Prof. Antonio Lisboa
Ensino Fundamental Ciclo II e Ensino Médio



FACHADA



ENTRADA DOS ALUNOS



CORREDOR CENTRAL



SALA DE AULA



ACESSA ESCOLA / INFORMÁTICA



QUADRA



PÁTIO



BANHEIRO MASCULINO



BANHEIRO FEMININO



COZINHA

