

E.E. Prof. Daily Resende França CIE 037758 CÓDIGO FDE 545



Fachada da Escola – Rua Maria Curupaiti, 706



DIRETORIA DE ENSINO REGIÃO CENTRO

E.E.Prof. Daily Resende França

CIE: 037758 CÓDIGO FDE: 545

ENDEREÇO :Rua Maria Curupaiti, 706 – Vila Ester

TELEFONE: 29764208 E-MAIL: e037758a@see.sp.gov.br

TOMBADA : (SIM/NÃO) Não

PROPRIEDADE DO PRÉDIO: Público

ÁREA TOTAL DO TERRENO: 7.172,57 m²

ÁREA CONSTRUIDA : 1.587,60 m²

ABASTECIMENTO DE ÁGUA: rede pública

ESGOTO SANITÁRIO : rede pública

ABASTECIMENTO DA REDE ELÉTRICA : rede pública VOLTAGEM: 110 V

DESTINAÇÃO DO LIXO (coleta periódica/reciclagem) : Coleta Periódica



DADOS HISTÓRICOS:

1- PATRONIMICO (PATRONO /HISTÓRICO)

Daily Resende França – Nasceu em Jataí, Estado de Goiás, em 3 de março de 1930 e iniciou sua vida escolar nessa cidade. Antes de completar 14 anos, foi estudar em um colégio interno e prosseguiu os estudos em Mato Grosso, inicialmente em Cuiabá, transferindo-se depois para o Colégio da Missão Presbiteriana em Buriti. Demonstrou grande capacidade e inteligência, destacou-se como aluno, tornando-se grande amigo do Rev. Robert Lodwick, que o conduziu ao evangelho e foi por ele encaminhado ao Instituto José Manuel da Conceição em Jandira, São Paulo onde completou o colegial. A seguir, ingressou simultaneamente na Faculdade de Teologia e no Curso de Filosofia da USP, concluindo esses cursos em 1954. Posteriormente, cursou Psicologia Clínica, também na USP. Foi ordenado Ministro do Evangelho pelo Presbitério de São Paulo da Igreja Presbiteriana Independente e foi Pastor Auxiliar da 3ª Igreja Independente de São Paulo durante 5 anos, ao lado do Rev. Seth Ferraz. Pelo seu talento de escritor e capacidade de comunicação com a juventude, contribuiu em muito para a expansão do presbiterianismo em ambiente universitário. Demonstrando grande inspiração pastoral, atuou em diversas outras instituições no Brasil e no exterior. Faleceu, em desastre de automóvel, no dia 26 de junho de 1971, aos 41 anos de idade.

2- ATOS LEGAIS :

A – DA ESCOLA (LEI/ DECRETO OU RESOLUÇÃO / DOE)

Lei nº 1377 – DOE 06/07/1977

B- CURSOS

CURSO	ATO LEGAL	DOE/DATA
CICLO I DO EF	Decreto nº 40.473	21/11/1995

CROQUI DA ESCOLA:

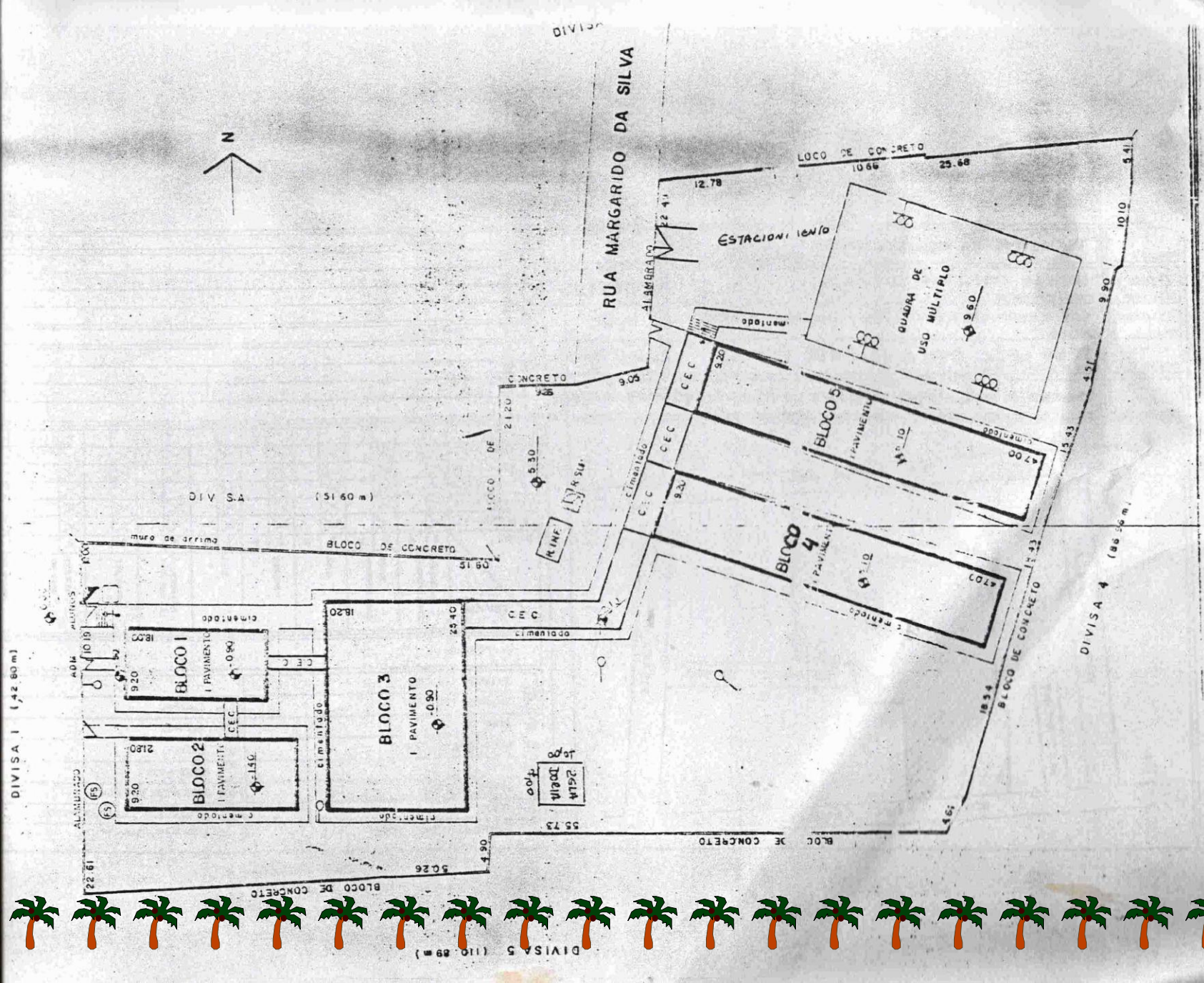

BLOCO 2 - 1º PAVIMENTO

bloco de concreto

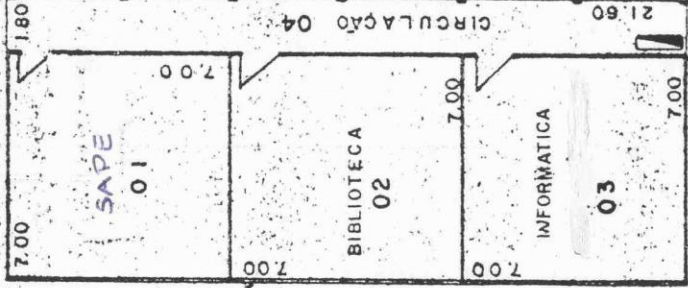

BLOCO 1 - 1º PAVIMENTO

bloco de concreto

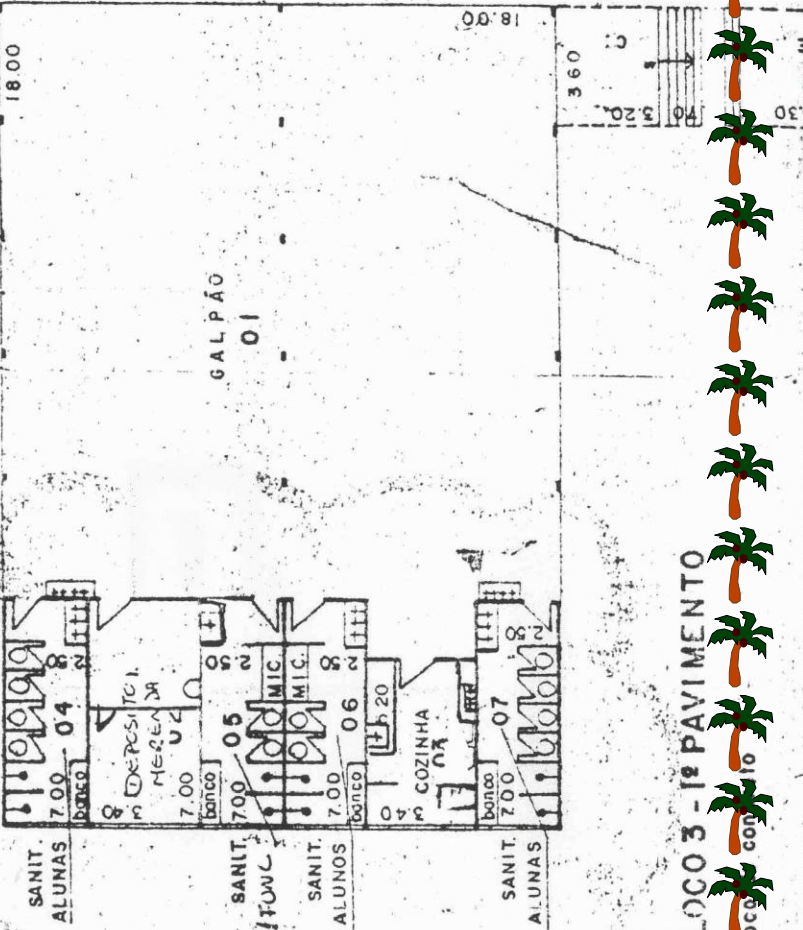
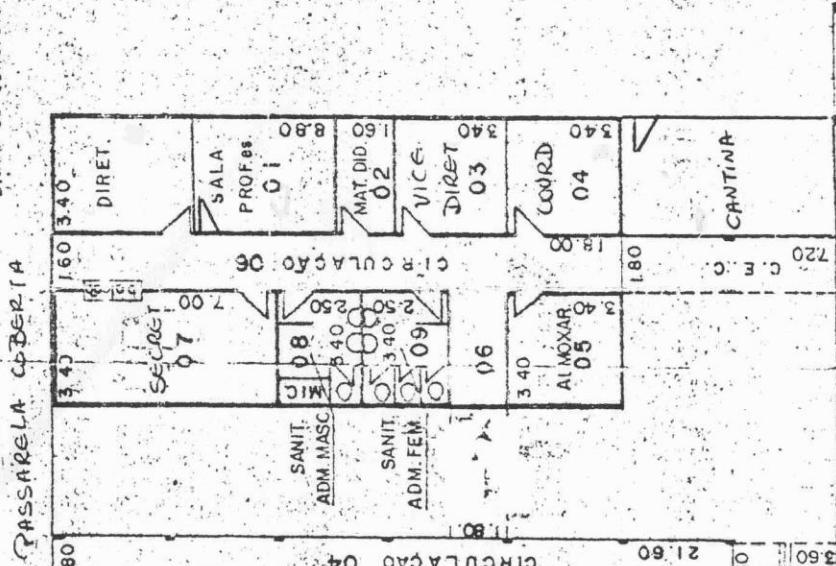

BLOCO 3 - 1º PAVIMENTO

Local a ser adequado
com 2 toaletes

BLOCO 4 - 1º PAVIMENTO

bloco de concreto

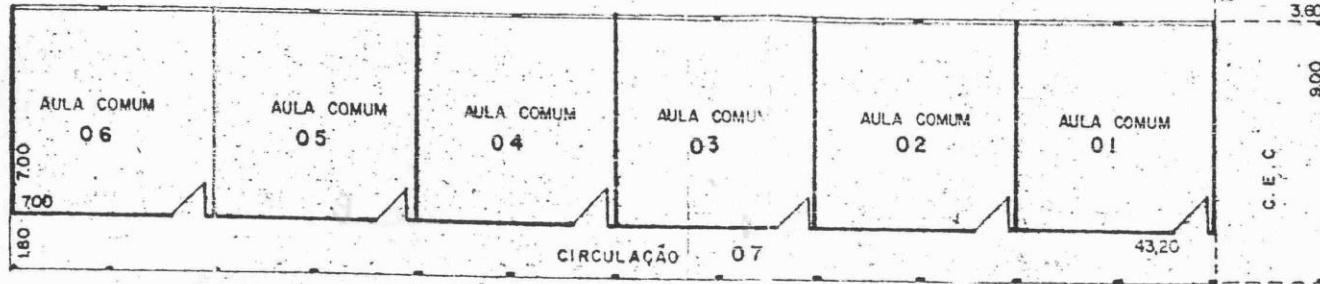

BLOCO 5 - 1º PAVIMENTO

bloco de concreto

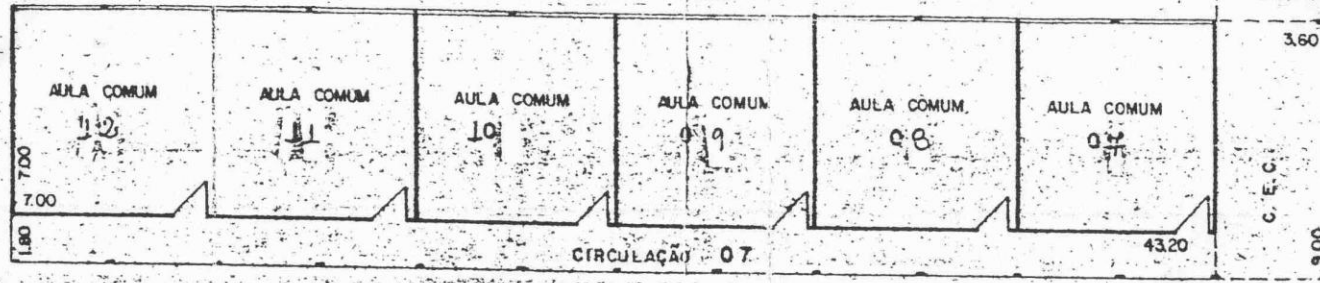

COMPANHIA DE CONSTRUÇÕES ESCOLARES DO ESTADO DE SÃO PAULO - CONESP

NOME DO ESTABELECIMENTO
EEPG PROF. DAILY RESENDE FRANCA

ENDEREÇO
RUA MARIA CURUPATI, 706 - SANTANA - S. PAULO

BASE DE ELABORAÇÃO
PROJETO EXISTENTE COMPLETO

0008117

01

CADASTRO

1			
2			
3			
4			
5			
6			
7			
8			
9			
10			
11			
12			
13			
14			
15			
16			
17			
18			
19			
20			
21			
22			
23			
24			
25			
26			
27			
28			
29			
30			
31			
32			
33			
34			
35			
36			
37			
38			
39			
40			
41			
42			
43			
44			
45			
46			
47			
48			
49			
50			
51			
52			
53			
54			
55			
56			
57			
58			
59			
60			
61			
62			
63			
64			
65			
66			
67			
68			
69			
70			
71			
72			
73			
74			
75			
76			
77			
78			
79			
80			
81			
82			
83			
84			
85			
86			
87			
88			
89			
90			
91			
92			
93			
94			
95			
96			
97			
98			
99			
100			

- HIDRANTE
- BEBEDOURO
- LAVATÓRIO
- CHUVEIRO
- BIDE
- VASO
- MICTÓRIO

DESENHO
DATA
13/01/84
VERIFICAÇÃO
CONTROLE

ANEXO 305 - PAVIMENTO 1º ESCOLA

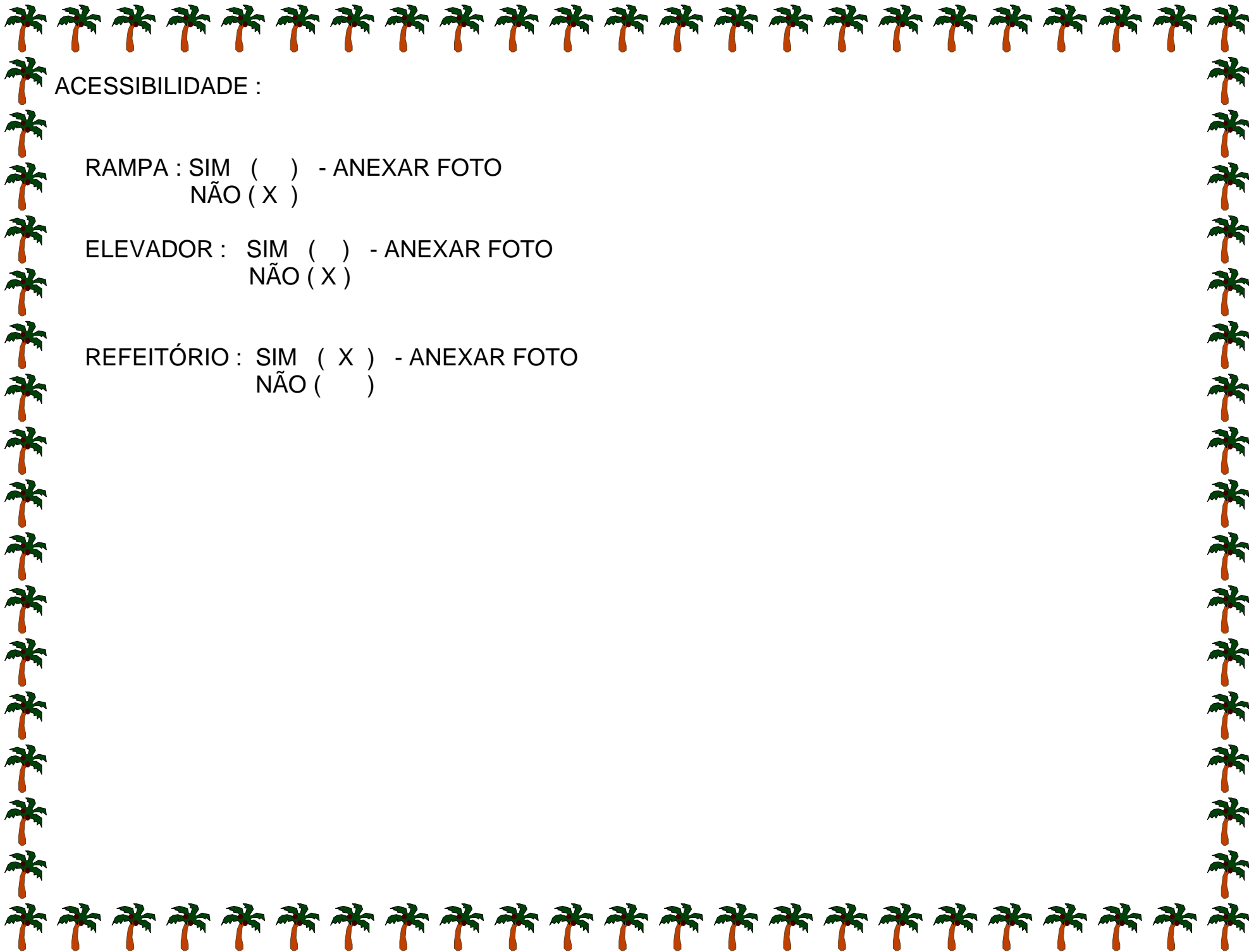

ACESSIBILIDADE :

RAMPA : SIM () - ANEXAR FOTO
NÃO (X)

ELEVADOR : SIM () - ANEXAR FOTO
NÃO (X)

REFEITÓRIO : SIM (X) - ANEXAR FOTO
NÃO ()



Fachada



Portão de Entrada



Corredor



Refeitório



Sala de Leitura



Sala de Aula



Informática



Quadra



Pátio



Banheiro Feminino



Banheiro Masculino



Cozinha



Pomar – Vista para as Escadas



Jardim de Antúrios – Ao Lado do Corredor de Entrada