



**GOVERNO DO ESTADO DE SÃO PAULO  
SECRETARIA DE ESTADO DA EDUCAÇÃO  
COORDENADORIA DE GESTÃO DA EDUCAÇÃO BÁSICA  
DIRETORIA DE ENSINO DA REGIÃO DE CAPIVARI**

# **CIRCULAR**

## **Nº 07/2016**

**DIRETORIA DE ENSINO DA REGIÃO DE CAPIVARI  
DEISE REGINA DE GODOY BRESCIANI  
DIRIGENTE REGIONAL DE ENSINO**



## **DIRETORIA DE ENSINO DA REGIÃO DE CAPIVARI**

### Sumário

INFORMAÇÃO 1- CONVITE .....	3
INFORMAÇÃO 2- CADASTRAMENTO EM OUTRA DIRETORIA DE ENSINO .....	3
INFORMAÇÃO 3- MANUAL DE CADASTRO EM OUTRA DIRETORIA DE ENSINO.....	4
INFORMAÇÃO 4- SECRETARIA ESCOLAR DIGITAL .....	7

“Uma jornada de mil quilômetros  
começa pelo primeiro passo.”

Lao tsu

## INFORMAÇÃO 1- CONVITE



### **SECRETARIA DE ESTADO DA EDUCAÇÃO**

convida para a cerimônia de

**INAUGURAÇÃO DA  
“EE BAIRRO CASTELANI”  
E DESCERRAMENTO DA PLACA:  
“EE JARDIM PAULISTA” DO MUNICÍPIO DE INDAIA TUBA**

O evento contará com a presença de Sua Excelência o Senhor  
**JOSE RENATO NALINI,**  
Secretário de Educação do Estado de São Paulo

25 de Julho de 2016 - Segunda-feira  
**16h00**

Av. Professor Newton Pimenta Neves nº 850 – Bairro Castelani  
**CAPIVARI – SP**

## INFORMAÇÃO 2- CADASTRAMENTO EM OUTRA DIRETORIA DE ENSINO

### **COMUNICADO COMISSÃO ATRIBUIÇÃO DE AULAS**

**Data:** 22/07/2016

## Assunto: Cadastro em outra DE

A Dirigente Regional de Ensino, da DER Capivari, no uso de suas atribuições legais e tendo em vista o disposto no artigo 21 da Resolução SE 75, de 28/11/2013, solicita ampla divulgação do **CADASTRAMENTO EM OUTRA DIRETORIA DE ENSINO**. Não se trata de Cadastro Emergencial.

O cadastramento em outra Diretoria de Ensino será efetuado pelo interessado no GDAE (endereço especificado abaixo) e poderá ser efetuado em quantas Diretorias de Ensino o docente desejar e entender que terá condições de participar das sessões de atribuição.

Com relação à Categoria O apenas os docentes com contrato aberto em 2014 e 2015 poderão se cadastrar.

Informa-se que a Diretoria de Ensino de Capivari compreende os seguintes municípios: Capivari, Rafard, Mombuca, Rio das Pedras, Monte Mor, Elias Fausto e Indaiatuba.

**Período de cadastro:** 01/08/2016 a 05/08/2016

**Site:** <http://drhunet.edunet.sp.gov.br/portalnet>

Após efetuar o acesso (login e senha), o interessado deverá localizar no menu Cadastro – o ícone Cadastramento em outra Diretoria de Ensino – CGRH e seguir as orientações que irão surgindo nas telas.

O cadastro será para PEB II e interlocutor de LIBRAS.

Capivari, 22 de julho de 2016.  
Deise Regina G Bresciani  
Dirigente Regional de Ensino  
Assinado no Original

## INFORMAÇÃO 3- MANUAL DE CADASTRO EM OUTRA DIRETORIA DE ENSINO

Cadastro para Docentes de outras Diretorias de Ensino, nos termos do Artigo 21 da Resolução SE 75/2013.

O Cadastro deverá ser realizado pelo próprio interessado no sistema GDAE - endereço eletrônico: <http://drhunet.edunet.sp.gov.br/portalnet/>

Orientações:

1. Após efetuar o acesso (login e senha), o interessado deverá localizar no menu Cadastro – o ícone Cadastramento em outra Diretoria de Ensino - CGRH; Quando abrir a tela de dados, clicar no ícone cadastrar.

2. Entre no ícone “adicionar Diretoria de Ensino”.



3. Aparecerá nova janela para que seja selecionada a Diretoria de Ensino em que pretenda efetuar o cadastro.



4. Será disponibilizada uma barra de rolagem que conterà todas as Diretorias de Ensino.

O docente fará opção pela Diretoria em que pretende se cadastrar.

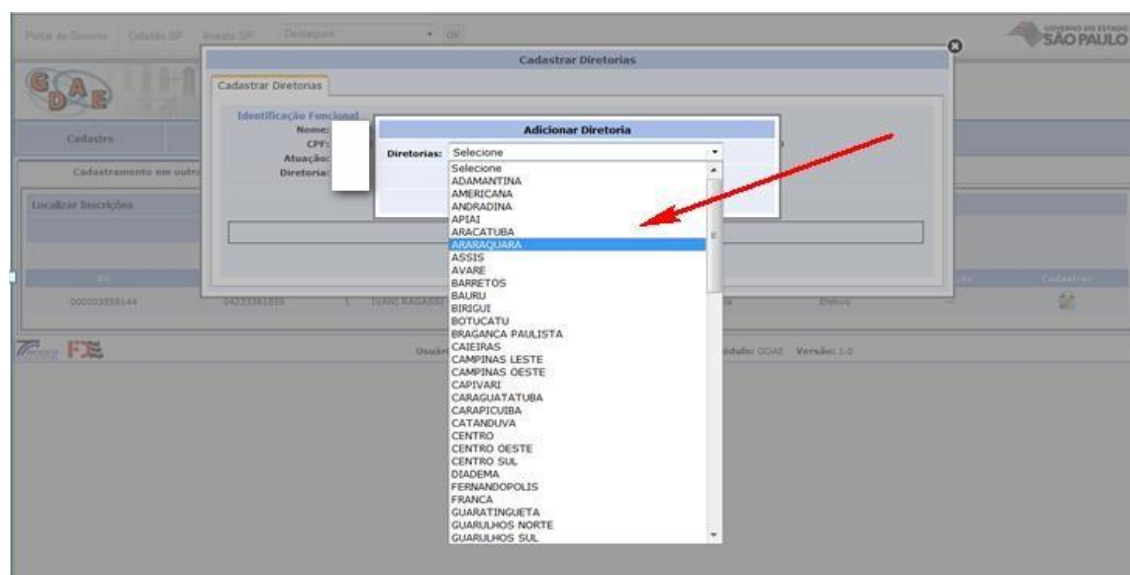

5. Clique no ícone Adicionar para que essa Diretoria fique adicionada na sua lista.

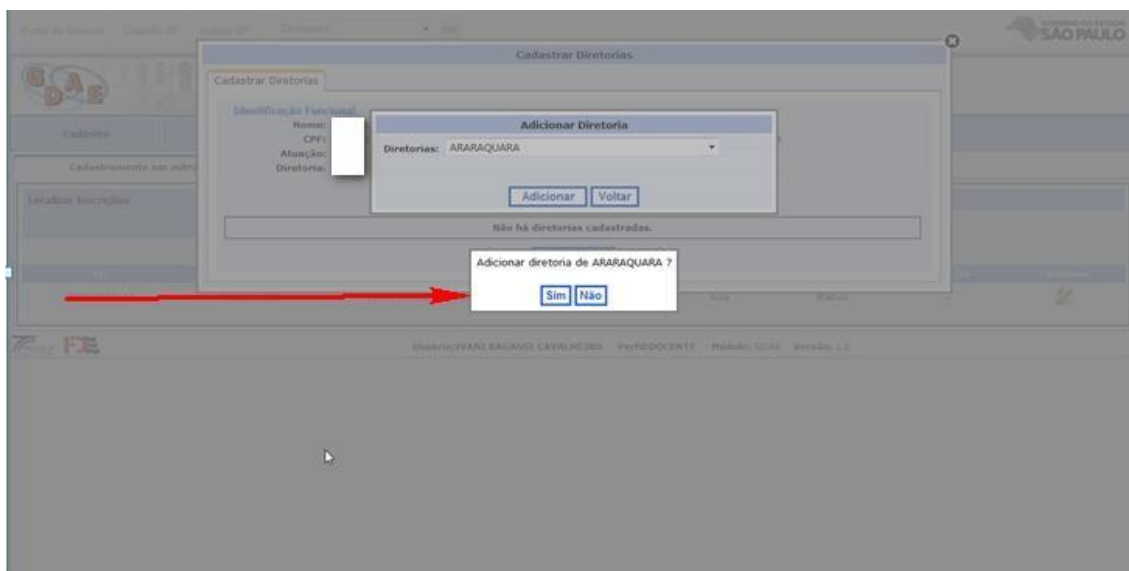

6. Nessa etapa, ainda poderá excluir a Diretoria de Ensino da sua lista, ou optar para adicionar outras Diretorias de sua escolha na lista.

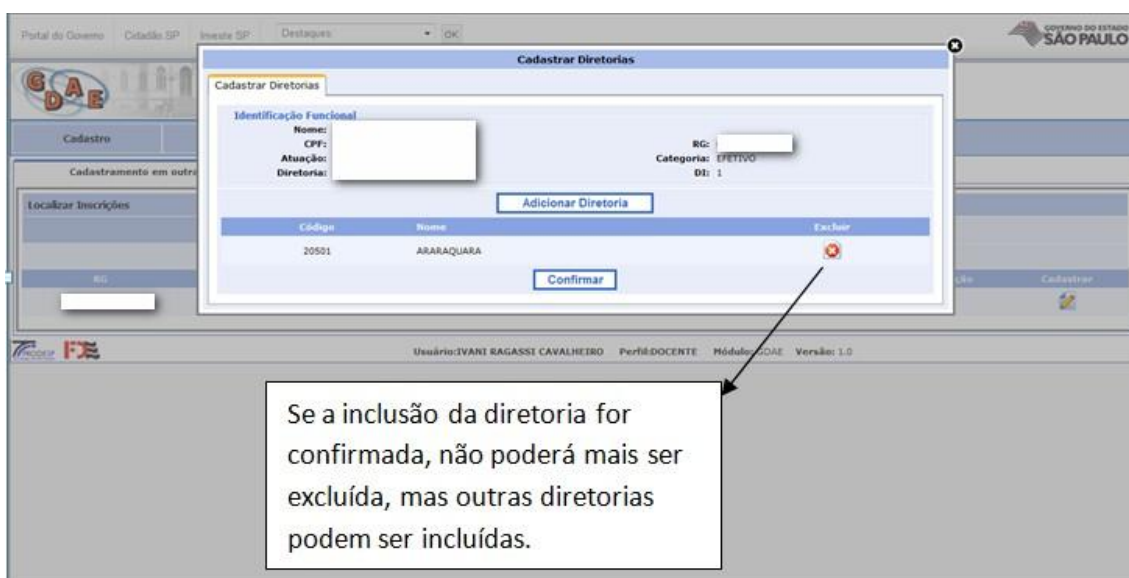

7. Se optar para confirmar o cadastro, conclua até o final as próximas etapas e, a partir desse momento, não poderá mais excluir a(s) Diretoria(as) confirmadas.

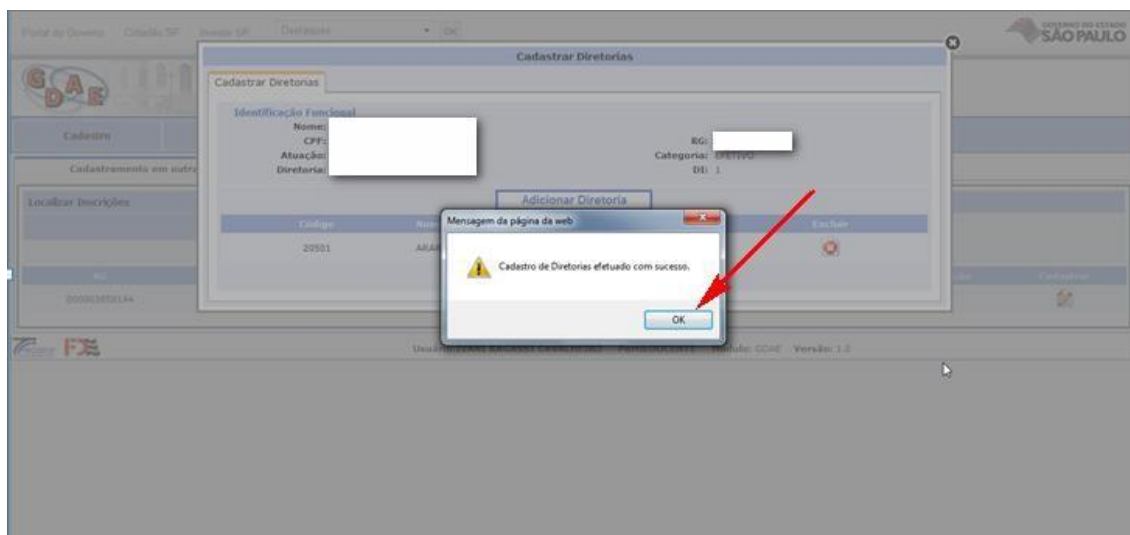

8. Após a conclusão do cadastro, o docente/candidato poderá, dentro do prazo de cadastramento em outra Diretoria, adicionar novas opções.



9. Observações:

Caso o docente/candidato confirme uma Diretoria em que não pretenda se cadastrar, não há necessidade de maiores procedimentos, ou necessidade de pedido de exclusão.

Se o docente/candidato não efetuou o cadastro, poderá haver nova oportunidade de cadastramento, caso a Diretoria de Ensino assim necessitar, conforme dispõe o § 3º do artigo 21 da Resolução SE 75/2013.

## INFORMAÇÃO 4- SECRETARIA ESCOLAR DIGITAL.

Segue para conhecimento e divulgação, esclarecimentos sobre a Resolução SE nº 36/2016, que instituiu a plataforma Secretaria Escolar Digital.

**Comunicado CGEB/CIMA de 21 de julho de 2016 - Esclarecimentos referentes ao Artigo 2º, Inciso III da Resolução SE nº 36/2016, que institui a plataforma Secretaria Escolar Digital - SED**

1. As alíneas "a" e "b" do Inciso III, do artigo 2º, da Resolução SE nº 36/2016 referem-se ao lançamento bimestral de informações, isto é, à respectiva consolidação da frequência diária e dos processos internos de avaliação dos diferentes componentes curriculares;

2. O preenchimento da tarjeta do diário de classe em papel se torna dispensável, desde que o lançamento do fechamento na plataforma SED tenha sido realizado, pois o "mapão" será gerado automaticamente;

3. A plataforma Secretaria Escolar Digital permite o lançamento de frequência diária e o lançamento de avaliações periódicas, com o objetivo de disponibilizar ferramentas que facilitem o trabalho de consolidação bimestral.

No entanto, o lançamento diário dessas informações não é obrigatório;

4. Dado que o professor deve preencher a frequência e as notas diárias no papel e realizar a consolidação dessas informações no sistema, não há retrabalho a ser feito;

5. A Secretaria de Estado da Educação de São Paulo - SEESP entende que a consolidação das notas e frequências bimestrais dos alunos é um trabalho pedagógico, portanto, de responsabilidade do professor.

Atenciosamente,

Veralice Prudente de Moraes Miranda  
Coordenadora Substituta da CGEB

Antonio Celso de Paula Albuquerque Filho  
Coordenador da CIMA

## INFORMAÇÃO 5- LIVROS DIDÁTICOS DO PROGRAMA NACIONAL DO LIVRO DIDÁTICO – PNLD 2017

O período de escolha e digitação dos livros didáticos do Programa Nacional do Livro Didático – PNLD 2017 Anos Finais **será de 28 de junho a 12 de agosto de 2016**.

Esses livros didáticos destinam-se a alunos e professores do Ensino Fundamental dos Anos Finais.

Os professores podem pesquisar no "Guia de Livros Didáticos PNLD 2017 - Anos Finais do Ensino Fundamental" as coleções que irão escolher para uso no próximo triênio - 2017 a 2019.

A versão digital do Guia, bem como os "Compromissos da Escola", "Ata da Escolha", "Normas de Conduta" e demais orientações estão disponíveis em <http://www.fnde.gov.br/programas/livro-didatico/guias-dopnld/escolha-pnld-2017>.

A escolha será realizada no Sistema PDDE Interativo, em [pdeinterativo.mec.gov.br](http://pdeinterativo.mec.gov.br) > aba PDDE Interativo 2015/2016 > principal > livro didático > escolha.

Neste ano, o sistema para a digitação das opções de livros didáticos ficará aberto até 12 de agosto.

Solicitamos que os diretores e professores não se decidam sobre a escolha sem consultar o citado Guia, para terem conhecimento de todas as coleções aprovadas pelo MEC.

Divulgaremos no portal da SEE [www.educacao.sp.gov.br](http://www.educacao.sp.gov.br) > Programas e Projetos > Programas de Livros > Acesse o site > PNLD 2017, outras informações auxiliares ao processo de escolha. Para tirar dúvidas pontuais, esse endereço dispõe do link "Fale Conosco".

Acesse-o e prontamente retornaremos. CEFAF / PROGRAMA DE LIVROS

## INFORMAÇÃO 6- FORMAÇÃO FOCO APRENDIZAGEM



# foco aprendizagem

**nº 1**  
20/07/2016



INSCRIÇÕES

## Formação Foco Aprendizagem – Apresentação dos cursos para o Grupo Diretoria de Ensino

Prezados(as),

A Secretaria da Educação do Estado de São Paulo (SEE-SP), por meio da Escola de Formação e Aperfeiçoamento dos Professores do Estado de São Paulo “Paulo Renato Costa Souza” (EFAP) e da Coordenadoria de Gestão da Educação Básica (CGEB), apresenta a ação **Foco Aprendizagem**.

### Apresentação

Em 2015, a SEE-SP lançou a plataforma Foco Aprendizagem. Nela, as equipes das unidades escolares, das diretorias de ensino e das coordenadorias da SEE-SP puderam consultar os resultados do SARESP e, a partir deles, direcionar e redirecionar práticas de gestão escolar e pedagógicas.

Para 2016, a plataforma contará com novas seções, uma série de informações, recursos e materiais para professores e alunos!

A ação **Foco Aprendizagem** contará com sete cursos que serão realizados em dois momentos:

- 1) No primeiro momento, serão ofertados os cursos direcionados aos profissionais em exercício na SEE-SP nas diretorias de ensino:
  - a) As inscrições serão por **adesão** e deverão ser realizadas entre os dias **22 de julho e 7 de agosto de 2016**, exclusivamente pelo *hotsite* [www.escoladeformacao.sp.gov.br/focoaprendizagem](http://www.escoladeformacao.sp.gov.br/focoaprendizagem). Não há limite de vagas. Todos os profissionais interessados e que correspondam ao público-alvo poderão se inscrever!
  - b) Os cursos terão carga horária de 30 horas e terão início em **17 de agosto de 2016**.
- 2) No segundo momento, os cursos serão ofertados aos profissionais das unidades escolares em exercício na SEE-SP:
  - a) As inscrições serão por **indicação** e deverão ser realizadas entre os dias **1º e 14 de agosto de 2016**. Caberá ao diretor da unidade escolar, ou responsável por ele indicado, efetivar a inscrição dos profissionais de sua unidade escolar, respeitando todas as regras de composição de grupo escola dispostas em Regulamento.
  - b) Os cursos terão carga horária específica, variável entre 30 e 40 horas, e terão início em **29 de agosto de 2016**.

### Objetivos

Os cursos visam oferecer uma formação integrada e continuada às diferentes instâncias e aos profissionais da rede pública do Estado de São Paulo, tendo como foco a prática profissional, a avaliação e o acompanhamento da aprendizagem e as ações de intervenção, visando à melhoria contínua do ensino-aprendizagem, recontextualizada no âmbito da plataforma Foco Aprendizagem, estratégia articulada às ações de implementação do Currículo do Estado de São Paulo.

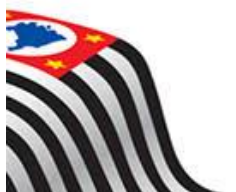

# foco aprendizagem

**nº 1**  
20/07/2016



## INSCRIÇÕES

### Modalidade

Os cursos serão autoinstrucionais (sem tutoria, mediação e/ou interação) em ambiente virtual de aprendizagem.

### Público-alvo

Nas **diretorias de ensino**, os cursos serão direcionados aos seguintes profissionais em exercício na SEE-SP, conforme base CGRH de junho/2016:

- Diretores de Núcleo Pedagógico;
- Dirigentes de ensino;
- Professores coordenadores de Núcleo Pedagógico (PCNP); e
- Supervisores de ensino.

Nas **unidades escolares**, os cursos serão direcionados aos seguintes profissionais em exercício na SEE-SP, conforme base CGRH de junho/2016:

- PEB II com aulas atribuídas nas disciplinas do currículo do Ensino Fundamental Anos Finais (6º ao 9º ano) e/ou do Ensino Médio;
- Professores coordenadores (PC) do Ensino Fundamental Anos Finais (6º ao 9º ano) e/ou do Ensino Médio;
- Diretores de escola;
- Vice-diretores.

Para mais informações, naveguem pelo *hotsite* [www.escoladeformacao.sp.gov.br/focoaprendizagem](http://www.escoladeformacao.sp.gov.br/focoaprendizagem) e leiam na íntegra o Regulamento do curso específico ao seu perfil profissional. Em caso de dúvidas, entrem em contato com a equipe do curso pelo canal "Fale Conosco".

Contamos com a sua participação!

Atenciosamente,

Escola de Formação e Aperfeiçoamento dos Professores do Estado de São Paulo  
"Paulo Renato Costa Souza"

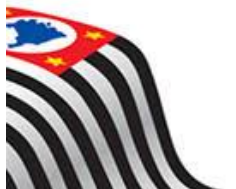

Secretaria da Educação